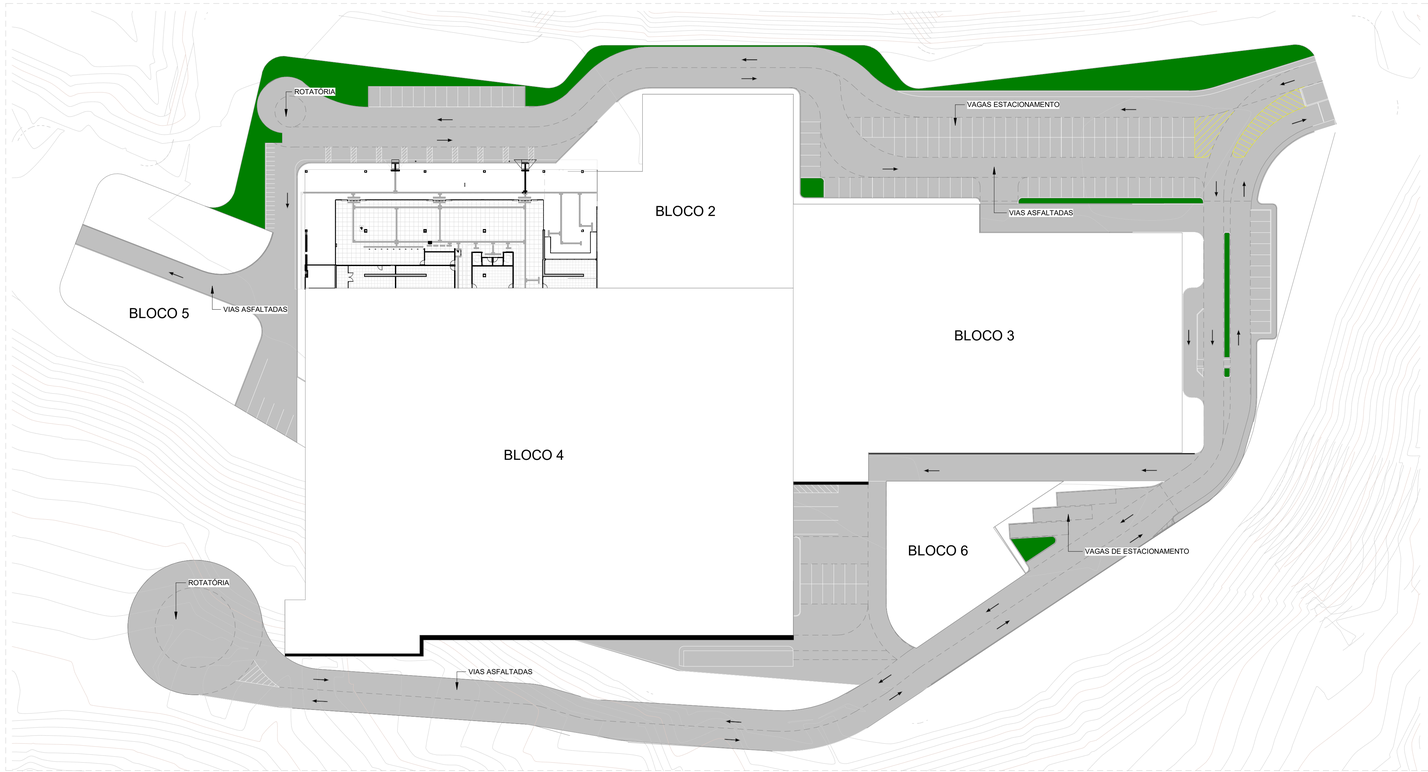

TÉRREO BL1-5 (NA) IMPLANTAÇÃO

ESC: 1 : 500

MAPA CHAVE

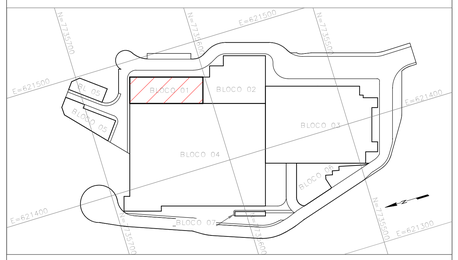

REV.	T.E.	DESCRIÇÃO	DES.	PROJ.	VER.	AUT.	DATA
00	B	PARA APROVAÇÃO	FAC	IAS	CAB	CAB	02/08/24

REVISÕES

T.E. TIPO DE EMISSÃO: (A) PRELIMINAR (B) PARA APROVAÇÃO (C) PARA CONHECIMENTO (D) PARA COTAÇÃO (E) PARA CONSTRUÇÃO (F) CONFORME COMPRADO (G) CONFORME CONSTRUÍDO (H) CANCELADO (I) CERTIFICADO

PROJETO ARQUITETÔNICO - BLOCO 01

CONCEITO ENGENHARIA
engenharia@conceitoprojetos.com
(31) 3654-4895 www.conceitoprojetos.com
Av. Raja Gabaglia, N° 1400, 3° andar, bairro Gutierrez
Belo Horizonte-MG / CEP 30.441-194

OBRA: HOSPITAL SOL

CLIENTE: ASSOCIAÇÃO PRÓ-VIDA

N° DO SERVIÇO: 006-2024 OS01

ENDEREÇO: FAZENDA DO CAPÃO, S/N, BAIRRO DAS FLORES

FASE: EXECUTIVO

CIDADE/ESTADO: CONGONHAS- MG | CEP: | LOTE: | QUARTEIRÃO:

FOLHA: 002 / 019

RESPONSÁVEL TÉCNICO: MAURÍCIO JOSÉ G. TORRES CREA: 190.475/D-MG

CONTEÚDO: IMPLANTAÇÃO

CONTRATANTE: ASSOCIAÇÃO PRÓ-VIDA 01.121.006/0001-66

ESCALA: INDICADA

N° DA CONTRATADA: 006-2024-01-EX-ARQ-GER-DES-002_R00

REVISÃO: R00

CONFIGURAÇÃO DE PENAS

ESCALA PRETO	
1	0,1
2	0,2
3	0,3
4	0,4
5	0,5
6	0,6

ESC.COLORIDA	
8	0,1
9	0,1
10	0,25
20	0,25
30	0,25
40	0,25
90	0,25
74	0,25
130	0,25
170	0,25
210	0,25

NOTAS

NOTAS GERAIS

1 DIMENSÕES E ELEVAÇÕES EM METRO, SEGUINDO PROJETOS DE INFRAESTRUTURA. PARA INFORMAÇÕES CONSULTAR OS DOCUMENTOS DE INFRAESTRUTURA, REFERENCIADOS NESTE DOCUMENTO.
2. A INSTALAÇÃO DE INFRAESTRUTURA DEVE OBEDECER AOS PADRÕES E NORMAS VIGENTES E SEGUIR OS RESPECTIVOS PROJETOS REALIZADOS PARA O BLOCO INCLUINDO INFORMAÇÕES COMPLEMENTARES . PARA DUVIDAS SOBRE OS PROJETOS DE INFRAESTRUTURA CONSULTAR DOCUMENTOS REFERENCIADOS NESTE PROJETO
3. O CRONOGRAMA DE EXECUÇÃO DAS OBRAS DEVEM SEGUIR DE ACORDO COM FISCALIZAÇÃO LOCAL
4. TODAS AS ESCALAS DEVEM SER CONFERIDAS DE ACORDO COM OS PROJETOS ARQUITETÔNICOS E COMPLEMENTARES EM SEUS RESPECTIVOS DOCUMENTOS. PARA DUVIDAS SOBRE OS PROJETOS VERIFICAR DOCUMENTOS REFERENCIADOS NESTE DOCUMENTO
5. TERRAPLANAGEM: REALIZAR CORTES E ATERROS CONFORME INDICADO EM PROJETOS REFERENCIADOS PARA NIVELAMENTO ADEQUADO
6. AS CURVAS DE NÍVEL SEGUEM ESPAÇAMENTO DE METRO EM METRO PARA SECUNDÁRIAS E 5 EM 5 METROS PARA CURVAS MESTRE
7. O PROJETO SEGUE VALORES DE CORTE E ATERRO DE ACORDO COM PROJETO DE TERRAPLANAGEM REFERENCIADO NESTE DOCUMENTO

ABREVIAÇÕES

mm= MILÍMETRO
m= METRO
P.D= PÉ DIREITO
RI= RESISTENTE À UMIDADE
AC= ARGAMASSA COLANTE
PCD= PESSOA COM DEFICIÊNCIA
h= ALTURA
i= INCLINAÇÃO
DRY= DRYWALLS
FEM= FEMININO
MAS= MASCULINO
I.S= INSTALAÇÃO SANITÁRIA

DOCUMENTOS DE REFERÊNCIA

1. 006-2024-01-CO-INF-TOP-DES-001 - TOPOGRAFIA
2. 006-2024-01-CO-INF-TER-DES-001_R01 - TERRAPLENAGEM
3. 006-2024-01-EX-INF-GEO-DES-001 - GEMOETRICO
4. 006-2024-01-EX-ARQ-GER-PJT-001 A 006-2024-01-EX-ARQ-GER-PJT-019 - PROJETO ARQUITETÔNICO
5. ABNT NBR 6492 - REPRESENTAÇÃO DE PROJETOS DE ARQUITETURA
6. ABNT NBR 13753 - REVESTIMENTO DE PISO INTERNO
7. 006-2024-01-EX-HID-GER-DES-001_R00 - HIDROSSANITÁRIO
8. 006-2024-01-EX-INC-GER-DES-001-R00 A 006-2024-01-EX-INC-SPK-DES-002-R00 - INCÊNDIO
9. 006-2024-01-EX-ARQ-CLIM-PJT-001 - CLIMATIZAÇÃO
10. 006-2024-01-EX-EST-FUN-DES-001_R01 A 006-2024-01-EX-EST-FUN-DES-008_R01 - ESTRUTURAS DE CONCRETO
11. 006-2024-01-EX-EST-MET-DES-026 - ESSTRUTURA METÁLICA
12. 006-2024-01-EX-ARQ-GER-MTD-000_R00 - MEMORIAL DESCRITIVO
13. 006-2024-01-EX-ARQ-GER-PJT-001 A 006-2024-01-EX-ARQ-GER-PJT-019 - PROJETO ARQUITETÔNICO