同花顺红名自选股日报（2026-04-22）

生成时间：2026-04-22 17:22（Asia/Shanghai）

筛选规则

仅纳入同花顺自选股中‘股票名称本身被手工标红’的标的；不根据涨跌颜色判断

交易日检查

A股：正常交易日；港股：正常交易日。

今日红名自选股（名称被手工标红）

股票	代码	收盘	涨跌幅
比亚迪（SZ）	002594	101.62	+0.09%
阿里巴巴-W（HK）	09988	131.5	-3.52%
中信证券（SH）	600030	26.71	+1.56%
长江电力（SH）	600900	26.86	-1.00%

说明

- 本报告仅用于信息汇总与行情复盘，不构成任何投资建议。
- 研报/股评观点为公开渠道可检索内容的摘要转述，重点在于机构观点方向与关注点。
- 若个股当日收盘后未出现新的研报/股评，则采用截至收盘后可检索到的最新公开观点并已标注。

比亚迪（002594.SZ）

收盘：101.62　涨跌幅：+0.09%

当日走势要点

- 早盘冲高后回落，午后以横盘整理为主，尾盘小幅回升收红。

研报/股评观点（公开可检索）

- 2026-04-14 | 中原证券：年报点评：海外市场引领增长 技术开启新周期（截至2026-04-22 收盘后仍可公开检索到的最新研报之一）
- - 年报显示营收稳增但利润承压，Q4环比改善。
- - 海外放量与技术迭代被认为是中期增长的重要支撑。
- 来源：新浪财经 | https://stock.finance.sina.com.cn/stock/go.php/vReport_Show/kind/lastest/rptid/829512003465/index.phtml
- 2026-04-13 | 比亚迪（公告）：2026年4月9日投资者关系活动记录表（披露海外销量与出海节奏等）（补充：公司层面公开信息）
- - 披露一季度海外市场延续强劲增长、全球化布局推进。
- 来源：新浪财经 | https://money.finance.sina.com.cn/corp/view/vCB_AllBulletinDetail.php?id=12083993&stockid=002594

分时图

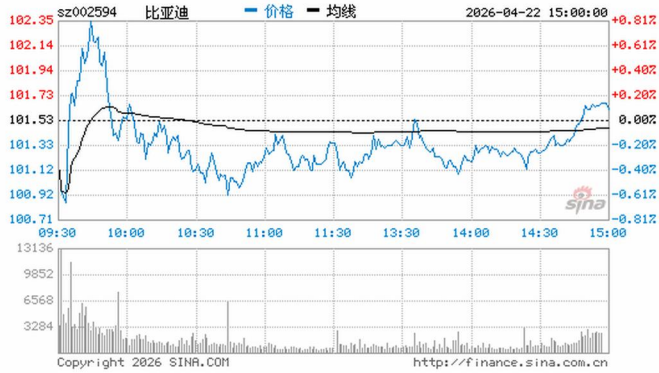

日K图

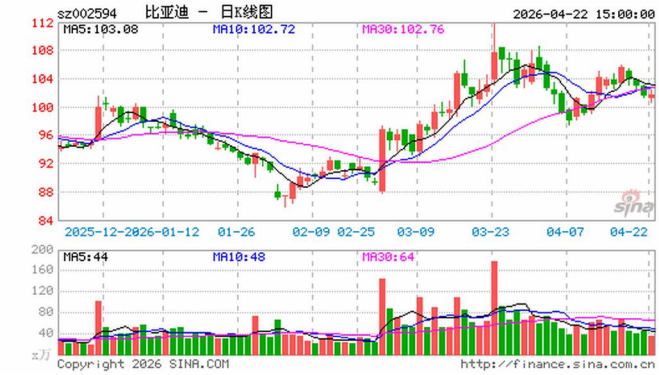

阿里巴巴-W（09988.HK）

收盘：131.5　涨跌幅：-3.52%

当日走势要点

- 早盘走弱后震荡下行，午后低位企稳，尾盘小幅修复但仍收跌。

研报/股评观点（公开可检索）

- 2026-04-20 | 大华继显（UOB Kay Hian）：预计FY2026末季业绩平平但维持买入，目标价192港元（截至 2026-04-22 收盘后仍可公开检索到的最新研报之一）
- - 即时零售亏损收窄部分或被核心商业增速放缓抵消。
- - 阿里云增长预期稳健；AI与营销投入可能拖累整体利润率。
- 来源：AASTOCKS | https://aastock.com/tc/stocks/analysis/stock-aafn-con/89988/HK6/NOW.1517429/hk-stock-news
- 2026-04-09 | 花旗：维持买入并上调目标价至204港元（补充：投行观点（更早））
- - 云业务与即时零售减亏节奏被视为重要变量。
- 来源：Investing.com/智通财经 | https://cn.investing.com/news/stock-market-news/article-3303257
- 2026-04-14 | 国海证券：看好云业务及零售减亏，维持买入，目标价186港元（补充：券商观点（更早））
- - 看好云业务长期收入与利润率改善空间。
- - 即时零售减亏进度与AI相关投入力度是关注重点。
- 来源：华盛通/智通财经 | https://www.hstong.com/news/detail/26041407200836911

分时图

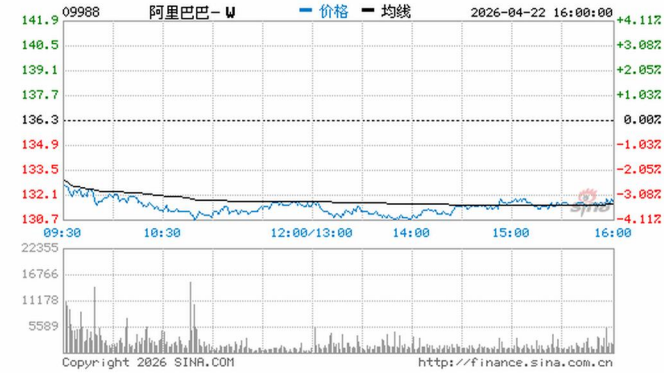

日K图

中信证券（600030.SH）

收盘：26.71　涨跌幅：+1.56%

当日走势要点

- 早盘快速上行并创日内高位，随后高位横盘，午后略有回落但仍收涨。

研报/股评观点（公开可检索）

- 2026-04-20 | 摩根大通：首季盈利超预期，上调目标价；A股由中性上调至增持（截至 2026-04-22 收盘后仍可公开检索到的最新研报/股评之一）
- - 首季动能强、海外收入贡献高，被认为有望受益于国际业务与机构业务修复。
- - 目标价与评级调整体现对龙头券商景气度的积极预期。
- 来源：新浪财经/智通财经 | https://finance.sina.com.cn/stock/hkstock/hkgg/2026-04-20/doc-inhvcvtz8520029.shtml
- 2026-04-10 | 国泰海通证券：业绩快报点评：维持增持并上调目标价至31.10元（补充：券商研报摘录）
- - Q1业绩好于预期，预计经纪与投资等业务为主要驱动。
- 来源：富途牛牛（转载研报要点） | https://news.futunn.com/post/71347721/citic-securities-600030-q1-2026-earnings-flash-commentary-quarterly-profit

分时图

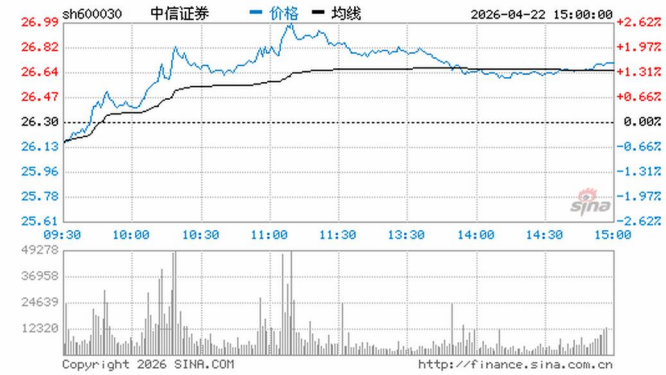

日K图

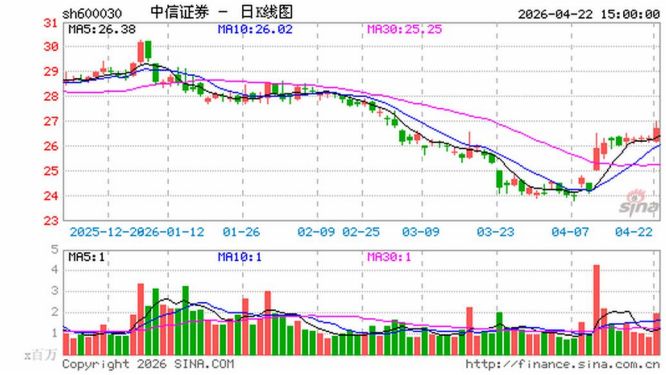

长江电力（600900.SH）

收盘：26.86　涨跌幅：-1.00%

当日走势要点

- 开盘后震荡走弱，午后再度下行并在低位徘徊，尾盘小幅回抽但收跌。

研报/股评观点（公开可检索）

- 2026-04-14 | 长江证券：蓄能释放电量快速增长，一季度业绩展望优异（截至2026-04-22 收盘后仍可公开检索到的最新研报之一）
- - Q1梯级电站总发电量同比增加；来水结构分化但整体电量改善。
- - 关注来水与电价、折旧与财务费用等对盈利的影响。
- 来源：新浪财经 | https://stock.finance.sina.com.cn/stock/go.php/vReport_Show/kind/search/rptid/829479173578/index.phtml
- 2026-04-09 | 公司披露（快讯转述）：一季度境内所属六座梯级电站总发电量同比增加（补充：公司公告/快讯）
- - 发电量数据更新为短期基本面跟踪提供依据。
- 来源：新浪财经（格隆汇） | https://finance.sina.com.cn/stock/bxjj/2026-04-09/doc-inhtwtex8848765.shtml

分时图

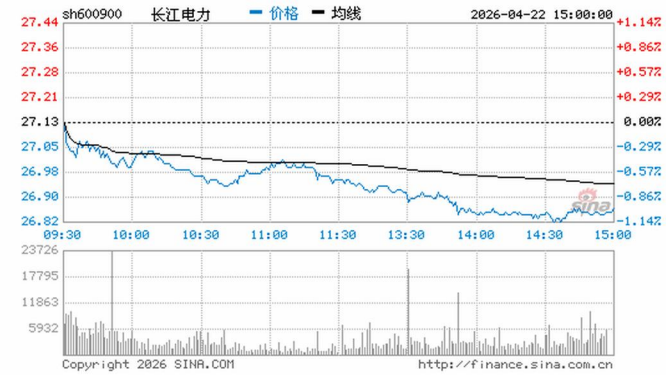

日K图

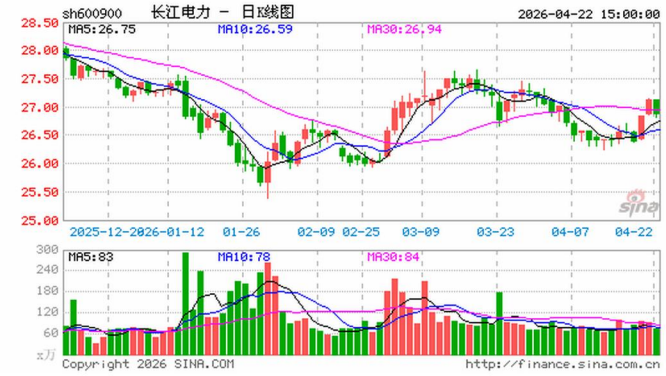

信息来源（节选）

比亚迪（002594.SZ）
2026-04-14 中原证券丨新浪财经丨https://stock.finance.sina.com.cn/stock/go.php/vReport_Show/kind/lastest/rptid/829512003465/index.phtml
2026-04-13 比亚迪（公告）丨新浪财经丨https://money.finance.sina.com.cn/corp/view/vCB_AllBulletinDetail.php?id=12083993&stockid=002594
阿里巴巴-W（09988.HK）
2026-04-20 大华继显（UOB Kay Hian）丨AASTOCKS丨https://aastock.com/tc/stocks/analysis/stock-aafn-con/89988/HK6/NOW.1517429/hk-stock-news
2026-04-09 花旗丨Investing.com/智通财经丨https://cn.investing.com/news/stock-market-news/article-3303257
2026-04-14 国海证券丨华盛通/智通财经丨https://www.hstong.com/news/detail/26041407200836911
中信证券（600030.SH）
2026-04-20 摩根大通丨新浪财经/智通财经丨https://finance.sina.com.cn/stock/hkstock/hkgg/2026-04-20/doc-inhvcvtz8520029.shtml
2026-04-10 国泰海通证券丨富途牛牛（转载研报要点）丨https://news.futunn.com/post/71347721/citic-securities-600030-q1-2026-earnings-flash-commentary-quarterly-profit
长江电力（600900.SH）
2026-04-14 长江证券丨新浪财经丨https://stock.finance.sina.com.cn/stock/go.php/vReport_Show/kind/search/rptid/829479173578/index.phtml
2026-04-09 公司披露（快讯转述）丨新浪财经（格隆汇）丨https://finance.sina.com.cn/stock/bxjj/2026-04-09/doc-inhtwtex8848765.shtml

行情图来源：Sina Finance 分时/日K静态图（用于复盘展示）。