# Programa Activaciones Diarias

Cómo funciona el sistema

Documento explicativo para el dueño

Astar Katar · 16 de abril de 2026

# 1. Resumen en una página

El programa **Activaciones Diarias** es una suscripción de tiempo limitado que da al cliente acceso a una biblioteca privada de audios guiados. No se vende por pieza: el cliente paga un plan (1 día, 1 mes, 3 meses o 6 meses) y mientras esté vigente puede escuchar *toda* la biblioteca en línea.

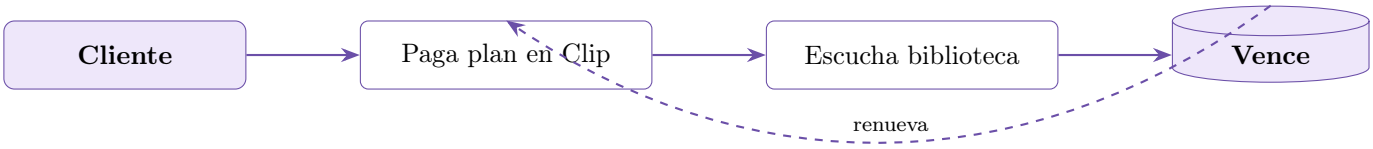


## Puntos clave

- El cobro se hace con **Clip**. Nosotros no guardamos datos de tarjeta.
- La suscripción se **activa sola** cuando Clip confirma el pago (webhook).
- Si el cliente renueva antes de vencer, **se suman los días** (no se pierde tiempo).
- Los audios **no se pueden descargar**: cada reproducción usa un enlace firmado que expira a los 10 minutos.

## 2. Planes y precios

Los cuatro planes viven en la base de datos (tabla `subscription_plans`). Modificarlos no requiere cambiar código.

| SKU | Nombre | Duración | Precio (MXN) |
|---|---|---|---|
| ACT-1D | Prueba 1 día | 1 día | $90 |
| ACT-1M | 1 mes | 30 días | $390 |
| ACT-3M | 3 meses | 90 días | $990 |
| ACT-6M | 6 meses | 180 días | $1,690 |

**Nota:** el plan de *prueba 1 día* sirve para que el cliente conozca la biblioteca antes de comprometerse con un plan largo.

## 3. Flujo 1: Compra de una suscripción

Desde que el cliente elige un plan hasta que queda activo en su cuenta.

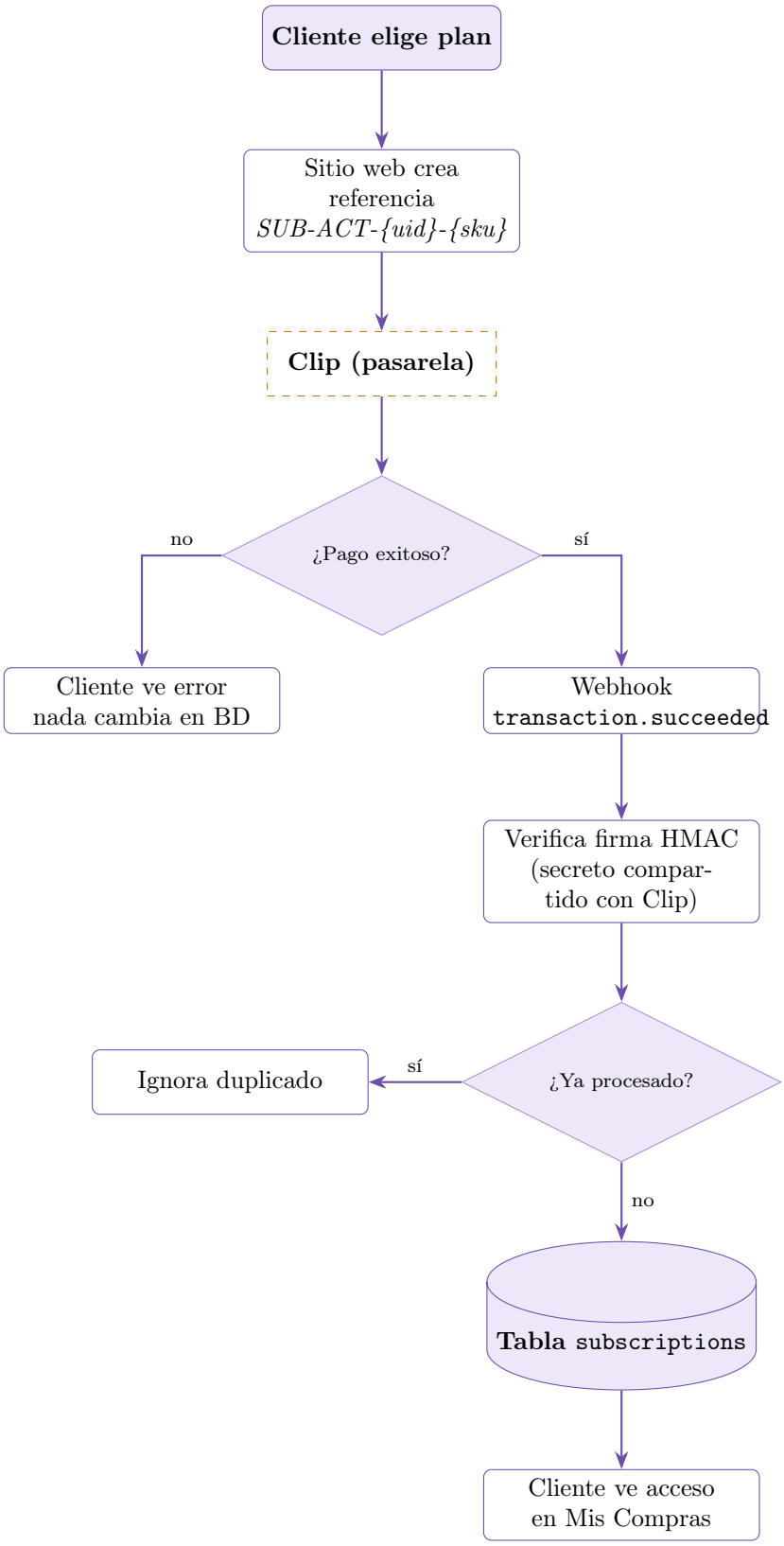


## ¿Qué pasa si el cliente ya tiene una suscripción activa?

No se crea una segunda. El sistema **extiende** la existente: suma los días del nuevo plan a la fecha de vencimiento actual. La regla es *"nunca encoger"*: si el plan vence el 15 de junio y hoy renueva por 30 días, el nuevo vencimiento es el 15 de julio (no desde hoy).

# 4. Flujo 2: Escuchar los audios

El cliente entra a `/activaciones-diarias/biblioteca`. El navegador pide al servidor los enlaces. El servidor valida suscripción y firma cada URL con una clave secreta. Los audios viven en un directorio privado; nunca se sirven directo.

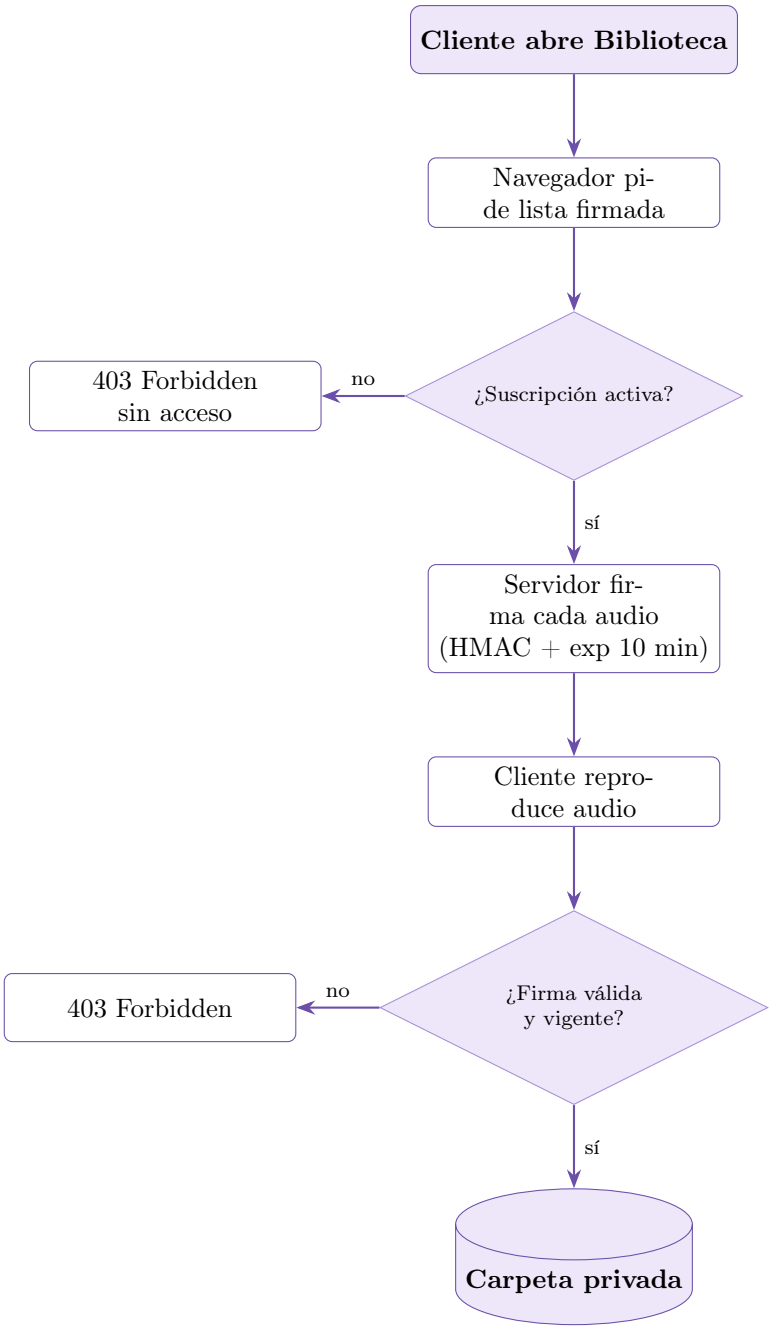


## ¿Por qué tanto cuidado?

Sin firma, cualquier persona con el enlace podría compartir un audio o descargarlo. Con firma:

- Cada enlace es **único por cliente** y **expira a los 10 minutos**.
- Compartir el enlace no sirve: expira antes de que el otro lo use.
- El reproductor tiene el botón de **descargar oculto** (no es el candado, pero desalienta al usuario casual).

- Al servidor solo llegan pedidos con firma válida *y* suscripción vigente.

**Aviso honesto:** un técnico con herramientas de desarrollador puede capturar el audio mientras suena. No existe protección perfecta en web. El sistema disuade la copia casual; no imita DRM de Spotify.

## 5. Flujo 3: Vista del cliente en "Mis Compras"

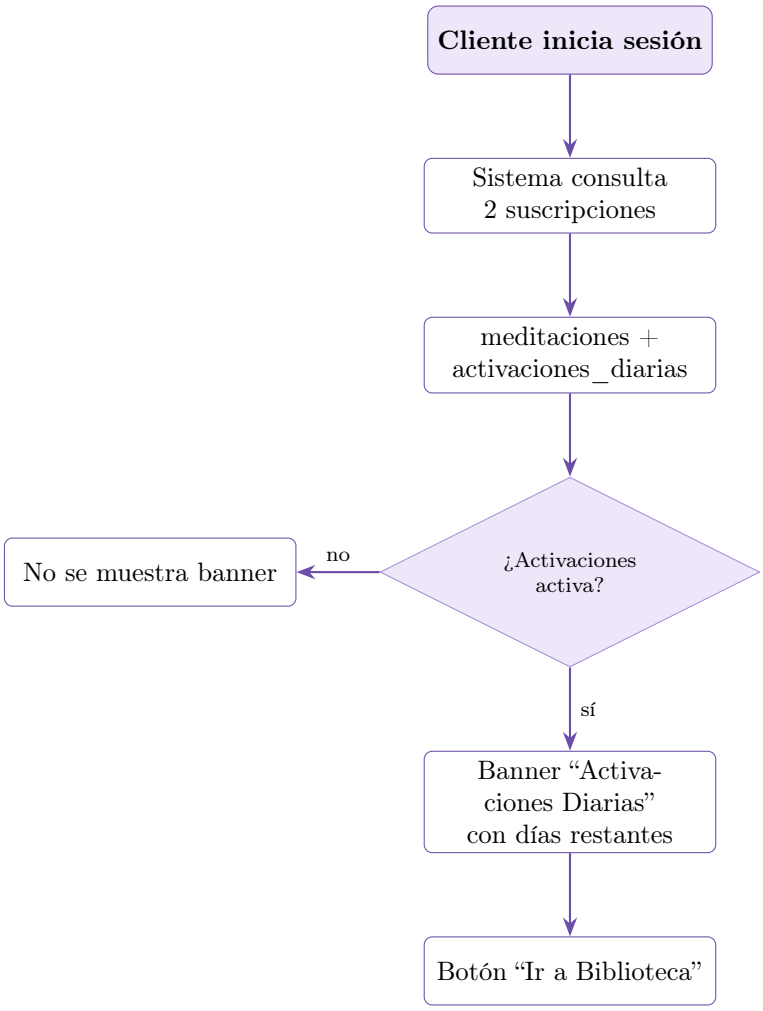


## 6. Ciclo de vida de una suscripción

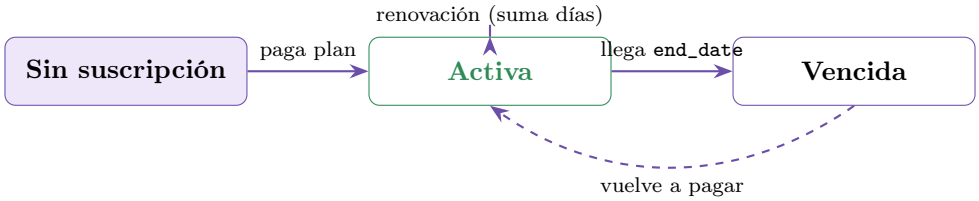


Estado en la base de datos:

- `status = 'Activa'` + `end_date >NOW()`: el cliente tiene acceso.
- `end_date <NOW()`: vencida, se le quita el acceso al siguiente pedido.
- Se mantiene el historial completo en `subscription_events` (auditoría de pagos).

## 7. Qué pasa si algo falla

| Síntoma | Qué revisar |
|---|---|
| El cliente pagó pero no ve acceso | El webhook de Clip no llegó o la firma fue rechazada. Revisar logs del endpoint `/api/webhooks/clip`. |
| El cliente pagó dos veces | La tabla `subscription_events` tiene la referencia de pago como única, así que el segundo webhook se ignora. Sí genera cargo en Clip: reembolsar desde el panel de Clip. |
| El audio no se reproduce | Verificar que el archivo existe en `private-audio/` y que la fila en `activaciones` apunta al `audio_filename` correcto. |
| La suscripción dice activa pero no deja escuchar | Probablemente `end_date` ya pasó pero `status` sigue en 'Activa'. El endpoint de audio valida ambos. |

*Documento de referencia. Ante cualquier duda operativa, contactar al equipo técnico.*