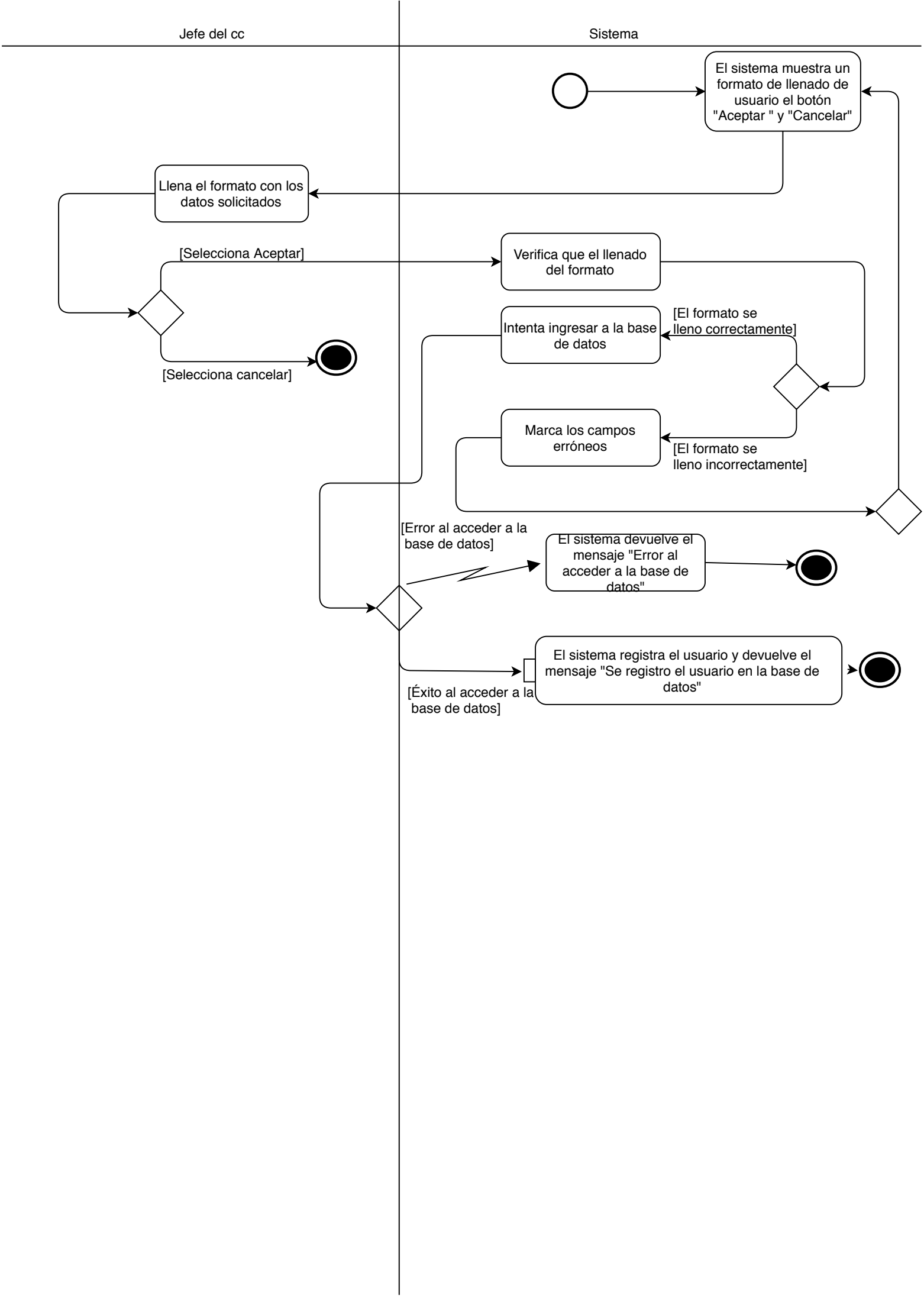
Jefe del cc
Sistema
El sistema muestra un formato de llenado de usuario el botón "Aceptar " y "Cancelar"
Llena el formato con los datos solicitados
[Selecciona Aceptar]
Verifica que el llenado del formato
Intenta ingresar a la base de datos
[El formato se lleno correctamente]
[Selecciona cancelar]
Marca los campos erróneos
[El formato se lleno incorrectamente]
[Error al acceder a la base de datos]
El sistema devuelve el mensaje "Error al acceder a la base de datos"
El sistema registra el usuario y devuelve el mensaje "Se registro el usuario en la base de datos"
[Éxito al acceder a la base de datos]