Processo Nº: 5223557-92.2023.8.09.0137

1. Dados Processo

Juízo.....: Rio Verde - 4ª Vara Criminal

Prioridade.....: Normal

Tipo Ação.....: PROCESSO CRIMINAL -> Medidas Cautelares -> Pedido de Prisão -> Pedido de Prisão Temporária

Segredo de Justiça.....: SIM

Fase Processual.....:

Data recebimento.....: 10/04/2023 17:23:26

Valor da Causa.....: R$

2. Partes Processos:

Polo Ativo

S

Polo Passivo

F

Processo: 5223557-92.2023.8.09.0137
Movimentacao 1 : Recebido
Arquivo 1 : 1_ip_162023.pdf

Valor: R$
PROCESSO CRIMINAL -> Medidas Cautelares -> Pedido de Prisão -> Pedido de Prisão Temporária
RIO VERDE - 4ª VARA CRIMINAL
Usuário: ADELSON CANDEO JUNIOR - Data: 02/06/2025 14:33:35

ESTADO DE GOIÁS
SECRETARIA DA SEGURANÇA PÚBLICA
POLICIA CIVIL
DEPARTAMENTO DE POLICIA JUDICIÁRIA
GIH GRUPO DE INVESTIGAÇÃO DE HOMICÍDIOS DE RIO VERDE

INQUÉRITO POLICIAL N.º 16/2023

Protocolo/SISP: 202327165
Delegacia Registro: GIH GRUPO DE INVESTIGAÇÃO DE HOMICÍDIOS DE RIO VERDE
Delegacia Responsável: GIH GRUPO DE INVESTIGAÇÃO DE HOMICÍDIOS DE RIO VERDE

R.A.I: 29173534

Iniciado em 20/03/2023 Registro sob o nº 16/2023 Do livro n.: Fls.: Volume:	Distribuído em_____ Vara Cª _____ nº_____
Adelson Candeo Junior Delegado de Polícia	**Priscilla de Fatima Alves de Jesus** Escrivã de Polícia

ARTIGO(S) **Artigo 121, §2º inciso II, c/c Artigo 14, ambos do CP**

VÍTIMA(S) **GIRLENO BEZERRA DE LIMA e JOSE DAVI EUFRASIO DOS SANTOS**

INDICIADO(S) **IGNORADO**

AUTUAÇÃO

Aos 20 dias do mês de março do ano de 2023, nesta cidade de RIO VERDE, na **GIH Grupo de Investigação de Homicídios de Rio Verde**. Em cartório, autuo esta Portaria Eletrônica e demais peças, que adiante seguem, do que para constar, lavro este termo. Eu, **Priscilla de Fatima Alves de Jesus**, Escrivã de Polícia, o digitei.

Tribunal de Justiça do Estado de Goiás
Documento Assinado e Publicado Digitalmente em 10/04/2023 17:23:27
Assinado por PRISCILLA DE FATIMA ALVES DE JESUS
Localizar pelo código: 109287625432563873209118314, no endereço: https://projudi.tjgo.jus.br/p

Processo: 5223557-92.2023.8.09.0137
Movimentacao 1 : Recebido
Arquivo 1 : 1_ip_162023.pdf

Valor: R$
PROCESSO CRIMINAL -> Medidas Cautelares -> Pedido de Prisão -> Pedido de Prisão Temporária
RIO VERDE - 4ª VARA CRIMINAL
Usuário: ADELSON CANDEO JUNIOR - Data: 02/06/2025 14:33:35

ESTADO DE GOIÁS
SECRETARIA DA SEGURANÇA PÚBLICA
POLICIA CIVIL
DEPARTAMENTO DE POLICIA JUDICIÁRIA
GIH GRUPO DE INVESTIGAÇÃO DE HOMICÍDIOS DE RIO VERDE

POLICIA CIVIL 02 8ª DRP G.I.H. Rio Verde-GO

PORTARIA

A Polícia Civil do Estado de Goiás, através do Delegado de Polícia **Adelson Candeo Junior**, infra-assinado, no exercício das atribuições legais, resolve INSTAURAR o presente inquérito policial com o escopo de apurar a autoria, materialidade e as circunstâncias, em tese, do crime de TENTATIVA DE HOMICIDIO, tipificado no Artigos 121, caput, c/c 14, inciso II, do Código Penal, considerando os fatos noticiados por meio do **RAI nº 29173534**, ocorrido em 19/03/2023, por volta das 16h29min, na Rua Clodoveu Leão, Qd 30 Lt 09, nº 387, Vila Borges, Rio Verde-GO, tendo como vítimas **GIRLENO BEZERRA DE LIMA e JOSE DAVI EUFRASIO DOS SANTOS** e autores GUILHERME e FELIPE. Consta que as vítimas estavam em casa, dormindo, ocasião que foram surpreendidos por dois homens encampuzados, GUILHERME e FELIPE, que foram até o quarto do casal e desferiram golpes de facas em ambas vítimas. QUE segundo as vítimas, eles haviam conhecido GUILHERME e FELIPE no dia anterior, dia 18/03/2023, e tinham passado o dia juntos, mas no dia seguinte, os dois voltaram a casa das vitimas e os esfaquearam. As vitimas encontram-se internadas no Hospital Municipal Universitário de Rio Verde, devido a gravidade das lesões. Destarte, havendo a necessidade de ser pormenorizar as circunstâncias dos fatos, objetivando provar a materialidade delitiva e determinar a autoria do crime. DETERMINO que, depois de registrada e autuada esta presente peça inaugural, sejam tomadas as seguintes diligências:

1. Juntem-se aos autos o RAI 29173534 e os demais documentos já produzidos;
2. Colha declaração das vitimas GIRLENO BEZERRA DE LIMA e JOSE DAVI EUFRASIO DOS SANTOS e sejam submetidos a exame de Corpo de Delito;
3. Identificar e qualificar os supostos autores GUILHERME e FELIPE, que seriam os responsáveis por esfaquear as vítimas;
4. Expeça-se ordem de missão policial a fim de que os agentes de polícia, desta especializada investiguem as circunstâncias dos fatos, visando delimitar à autoria e à materialidade delitiva, devendo:

a) analisar as imagens de câmeras de monitoramento que registraram o fato;
b) realizar outras diligências que entenderem ser necessárias ao cabal esclarecimento do caso;
c) elaborar relatório policial por escrito do resultado das diligências empreendidas, no prazo

Tribunal de Justiça do Estado de Goiás
Documento Assinado e Publicado Digitalmente em 10/04/2023 17:23:27
Assinado por PRISCILLA DE FATIMA ALVES DE JESUS
Localizar pelo código: 109287625432563873209118314, no endereço: https://projudi.tjgo.jus.br/p

Processo: 5223557-92.2023.8.09.0137
Movimentacao 1 : Recebido
Arquivo 1 : 1_ip_162023.pdf

Valor: R$
PROCESSO CRIMINAL -> Medidas Cautelares -> Pedido de Prisão -> Pedido de Prisão Temporária
RIO VERDE - 4ª VARA CRIMINAL
Usuário: ADELSON CANDEO JUNIOR - Data: 02/06/2025 14:33:35

máximo de 10 (dez) dias;

Ao final, cumpridas tais diligências, volvam-me os autores conclusos para posteriores deliberações.

Cumpra-se.

Dada e Lavrada nesta cidade de Rio Verde, Estado de Goiás, na GIH Grupo de Investigação de Homicídios de Rio Verde, 20 de março de 2023.

Adelson Candeo Junior
Delegado de Polícia

Tribunal de Justiça do Estado de Goiás
Documento Assinado e Publicado Digitalmente em 10/04/2023 17:23:27
Assinado por PRISCILLA DE FATIMA ALVES DE JESUS
Localizar pelo código: 109287625432563873209118314, no endereço: https://projudi.tjgo.jus.br/p

Processo: 5223557-92.2023.8.09.0137
Movimentacao 1 : Recebido
Arquivo 1 : 1_ip_162023.pdf

Valor: R$
PROCESSO CRIMINAL -> Medidas Cautelares -> Pedido de Prisão -> Pedido de Prisão Temporária
RIO VERDE - 4ª VARA CRIMINAL
Usuário: ADELSON CANDEO JUNIOR - Data: 02/06/2025 14:33:35

Registro de Atendimento
INTEGRADO

ESTADO DE GOIÁS
SECRETARIA DE SEGURANÇA PÚBLICA
REGISTRO DE ATENDIMENTO INTEGRADO
Nº 29173534
EMITIDO EM 20/03/2023 as 16:23

POLÍCIA CIVIL 04 8ª DRP G.I.H. Rio Verde-GO

DADOS DO REGISTRO

SOLICITANTE: GIL

TELEFONE: (64) 99336-8169

ORIGEM DA COMUNICAÇÃO: RAI

DATA DA COMUNICAÇÃO: 19/03/2023 as 16:34

UNIDADE DE REGISTRO: COPOM - 8° CRPM

UNIDADES ENVOLVIDAS:

- 02º BPM (08º CRPM)
- GRUPO DE INVESTIGAÇÃO DE HOMICÍDIOS DE RIO VERDE

PM - OCORRÊNCIA PREENCHIDA E FINALIZADA
PC - OCORRÊNCIA PREENCHIDA E FINALIZADA

DADOS DO FATO

DATA DO FATO:
19/03/2023 as 16:29

TIPIFICAÇÕES:

- ART. 121, § 2° , INC. II DO CPB HOMICÍDIO QUALIFICADO POR MOTIVO FÚTIL **TENTADO**

ENDEREÇO: *LOGRADOURO:* RUA CLODOVEU LEÃO, *QD:* 30, *LT:* 09, *Nº:* 387, *BAIRRO:* VILA BORGES, *CIDADE:* RIO VERDE, *ESTADO:* GOIÁS *CEP:* 75902-760 *COMPLEMENTO:* *NÃO INFORMADO* *REFERÊNCIA:* PROXIMO AO COLEGIO ROSALINA BORGES

NARRATIVA

RELATO PM:

CONFORME SOLICITANTE, RELATA QUE FOI VÍTIMA DE FURTO NA SUA RESIDENCIA, NÃO FOI INFORMADO O QUE FOI LEVADO, O INDIVIDUO DERAM UMA FACADA NO SEU COMPANHEIRO, SEM INFORMAÇÃO DAS CARACTERÍSTICA DO INDIVIDUO. SOLICITOU UMA VTR PARA AVERIGUAR A SITUAÇÃO.

A EQUIPE DO TÁTICO ALFA ESTEVE PRESENTE NA RUA CLODOVEU LEÃO NÚMERO 387 ONDE A VÍTIMA GIRLENO BEZERRO DE LIMA HAVIA LIGADO NO 190 E INFORMOU QUE POR VOLTA 16:30 ELE ESTAVA EM SUA RESIDÊNCIA JUNTO DE SEU COMPANHEIRO JOSÉ DAVID QIANDO FORAM SURPREENDIDOS COM A CHEGADA DE 2 HOMENS ENCAPUZADOS IDENTIFICADOS PELOS NOMES DE GUILHERME E FELIPE. NA OCASIÃO OS AUTORES SE DIRIGIRAM AO QUARTO DO CASAL E DESFERIRAM GOLPES DE FACA EM AMBAS AS VÍTIMAS TENDO JOSÉ DAVID 2 ESTOCADAS EM SEU PESCOÇO E A VÍTIMA GIRLENO SENDO ESFAQUEADO NO PESCOÇO E NO TÓRAX AMBAS FORAM ENCAMINHADAS AO HOSPITAL MUNICIPAL. JOSÉ DAVID PELA GRAVIDADE FOI ATENDIDO PELA USA DO SAMU ACOMPANHADO PELO DOUTOR MARCO ANTÔNIO SANTUX E GIRLENO PELA VTR DO BMGO US 241.

OBS.01 - OS AUTORES APÓS AS AGRESSÕES SALTARAM O PORTÃO DE ACESSO A RESIDÊNCIA E CORRERAM SENTIDO A RUA EURICO GASPAR DUTRA (RUA 12) ONDE SEPARAM-SE E CADA UM TOMOU UM SENTIDO DA RUA.

OBS.02: DE ACORDO COM JOSÉ DAVID OS AUTORES DA FACADAS SÃO GUILHERME E FELIPE E AS VÍTIMAS OS CONHECERAM NA NOITE DE SÁBADO 18 MARÇO EM UMA FESTA E APOS O EVENTO ELES FORAM PARA RESIDÊNCIA DAS VÍTIMAS E PASSARAM O DIA BEBENDO JUNTOS.

OBS.03.EQUIPES DA CPE VTR DO SGT LIMA E CPU SGT WELLINGTON ESTIVERAM PRESENTES NO LOCAL EM APOIO A VTR

Tribunal de Justiça do Estado de Goiás
Documento Assinado e Publicado Digitalmente em 10/04/2023 17:23:27
Assinado por PRISCILLA DE FATIMA ALVES DE JESUS
Localizar pelo código: 109287625432563873209118314, no endereço: https://projudi.tjgo.jus.br/p

Processo: 5223557-92.2023.8.09.0137
Movimentacao 1 : Recebido
Arquivo 1 : 1_ip_162023.pdf

Valor: R$
PROCESSO CRIMINAL -> Medidas Cautelares -> Pedido de Prisão -> Pedido de Prisão Temporária
RIO VERDE - 4ª VARA CRIMINAL
Usuário: ADELSON CANDEO JUNIOR - Data: 02/06/2025 14:33:35

113016 TÁTICO ALFA E EQUIPE DA CPE 20 QUE ESTÃO EM BUSCA DE IMAGENS QUE POSSAM IDENTIFICAR E LOCALIZAR OS AUTORES.

OBS.04 VÍDEOS EM ANEXO DOS AUTORES E 01 FOTO DO AUTOR FELIPE JUNTO COM JOSÉ DAVID.

OBS.05 O PERITO DA POLÍCIA TÉCNICO CIENTÍFICA HUGO ESTEVÃO MARCOS BESSA ESTEVE NO LOCAL COLHENDO IMAGENS E VESTÍGIOS PARA FUTURA INVESTIGAÇÕES.

OBS.06 o SEGUNDO AUTOR PARTICIPE DA OCORRÊNCIA FPI IDENTIFICADO COMO FELIPE DA SILVA SANTOS. (Anexo))

RELATO PC:

PESSOAS ENVOLVIDAS

1ª PESSOA

TIPIFICAÇÕES ENVOLVIDA:

1 - ART. 121, § 2º , INC. II DO CPB HOMICÍDIO QUALIFICADO POR MOTIVO FÚTIL **TENTADO**

Qualificação(ões): ***VÍTIMA / VÍTIMA COMUNICANTE***

NOME: GIRLENO BEZERRA DE LIMA

SEXO: MASCULINO | **NASCIMENTO:** 11/01/1986 | **IDADE:** 37 Anos

NACIONALIDADE: *NÃO INFORMADO* | **NATURALIDADE:** *NÃO INFORMADO*/ALAGOAS

ESTADO CIVIL: *NÃO INFORMADO* | **COR/RAÇA:** NÃO INFORMADA

NOME DO PAI: ANTONIO BEZERRA DE LIMA

NOME DA MÃE: SEVERINA BEZERRA DE LIMA

RG: 5002696 | **CPF:** *NÃO INFORMADO* | **CNH:** *NÃO INFORMADO* | **TÍTULO DE ELEITOR:** *NÃO INFORMADO* | **PASSAPORTE:** *NÃO INFORMADO*

TELEFONE CELULAR: (64) 98420-2484

2ª PESSOA

TIPIFICAÇÕES ENVOLVIDA:

Tribunal de Justiça do Estado de Goiás
Documento Assinado e Publicado Digitalmente em 10/04/2023 17:23:27
Assinado por PRISCILLA DE FATIMA ALVES DE JESUS
Localizar pelo código: 109287625432563873209118314, no endereço: https://projudi.tjgo.jus.br/p

Processo: 5223557-92.2023.8.09.0137
Movimentacao 1 : Recebido
Arquivo 1 : 1_ip_162023.pdf

Valor: R$
PROCESSO CRIMINAL -> Medidas Cautelares -> Pedido de Prisão -> Pedido de Prisão Temporária
RIO VERDE - 4ª VARA CRIMINAL
Usuário: ADELSON CANDEO JUNIOR - Data: 02/06/2025 14:33:35

POLÍCIA CIVIL 06 8ª DRP C.I.E.I. Rio Verde-GO

1 - ART. 121, § 2° , INC. II DO CPB HOMICÍDIO QUALIFICADO POR MOTIVO FÚTIL **TENTADO**

Qualificação(ões): ***VÍTIMA***

NOME: JOSÉ DAVI EUFRASIO DOS SANTOS

SEXO: MASCULINO | **NASCIMENTO:** 19/05/1992 | **IDADE:** 30 Anos

NACIONALIDADE: *NÃO INFORMADO* | **NATURALIDADE:** IGARAPÉ-MIRI/PARÁ

ESTADO CIVIL: *NÃO INFORMADO* | **COR/RAÇA:** NÃO INFORMADA

NOME DA MÃE: EULÁLIA MACIEL EUFRASIO

TELEFONE CELULAR: (64) 99260-6320

3ª PESSOA

TIPIFICAÇÕES ENVOLVIDA:

1 - ART. 121, § 2° , INC. II DO CPB HOMICÍDIO QUALIFICADO POR MOTIVO FÚTIL **TENTADO**

Qualificação(ões): ***AUTOR***

NOME: IGNORADO

SEXO: NÃO-INFORMADO | **NASCIMENTO:** *NÃO INFORMADO* | **IDADE:** *NÃO INFORMADO*

NACIONALIDADE: *NÃO INFORMADO* | **NATURALIDADE:** SEM INFORMAÇÃO/SEM INFORMAÇÃO

ESTADO CIVIL: *NÃO INFORMADO* | **COR/RAÇA:** NÃO INFORMADO

NOME DA MÃE: IGNORADO

ARMAS

1° ARMA

TIPO: BRANCA | **NÚMERO:** NÃO CONSTA

MARCA: NÃO CONSTA | **MODELO:** *NÃO INFORMADO* | **ESPÉCIE:** FACA

Tribunal de Justiça do Estado de Goiás
Documento Assinado e Publicado Digitalmente em 10/04/2023 17:23:27
Assinado por PRISCILLA DE FATIMA ALVES DE JESUS
Localizar pelo código: 109287625432563873209118314, no endereço: https://projudi.tjgo.jus.br/p

Processo: 5223557-92.2023.8.09.0137
Movimentacao 1 : Recebido
Arquivo 1 : 1_ip_162023.pdf

Valor: R$
PROCESSO CRIMINAL -> Medidas Cautelares -> Pedido de Prisão -> Pedido de Prisão Temporária
RIO VERDE - 4ª VARA CRIMINAL
Usuário: ADELSON CANDEO JUNIOR - Data: 02/06/2025 14:33:35

POLÍCIA CIVIL 5ª DIR GIR 07 Rio Verde-GO

CALIBRE: NÃO CONSTA | **ESTADO CONSERVAÇÃO:** *NÃO INFORMADO*

AMBIENTE

TIPO DE EDIFICAÇÃO: *NÃO INFORMADO* | **TIPO DE LOCAL:** IMÓVEL RESIDENCIAL

NOME DO ESTABELECIMENTO: *NÃO INFORMADO*

RECURSOS ENVOLVIDOS

- **VIATURA(S) / EQUIPE(S) POLÍCIA MILITAR**
  - **VTR 1.13016**

    MARCIEL SAURES DOS SANTOS

    FERNANDO HENRIQUE DA SILVA FREITAS
- **ESCRIVÃO/AGENTE**
  - **PRISCILLA DE FATIMA ALVES DE JESUS**
- **DELEGADO**
  - **ADELSON CANDEO JUNIOR**

Tribunal de Justiça do Estado de Goiás
Documento Assinado e Publicado Digitalmente em 10/04/2023 17:23:27
Assinado por PRISCILLA DE FATIMA ALVES DE JESUS
Localizar pelo código: 109287625432563873209118314, no endereço: https://projudi.tjgo.jus.br/p

Processo: 5223557-92.2023.8.09.0137
Movimentacao 1 : Recebido
Arquivo 1 : 1_ip_162023.pdf

Valor: R$
PROCESSO CRIMINAL -> Medidas Cautelares -> Pedido de Prisão -> Pedido de Prisão Temporária
RIO VERDE - 4ª VARA CRIMINAL
Usuário: ADELSON CANDEO JUNIOR - Data: 02/06/2025 14:33:35

POLÍCIA CIVIL 8ª DRP G.I.H. Rio Verde-GO

Imagem:F6511E8E-D69D-4AEE-996D-DEA9BEB8519E.jpeg

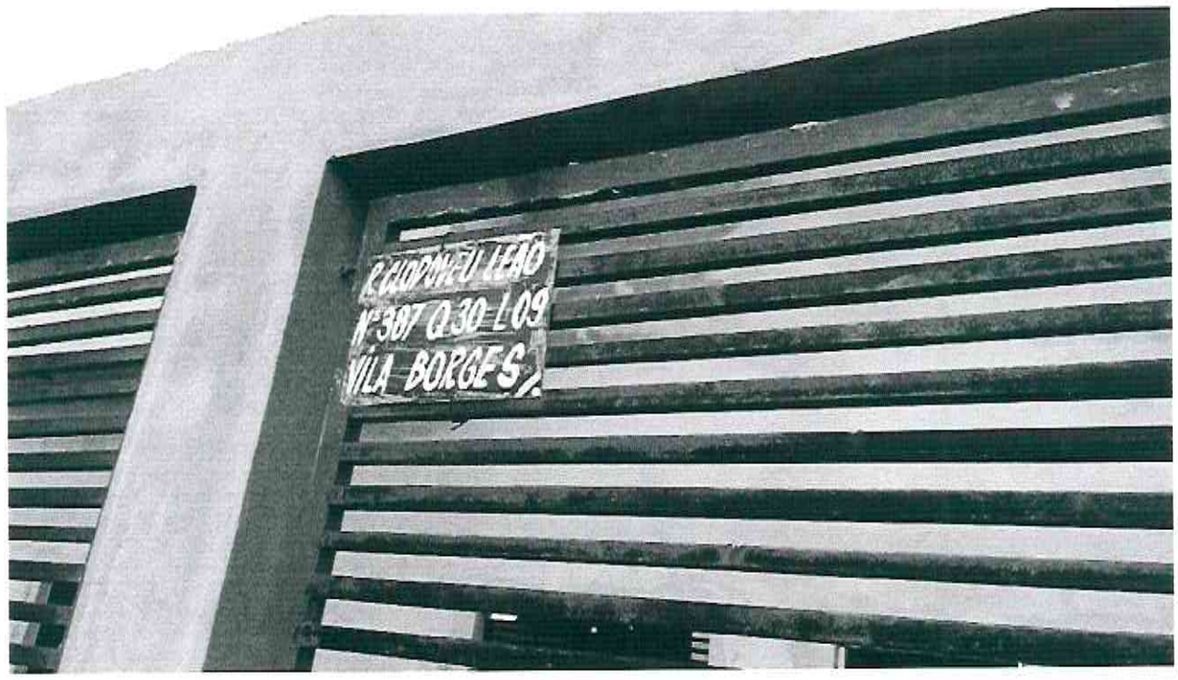

Tribunal de Justiça do Estado de Goiás
Documento Assinado e Publicado Digitalmente em 10/04/2023 17:23:27
Assinado por PRISCILLA DE FATIMA ALVES DE JESUS
Localizar pelo código: 109287625432563873209118314, no endereço: https://projudi.tjgo.jus.br/p

Processo: 5223557-92.2023.8.09.0137
Movimentacao 1 : Recebido
Arquivo 1 : 1_ip_162023.pdf

Registro de Atendimento INTEGRADO

POLÍCIA CIVIL DJ 5ª DRP GAM Rio Verde-GO

Imagem:43AC0446-A736-4152-BA8D-CF0A4D76480F.jpeg

Valor: R$
PROCESSO CRIMINAL -> Medidas Cautelares -> Pedido de Prisão -> Pedido de Prisão Temporária
RIO VERDE - 4ª VARA CRIMINAL
Usuário: ADELSON CANDEO JUNIOR - Data: 02/06/2025 14:33:35

Tribunal de Justiça do Estado de Goiás
Documento Assinado e Publicado Digitalmente em 10/04/2023 17:23:27
Assinado por PRISCILLA DE FATIMA ALVES DE JESUS
Localizar pelo código: 109287625432563873209118314, no endereço: https://projudi.tjgo.jus.br/p

Processo: 5223557-92.2023.8.09.0137
Movimentacao 1 : Recebido
Arquivo 1 : 1_ip_162023.pdf

Valor: R$
PROCESSO CRIMINAL -> Medidas Cautelares -> Pedido de Prisão -> Pedido de Prisão Temporária
RIO VERDE - 4ª VARA CRIMINAL
Usuário: ADELSON CANDEO JUNIOR - Data: 02/06/2025 14:33:35

POLICIA CIVIL 8ª DRP G.I.H. Rio Verde-GO

Imagem:21C1C20F-1886-4B3E-BC26-98BA2A02A913.jpeg

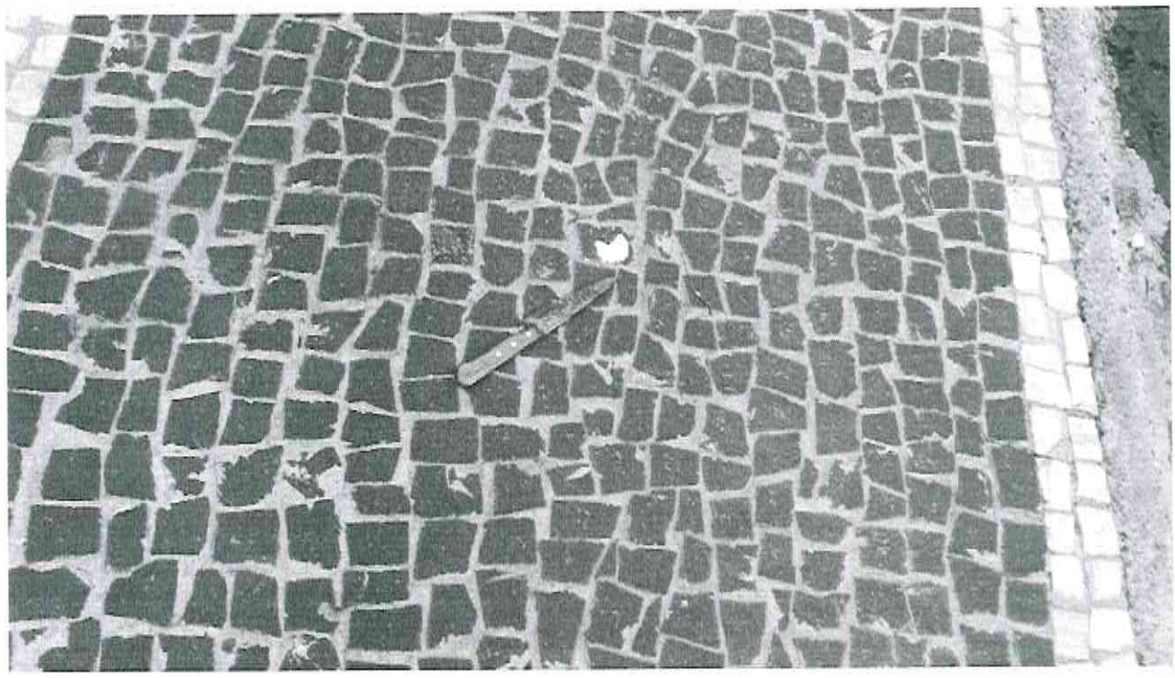

Tribunal de Justiça do Estado de Goiás
Documento Assinado e Publicado Digitalmente em 10/04/2023 17:23:27
Assinado por PRISCILLA DE FATIMA ALVES DE JESUS
Localizar pelo código: 109287625432563873209118314, no endereço: https://projudi.tjgo.jus.br/p

Processo: 5223557-92.2023.8.09.0137
Movimentacao 1 : Recebido
Arquivo 1 : 1_ip_162023.pdf

POLICIA CIVIL 8ª DRP C.I.H.

Valor: R$
PROCESSO CRIMINAL -> Medidas Cautelares -> Pedido de Prisão -> Pedido de Prisão Temporária
RIO VERDE - 4ª VARA CRIMINAL
Usuário: ADELSON CANDEO JUNIOR - Data: 02/06/2025 14:33:35

Imagem:E4C77335-3087-4494-83A2-ED66AC33360A.jpeg

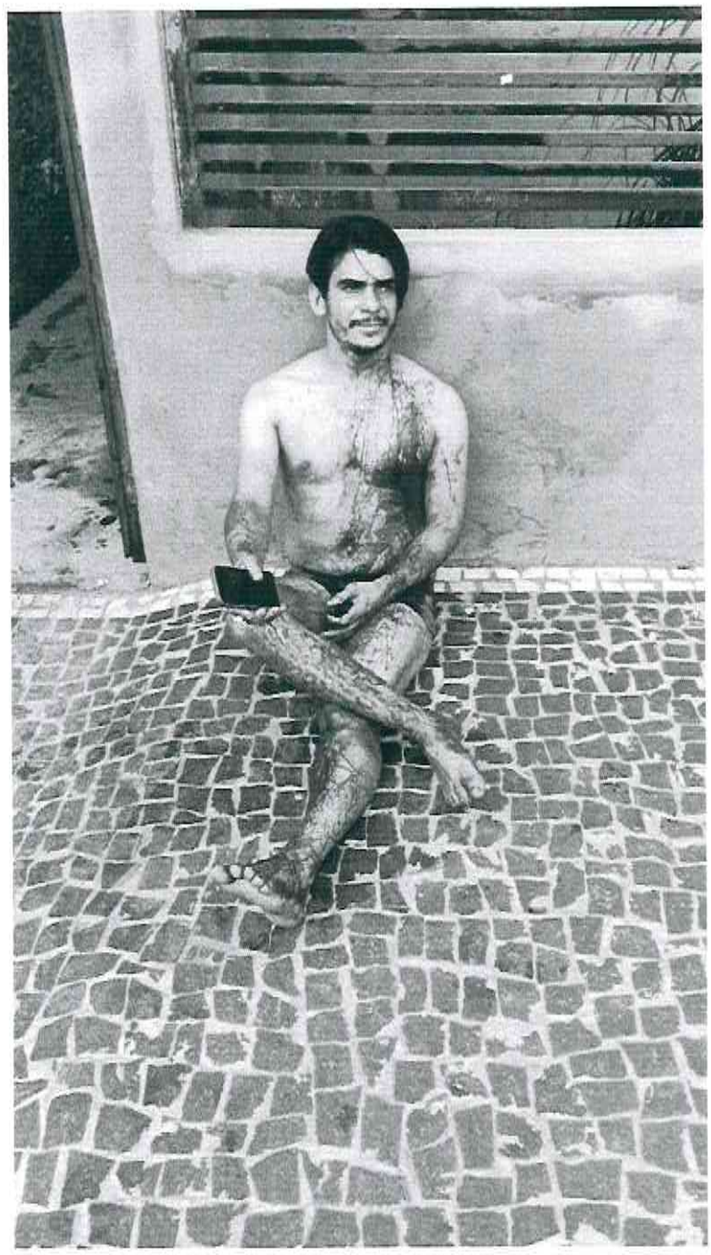

Tribunal de Justiça do Estado de Goiás
Documento Assinado e Publicado Digitalmente em 10/04/2023 17:23:27
Assinado por PRISCILLA DE FATIMA ALVES DE JESUS
Localizar pelo código: 109287625432563873209118314, no endereço: https://projudi.tjgo.jus.br/p

Processo: 5223557-92.2023.8.09.0137
Movimentacao 1 : Recebido
Arquivo 1 : 1_ip_162023.pdf

Imagem:39146AF4-F0F2-431C-952A-912A7B1DEA2D.jpeg

Valor: R$
PROCESSO CRIMINAL -> Medidas Cautelares -> Pedido de Prisão -> Pedido de Prisão Temporária
RIO VERDE - 4ª VARA CRIMINAL
Usuário: ADELSON CANDEO JUNIOR - Data: 02/06/2025 14:33:35

Tribunal de Justiça do Estado de Goiás
Documento Assinado e Publicado Digitalmente em 10/04/2023 17:23:27
Assinado por PRISCILLA DE FATIMA ALVES DE JESUS
Localizar pelo código: 109287625432563873209118314, no endereço: https://projudi.tjgo.jus.br/p

Processo: 5223557-92.2023.8.09.0137
Movimentacao 1 : Recebido
Arquivo 1 : 1_ip_162023.pdf

POLICIA CIVIL 13 8ª DRP G.I.H. Rio Verde-GO

Valor: R$
PROCESSO CRIMINAL -> Medidas Cautelares -> Pedido de Prisão -> Pedido de Prisão Temporária
RIO VERDE - 4ª VARA CRIMINAL
Usuário: ADELSON CANDEO JUNIOR - Data: 02/06/2025 14:33:35

Imagem:37A7C8B6-0400-41B5-ADE6-C75F56488B06.jpeg

Tribunal de Justiça do Estado de Goiás
Documento Assinado e Publicado Digitalmente em 10/04/2023 17:23:27
Assinado por PRISCILLA DE FATIMA ALVES DE JESUS
Localizar pelo código: 109287625432563873209118314, no endereço: https://projudi.tjgo.jus.br/p

Processo: 5223557-92.2023.8.09.0137
Movimentacao 1 : Recebido
Arquivo 1 : 1_ip_162023.pdf

POLICIA CIVIL 14 8ª DRP G.I.H. Rio Verde-GO
SSP

Valor: R$
PROCESSO CRIMINAL -> Medidas Cautelares -> Pedido de Prisão -> Pedido de Prisão Temporária
RIO VERDE - 4ª VARA CRIMINAL
Usuário: ADELSON CANDEO JUNIOR - Data: 02/06/2025 14:33:35

Imagem:2532D86D-DFE9-4559-9080-2C7DA6805E24.jpeg

Tribunal de Justiça do Estado de Goiás
Documento Assinado e Publicado Digitalmente em 10/04/2023 17:23:27
Assinado por PRISCILLA DE FATIMA ALVES DE JESUS
Localizar pelo código: 109287625432563873209118314, no endereço: https://projudi.tjgo.jus.br/p

Processo: 5223557-92.2023.8.09.0137
Movimentacao 1 : Recebido
Arquivo 1 : 1_ip_162023.pdf

POLÍCIA CIVIL
15
8ª DRP
G.I.H.
Rio Verde-GO

Valor: R$
PROCESSO CRIMINAL -> Medidas Cautelares -> Pedido de Prisão -> Pedido de Prisão Temporária
RIO VERDE - 4ª VARA CRIMINAL
Usuário: ADELSON CANDEO JUNIOR - Data: 02/06/2025 14:33:35

Imagem:AA66EA0F-5A5B-4EA7-A561-1A628402A69D.jpeg

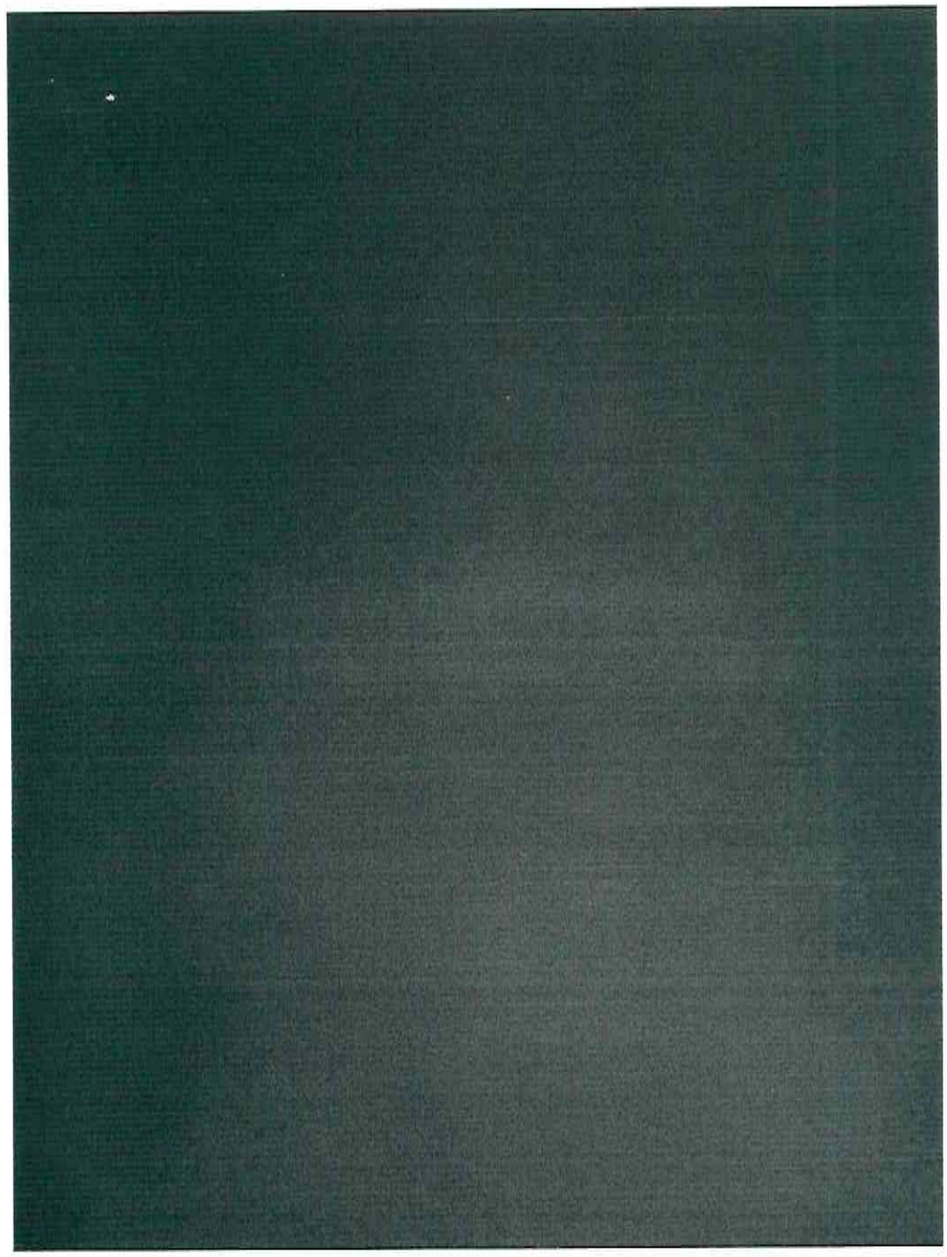

Tribunal de Justiça do Estado de Goiás
Documento Assinado e Publicado Digitalmente em 10/04/2023 17:23:27
Assinado por PRISCILLA DE FATIMA ALVES DE JESUS
Localizar pelo código: 109287625432563873209118314, no endereço: https://projudi.tjgo.jus.br/p

Processo: 5223557-92.2023.8.09.0137
Movimentacao 1 : Recebido
Arquivo 2 : 2_ip_162023.pdf

Valor: R$
PROCESSO CRIMINAL -> Medidas Cautelares -> Pedido de Prisão -> Pedido de Prisão Temporária
RIO VERDE - 4ª VARA CRIMINAL
Usuário: ADELSON CANDEO JUNIOR - Data: 02/06/2025 14:33:36

POLÍCIA CIVIL 16 8ª DRP G.I.H. Rio Verde-GO

Imagem:6A60804D-544A-4686-A0B5-E62B9B31BA47.jpeg

16:56 64%

REGISTRO CIVIL - DGPC/GO - SSPJ/GO

NOME	GIRLENO BEZERRA DE LIMA
MÃE	SEVERINA BEZERRA DE LIMA
RG	5002696 SSP-GO 12/11/2007
NASCIMENTO	ROCHA CAVALCANTE - AL - 11/01/1986
PAI	ANTONIO BEZERRA DE LIMA
SEXO	MASCULINO
ESTADO CIVIL	SOLTEIRO(A)
CÔNJUGE	
RG MILITAR	
ENDEREÇO	INFORMAÇÃO SIGILOSA (ADM, INTELIGÊNCIA E INVESTIGADOR)
TELEFONE	INFORMAÇÃO SIGILOSA (ADM, INTELIGÊNCIA E INVESTIGADOR)
ÓBITO	
OBERVAÇÃO	
FOTO	

Tribunal de Justiça do Estado de Goiás
Documento Assinado e Publicado Digitalmente em 10/04/2023 17:23:27
Assinado por PRISCILLA DE FATIMA ALVES DE JESUS
Localizar pelo código: 109887645432563873209118650, no endereço: https://projudi.tjgo.jus.br/p

Processo: 5223557-92.2023.8.09.0137
Movimentacao 1 : Recebido
Arquivo 2 : 2_ip_162023.pdf

POLÍCIA CIVIL 17 8ª DRP G.I.H. Rio Verde-GO

Imagem:54ABC2C5-25A0-4A25-86E0-861E922A8B76.jpeg

Valor: R$
PROCESSO CRIMINAL -> Medidas Cautelares -> Pedido de Prisão -> Pedido de Prisão Temporária
RIO VERDE - 4ª VARA CRIMINAL
Usuário: ADELSON CANDEO JUNIOR - Data: 02/06/2025 14:33:36

Tribunal de Justiça do Estado de Goiás
Documento Assinado e Publicado Digitalmente em 10/04/2023 17:23:27
Assinado por PRISCILLA DE FATIMA ALVES DE JESUS
Localizar pelo código: 109887645432563873209118650, no endereço: https://projudi.tjgo.jus.br/p

Processo: 5223557-92.2023.8.09.0137
Movimentacao 1 : Recebido
Arquivo 2 : 2_ip_162023.pdf

POLÍCIA CIVIL 18 5ª DRP G.I.H. Rio Verde-GO
SSP ESTADO DE GOIÁS

Valor: R$
PROCESSO CRIMINAL -> Medidas Cautelares -> Pedido de Prisão -> Pedido de Prisão Temporária
RIO VERDE - 4ª VARA CRIMINAL
Usuário: ADELSON CANDEO JUNIOR - Data: 02/06/2025 14:33:36

Imagem:8428128F-BB09-4E62-B2A0-DEABDE61F2AB.jpeg

Tribunal de Justiça do Estado de Goiás
Documento Assinado e Publicado Digitalmente em 10/04/2023 17:23:27
Assinado por PRISCILLA DE FATIMA ALVES DE JESUS
Localizar pelo código: 109887645432563873209118650, no endereço: https://projudi.tjgo.jus.br/p

Processo: 5223557-92.2023.8.09.0137
Movimentacao 1 : Recebido
Arquivo 2 : 2_ip_162023.pdf

POLÍCIA CIVIL 19 8ª DRP G.I.H. Rio Verde-GO

Valor: R$
PROCESSO CRIMINAL -> Medidas Cautelares -> Pedido de Prisão -> Pedido de Prisão Temporária
RIO VERDE - 4ª VARA CRIMINAL
Usuário: ADELSON CANDEO JUNIOR - Data: 02/06/2025 14:33:36

Imagem:E02501E2-A4F7-4C60-83ED-A91897E9D27E.jpeg

Tribunal de Justiça do Estado de Goiás
Documento Assinado e Publicado Digitalmente em 10/04/2023 17:23:27
Assinado por PRISCILLA DE FATIMA ALVES DE JESUS
Localizar pelo código: 109887645432563873209118650, no endereço: https://projudi.tjgo.jus.br/p

Processo: 5223557-92.2023.8.09.0137
Movimentacao 1 : Recebido
Arquivo 2 : 2_ip_162023.pdf

Valor: R$
PROCESSO CRIMINAL -> Medidas Cautelares -> Pedido de Prisão -> Pedido de Prisão Temporária
RIO VERDE - 4ª VARA CRIMINAL
Usuário: ADELSON CANDEO JUNIOR - Data: 02/06/2025 14:33:36

Imagem:CB8BC471-E2B0-4DE2-BCCD-B42DC73B35F2.jpeg

Tribunal de Justiça do Estado de Goiás
Documento Assinado e Publicado Digitalmente em 10/04/2023 17:23:27
Assinado por PRISCILLA DE FATIMA ALVES DE JESUS
Localizar pelo código: 109887645432563873209118650, no endereço: https://projudi.tjgo.jus.br/p

Processo: 5223557-92.2023.8.09.0137
Movimentacao 1 : Recebido
Arquivo 2 : 2_ip_162023.pdf

Valor: R$
PROCESSO CRIMINAL -> Medidas Cautelares -> Pedido de Prisão -> Pedido de Prisão Temporária
RIO VERDE - 4ª VARA CRIMINAL
Usuário: ADELSON CANDEO JUNIOR - Data: 02/06/2025 14:33:36

POLÍCIA CIVIL 21 8ª DRP C.I.P. Rio Verde-GO

Imagem:BF992A63-C12E-4FA0-BB6C-42340133C733.jpeg

Tribunal de Justiça do Estado de Goiás
Documento Assinado e Publicado Digitalmente em 10/04/2023 17:23:27
Assinado por PRISCILLA DE FATIMA ALVES DE JESUS
Localizar pelo código: 109887645432563873209118650, no endereço: https://projudi.tjgo.jus.br/p

Processo: 5223557-92.2023.8.09.0137
Movimentacao 1 : Recebido
Arquivo 2 : 2_ip_162023.pdf

Valor: R$
PROCESSO CRIMINAL -> Medidas Cautelares -> Pedido de Prisão -> Pedido de Prisão Temporária
RIO VERDE - 4ª VARA CRIMINAL
Usuário: ADELSON CANDEO JUNIOR - Data: 02/06/2025 14:33:36

POLÍCIA CIVIL 8ª DRP G.I.H. Rio Verde-GO
22

Imagem:39AD49E1-DF76-401A-8299-1767ABAA3593.jpeg

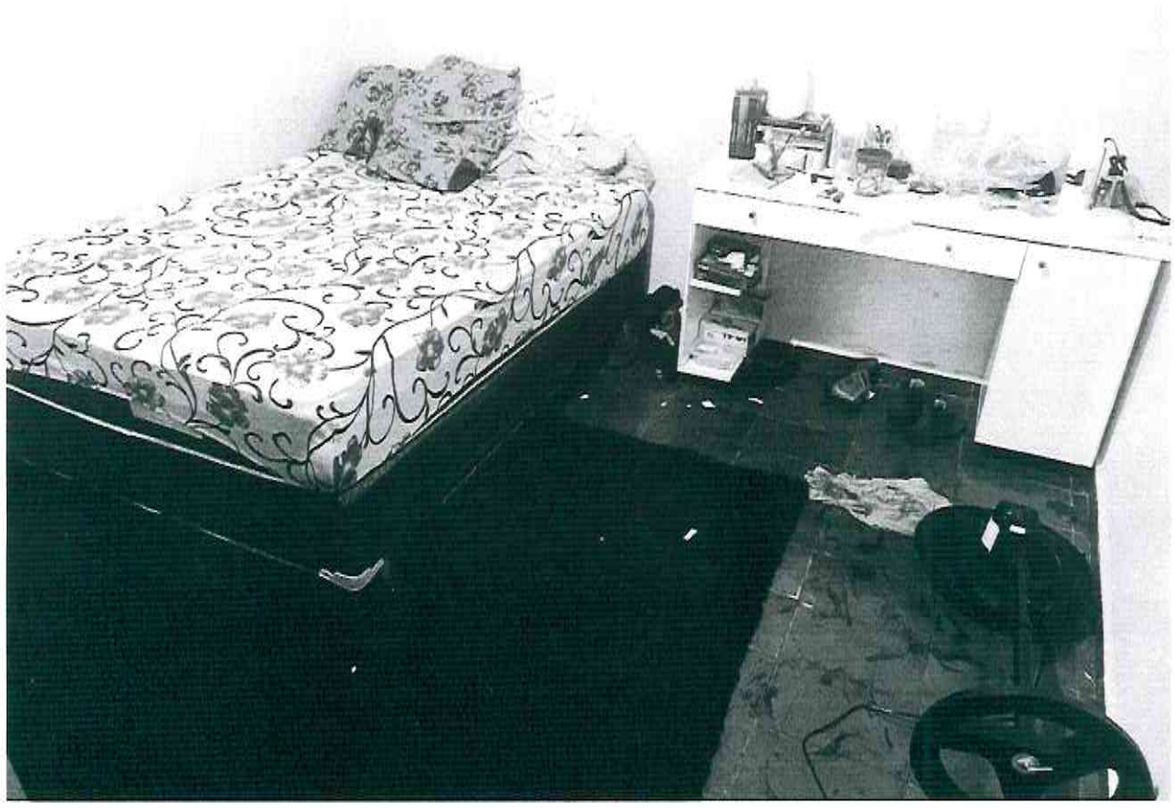

Tribunal de Justiça do Estado de Goiás
Documento Assinado e Publicado Digitalmente em 10/04/2023 17:23:27
Assinado por PRISCILLA DE FATIMA ALVES DE JESUS
Localizar pelo código: 109887645432563873209118650, no endereço: https://projudi.tjgo.jus.br/p

Processo: 5223557-92.2023.8.09.0137
Movimentacao 1 : Recebido
Arquivo 2 : 2_ip_162023.pdf

POLICIA CIVIL 23 8ª DRP G.I.R. Rio Verde-GO

Valor: R$
PROCESSO CRIMINAL -> Medidas Cautelares -> Pedido de Prisão -> Pedido de Prisão Temporária
RIO VERDE - 4ª VARA CRIMINAL
Usuário: ADELSON CANDEO JUNIOR - Data: 02/06/2025 14:33:36

Imagem:0AB2B91F-C14F-4A14-A78E-59F26C4FE5B1.jpeg

Tribunal de Justiça do Estado de Goiás
Documento Assinado e Publicado Digitalmente em 10/04/2023 17:23:27
Assinado por PRISCILLA DE FATIMA ALVES DE JESUS
Localizar pelo código: 109887645432563873209118650, no endereço: https://projudi.tjgo.jus.br/p

Processo: 5223557-92.2023.8.09.0137
Movimentacao 1 : Recebido
Arquivo 2 : 2_ip_162023.pdf

POLÍCIA CIVIL 8ª DRP G.I.H. Rio Verde-GO 24

Valor: R$
PROCESSO CRIMINAL -> Medidas Cautelares -> Pedido de Prisão -> Pedido de Prisão Temporária
RIO VERDE - 4ª VARA CRIMINAL
Usuário: ADELSON CANDEO JUNIOR - Data: 02/06/2025 14:33:36

Imagem:9B320340-F5A9-42F2-92CA-D689DF980C81.jpeg

Tribunal de Justiça do Estado de Goiás
Documento Assinado e Publicado Digitalmente em 10/04/2023 17:23:27
Assinado por PRISCILLA DE FATIMA ALVES DE JESUS
Localizar pelo código: 109887645432563873209118650, no endereço: https://projudi.tjgo.jus.br/p

Processo: 5223557-92.2023.8.09.0137
Movimentacao 1 : Recebido
Arquivo 2 : 2_ip_162023.pdf

POLÍCIA CIVIL 8ª DRP G.I.H. Rio Verde-GO
25

Valor: R$
PROCESSO CRIMINAL -> Medidas Cautelares -> Pedido de Prisão -> Pedido de Prisão Temporária
RIO VERDE - 4ª VARA CRIMINAL
Usuário: ADELSON CANDEO JUNIOR - Data: 02/06/2025 14:33:36

Imagem:5803BFA2-696F-44AE-90C9-CD6764A12182.jpeg

Tribunal de Justiça do Estado de Goiás
Documento Assinado e Publicado Digitalmente em 10/04/2023 17:23:27
Assinado por PRISCILLA DE FATIMA ALVES DE JESUS
Localizar pelo código: 109887645432563873209118650, no endereço: https://projudi.tjgo.jus.br/p

Processo: 5223557-92.2023.8.09.0137
Movimentacao 1 : Recebido
Arquivo 2 : 2_ip_162023.pdf

POLÍCIA CIVIL 26 8ª DRP G.I.H. Rio Verde-GO

Imagem:679D47B0-698A-4305-94A6-C5372D704D8A.jpeg

Valor: R$
PROCESSO CRIMINAL -> Medidas Cautelares -> Pedido de Prisão -> Pedido de Prisão Temporária
RIO VERDE - 4ª VARA CRIMINAL
Usuário: ADELSON CANDEO JUNIOR - Data: 02/06/2025 14:33:36

Tribunal de Justiça do Estado de Goiás
Documento Assinado e Publicado Digitalmente em 10/04/2023 17:23:27
Assinado por PRISCILLA DE FATIMA ALVES DE JESUS
Localizar pelo código: 109887645432563873209118650, no endereço: https://projudi.tjgo.jus.br/p

Processo: 5223557-92.2023.8.09.0137
Movimentacao 1 : Recebido
Arquivo 2 : 2_ip_162023.pdf

POLÍCIA CIVIL 8ª DRP G.I.H. Rio Verde-GO

Imagem:23683A87-BCDE-4C4B-82E4-FCBDDF06B89D.jpeg

Valor: R$
PROCESSO CRIMINAL -> Medidas Cautelares -> Pedido de Prisão -> Pedido de Prisão Temporária
RIO VERDE - 4ª VARA CRIMINAL
Usuário: ADELSON CANDEO JUNIOR - Data: 02/06/2025 14:33:36

Tribunal de Justiça do Estado de Goiás
Documento Assinado e Publicado Digitalmente em 10/04/2023 17:23:27
Assinado por PRISCILLA DE FATIMA ALVES DE JESUS
Localizar pelo código: 109887645432563873209118650, no endereço: https://projudi.tjgo.jus.br/p

Processo: 5223557-92.2023.8.09.0137
Movimentacao 1 : Recebido
Arquivo 2 : 2_ip_162023.pdf

Valor: R$
PROCESSO CRIMINAL -> Medidas Cautelares -> Pedido de Prisão -> Pedido de Prisão Temporária
RIO VERDE - 4ª VARA CRIMINAL
Usuário: ADELSON CANDEO JUNIOR - Data: 02/06/2025 14:33:36

Imagem:FE47FD46-3473-4951-955B-6A9F56C6692D.jpeg

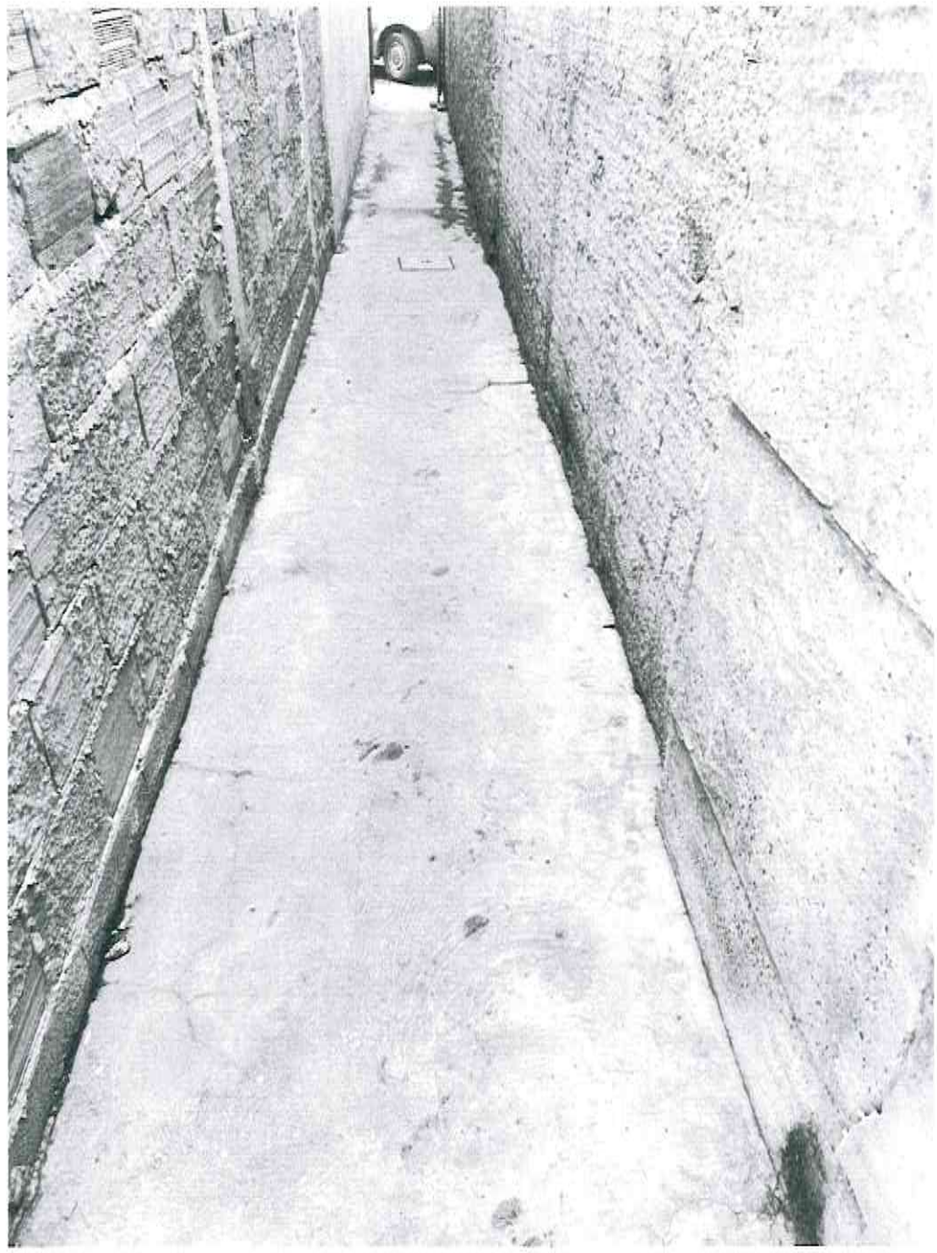

Tribunal de Justiça do Estado de Goiás
Documento Assinado e Publicado Digitalmente em 10/04/2023 17:23:27
Assinado por PRISCILLA DE FATIMA ALVES DE JESUS
Localizar pelo código: 109887645432563873209118650, no endereço: https://projudi.tjgo.jus.br/p

Processo: 5223557-92.2023.8.09.0137
Movimentacao 1 : Recebido
Arquivo 2 : 2_ip_162023.pdf

89
8ª DRC
G.I.E
Rio Verde-GO

Valor: R$
PROCESSO CRIMINAL -> Medidas Cautelares -> Pedido de Prisão -> Pedido de Prisão Temporária
RIO VERDE - 4ª VARA CRIMINAL
Usuário: ADELSON CANDEO JUNIOR - Data: 02/06/2025 14:33:36

Imagem:389F647E-EC5E-4605-9F95-FDEA1351268F.jpeg

16:56 4G 64%

REGISTRO CIVIL - DGPC/GO - SSPJ/GO

NOME	GIRLENO BEZERRA DE LIMA
MÃE	SEVERINA BEZERRA DE LIMA
RG	5002696 SSP-GO 12/11/2007
NASCIMENTO	ROCHA CAVALCANTE - AL - 11/01/1986
PAI	ANTONIO BEZERRA DE LIMA
SEXO	MASCULINO
ESTADO CIVIL	SOLTEIRO(A)
CÔNJUGE	
RG MILITAR	
ENDEREÇO	INFORMAÇÃO SIGILOSA (ADM, INTELIGÊNCIA E INVESTIGADOR)
TELEFONE	INFORMAÇÃO SIGILOSA (ADM, INTELIGÊNCIA E INVESTIGADOR)
ÓBITO	
OBERVAÇÃO	
FOTO	

Tribunal de Justiça do Estado de Goiás
Documento Assinado e Publicado Digitalmente em 10/04/2023 17:23:27
Assinado por PRISCILLA DE FATIMA ALVES DE JESUS
Localizar pelo código: 109887645432563873209118650, no endereço: https://projudi.tjgo.jus.br/p

Processo: 5223557-92.2023.8.09.0137
Movimentacao 1 : Recebido
Arquivo 2 : 2_ip_162023.pdf

POLÍCIA CIVIL 30 8ª DRP G.I.H. Rio Verde-GO

Valor: R$
PROCESSO CRIMINAL -> Medidas Cautelares -> Pedido de Prisão -> Pedido de Prisão Temporária
RIO VERDE - 4ª VARA CRIMINAL
Usuário: ADELSON CANDEO JUNIOR - Data: 02/06/2025 14:33:36

Imagem:7A3016E6-FDC7-49EA-86B6-9F626B91A90A.jpeg

Tribunal de Justiça do Estado de Goiás
Documento Assinado e Publicado Digitalmente em 10/04/2023 17:23:27
Assinado por PRISCILLA DE FATIMA ALVES DE JESUS
Localizar pelo código: 109887645432563873209118650, no endereço: https://projudi.tjgo.jus.br/p

Processo: 5223557-92.2023.8.09.0137
Movimentacao 1 : Recebido
Arquivo 2 : 2_ip_162023.pdf

Registro de Atendimento INTEGRADO

POLÍCIA CIVIL 31 8ª DRP G.I.H. Rio Verde-GO

Imagem:3EB001E2-ABAF-4109-9201-62E514F66F99.jpeg

Valor: R$
PROCESSO CRIMINAL -> Medidas Cautelares -> Pedido de Prisão -> Pedido de Prisão Temporária
RIO VERDE - 4ª VARA CRIMINAL
Usuário: ADELSON CANDEO JUNIOR - Data: 02/06/2025 14:33:36

Tribunal de Justiça do Estado de Goiás
Documento Assinado e Publicado Digitalmente em 10/04/2023 17:23:27
Assinado por PRISCILLA DE FATIMA ALVES DE JESUS
Localizar pelo código: 109887645432563873209118650, no endereço: https://projudi.tjgo.jus.br/p

Processo: 5223557-92.2023.8.09.0137
Movimentacao 1 : Recebido
Arquivo 3 : 3_ip_162023.pdf

Valor: R$
PROCESSO CRIMINAL -> Medidas Cautelares -> Pedido de Prisão -> Pedido de Prisão Temporária
RIO VERDE - 4ª VARA CRIMINAL
Usuário: ADELSON CANDEO JUNIOR - Data: 02/06/2025 14:33:36

POLÍCIA CIVIL 32 8ª DRP G.I.H. Rio Verde-GO

Imagem:0DC1E4D1-2216-4CF2-B4E4-9E0A60CEF586.jpeg

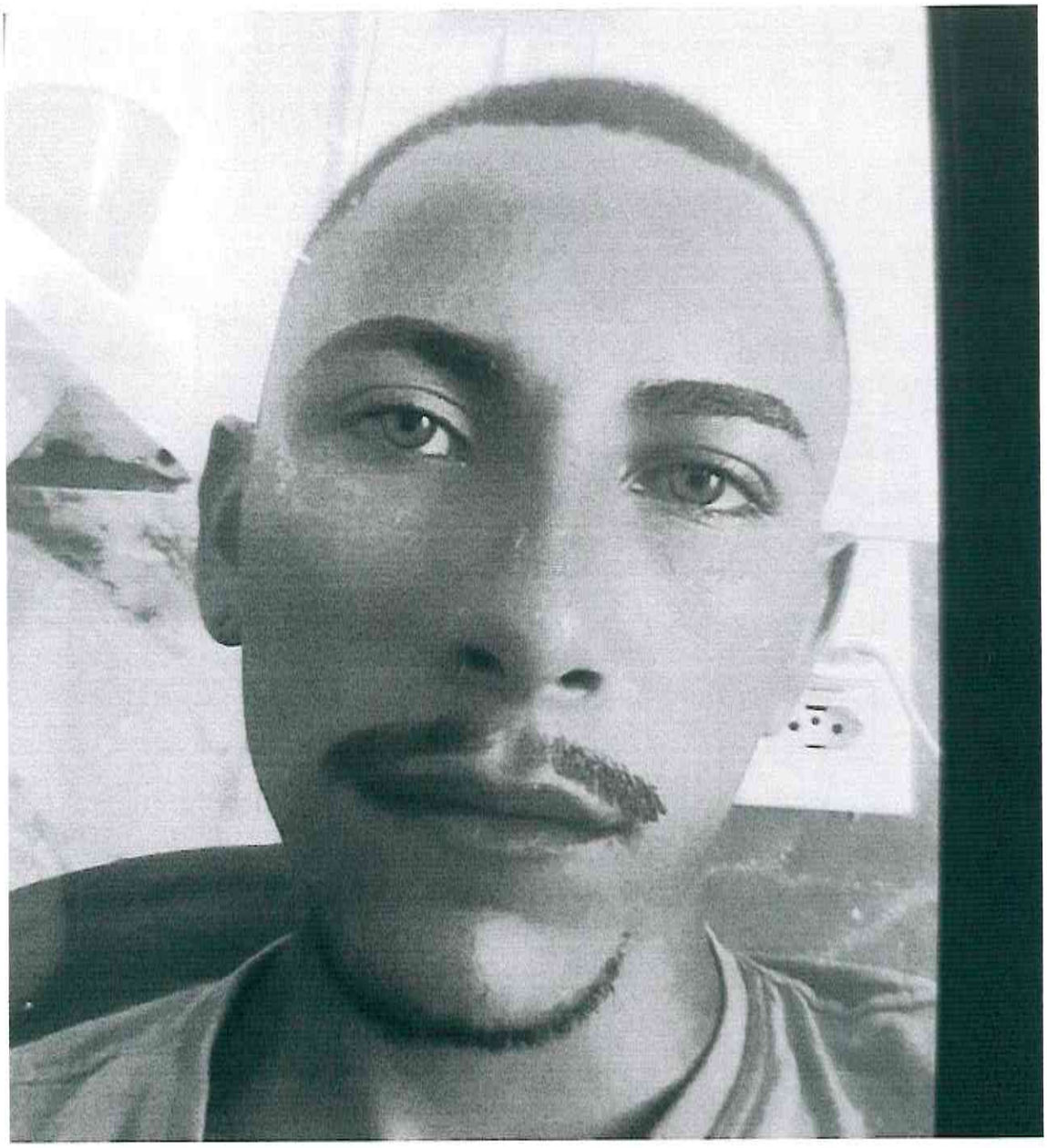

Tribunal de Justiça do Estado de Goiás
Documento Assinado e Publicado Digitalmente em 10/04/2023 17:23:27
Assinado por PRISCILLA DE FATIMA ALVES DE JESUS
Localizar pelo código: 109187625432563873209118659, no endereço: https://projudi.tjgo.jus.br/p

Processo: 5223557-92.2023.8.09.0137
Movimentacao 1 : Recebido
Arquivo 3 : 3_ip_162023.pdf

Valor: R$
PROCESSO CRIMINAL -> Medidas Cautelares -> Pedido de Prisão -> Pedido de Prisão Temporária
RIO VERDE - 4ª VARA CRIMINAL
Usuário: ADELSON CANDEO JUNIOR - Data: 02/06/2025 14:33:36

POLÍCIA CIVIL 33 8ª DRP G.I.H. Rio Verde-GO

Imagem:7F15B094-7AAC-4F80-B9A9-7B9592661530.png

18:47 4G 30

NOME	GUILHERME HENRIQUE OLIVEIRA MOREIRA
MÃE	KARINA DA SILVA OLIVEIRA
RG	8160294 SSP-GO 10/09/2021
CPF	711.266.471-36
DATA NASCIMENTO	RIO VERDE - GO - 22/02/2006
PAI	ADÃO MOREIRA DA COSTA
SEXO	MASCULINO
ESTADO CIVIL	SOLTEIRO(A)
CÔNJUGE	
RG MILITAR	
ENDEREÇO	RUA JARBASSANTIL DE ARAUJO, QD 21 LT 10 BAIRRO SANTO AGOSTINHO, RIO VERDE, GOIÁS
TELEFONE	(64)3620-2089
ÓBITO	
OBERVAÇÃO	
FOTO	

mportal.ssp.go.gov.br

Tribunal de Justiça do Estado de Goiás
Documento Assinado e Publicado Digitalmente em 10/04/2023 17:23:27
Assinado por PRISCILLA DE FATIMA ALVES DE JESUS
Localizar pelo código: 109187625432563873209118659, no endereço: https://projudi.tjgo.jus.br/p

Processo: 5223557-92.2023.8.09.0137
Movimentacao 1 : Recebido
Arquivo 3 : 3_ip_162023.pdf

Valor: R$
PROCESSO CRIMINAL -> Medidas Cautelares -> Pedido de Prisão -> Pedido de Prisão Temporária
RIO VERDE - 4ª VARA CRIMINAL
Usuário: ADELSON CANDEO JUNIOR - Data: 02/06/2025 14:33:36

Registro de Atendimento
INTEGRADO

ESTADO DE GOIÁS
SECRETARIA DE SEGURANÇA PÚBLICA
REGISTRO DE ATENDIMENTO INTEGRADO
Nº 29173534
EMITIDO EM 20/03/2023 as 16:23

POLÍCIA CIVIL 34 DIRP C.I.I.

Imagem:08248EA1-A37A-4B32-8B2B-84A9F1FCE4E2.png

18:47 4G 30

RG	10/09/2021
CPF	711.266.471-36
DATA NASCIMENTO	RIO VERDE - GO - 22/02/2006
PAI	ADÃO MOREIRA DA COSTA
SEXO	MASCULINO
ESTADO CIVIL	SOLTEIRO(A)
CÔNJUGE	
RG MILITAR	
ENDEREÇO	RUA JARBASSANTIL DE ARAUJO, QD 21 LT 10 BAIRRO SANTO AGOSTINHO, RIO VERDE, GOIÁS
TELEFONE	(64)3620-2089
ÓBITO	
OBERVAÇÃO	
FOTO	

mportal.ssp.go.gov.br

Tribunal de Justiça do Estado de Goiás
Documento Assinado e Publicado Digitalmente em 10/04/2023 17:23:27
Assinado por PRISCILLA DE FATIMA ALVES DE JESUS
Localizar pelo código: 109187625432563873209118659, no endereço: https://projudi.tjgo.jus.br/p

Processo: 5223557-92.2023.8.09.0137
Movimentacao 1 : Recebido
Arquivo 3 : 3_ip_162023.pdf

Registro de Atendimento INTEGRADO

POLÍCIA CIVIL 35 SDRP G.I.H. Rio Verde-GO

Imagem:422D1B0F-63F1-4A66-857F-C5C4A0D03FE3.jpeg

FELIPE DA SILVA SANTOS

Sexo

Masculino

Data de nascimento

29-01-1998

Naturalidade

PIRITIBA - BA

Profissão

SERVENTE

CPF

08857246582

Valor: R$
PROCESSO CRIMINAL -> Medidas Cautelares -> Pedido de Prisão -> Pedido de Prisão Temporária
RIO VERDE - 4ª VARA CRIMINAL
Usuário: ADELSON CANDEO JUNIOR - Data: 02/06/2025 14:33:36

Tribunal de Justiça do Estado de Goiás
Documento Assinado e Publicado Digitalmente em 10/04/2023 17:23:27
Assinado por PRISCILLA DE FATIMA ALVES DE JESUS
Localizar pelo código: 109187625432563873209118659, no endereço: https://projudi.tjgo.jus.br/p

Processo: 5223557-92.2023.8.09.0137
Movimentacao 1 : Recebido
Arquivo 3 : 3_ip_162023.pdf

Valor: R$
PROCESSO CRIMINAL -> Medidas Cautelares -> Pedido de Prisão -> Pedido de Prisão Temporária
RIO VERDE - 4ª VARA CRIMINAL
Usuário: ADELSON CANDEO JUNIOR - Data: 02/06/2025 14:33:36

POLÍCIA CIVIL 36 8ª DRP G.I.H. Rio Verde-GO

Arquivo:IMG_9584.MOV

Arquivo:IMG_9581.MOV

Arquivo:IMG_9582.MOV

Arquivo:IMG_9583.MOV

Comunicante

Tribunal de Justiça do Estado de Goiás
Documento Assinado e Publicado Digitalmente em 10/04/2023 17:23:27
Assinado por PRISCILLA DE FATIMA ALVES DE JESUS
Localizar pelo código: 109187625432563873209118659, no endereço: https://projudi.tjgo.jus.br/p

Processo: 5223557-92.2023.8.09.0137
Movimentacao 1 : Recebido
Arquivo 3 : 3_ip_162023.pdf

Valor: R$
PROCESSO CRIMINAL -> Medidas Cautelares -> Pedido de Prisão -> Pedido de Prisão Temporária
RIO VERDE - 4ª VARA CRIMINAL
Usuário: ADELSON CANDEO JUNIOR - Data: 02/06/2025 14:33:36

Estado de Goiás
Polícia Civil
8ª Delegacia Regional de Polícia de Rio Verde
GIH – Grupo de Investigação de Homicídios

POLÍCIA CIVIL 8ª DRP G.I.H. 37

RECOGNIÇÃO VISUOGRÁFICA DE LOCAL DE CRIME

I – PREÂMBULO:

Natureza do Delito: Homicídio tentado;

Local: Rua Clodoveu Leão, Qd. 30, Lt. 09, Vila Borges, Rio Verde - GO;

Referência: Interior de residência;

Circunscrição Policial: G.I.H;

Dia da semana: Domingo;

Horário de acionamento do GIH/RVD: 17h15min;

Data e Hora do fato: 19/03/2023, 16h30min;

R.A.I elaborado por: PM Marciel Saures dos Santos e PM Fernando Henrique da Silva Freitas;

Responsáveis pela preservação do local do fato: PM Marciel Saures dos Santos e PM Fernando Henrique da Silva Freitas;

Início e término do trabalho da equipe no local do fato: início: 18h00min;
término: 20h00min;

Condições climáticas no local: noite, iluminação artificial, tempo seco;

Composição da equipe que se dirigiu ao local: Danilo Silva Secorun (Agente de Polícia do G.I.H.), Claudiney Galdino Pereira (Agente de Polícia do GEPATRI);

Nome do Perito: Hugo – Perito Criminal;

Rua 16, nº 76, Bairro Popular, Rio Verde/GO – CEP: 75.903-493
Fone: (64) 3620-0974
Site: www.policiacivil.go.gov.br
E-mail: gih-rioverde@policiacivil.go.gov.br

Tribunal de Justiça do Estado de Goiás
Documento Assinado e Publicado Digitalmente em 10/04/2023 17:23:27
Assinado por PRISCILLA DE FATIMA ALVES DE JESUS
Localizar pelo código: 109187625432563873209118659, no endereço: https://projudi.tjgo.jus.br/p

Processo: 5223557-92.2023.8.09.0137
Movimentacao 1 : Recebido
Arquivo 3 : 3_ip_162023.pdf

Valor: R$
PROCESSO CRIMINAL -> Medidas Cautelares -> Pedido de Prisão -> Pedido de Prisão Temporária
RIO VERDE - 4ª VARA CRIMINAL
Usuário: ADELSON CANDEO JUNIOR - Data: 02/06/2025 14:33:36

Estado de Goiás
Polícia Civil
8ª Delegacia Regional de Polícia de Rio Verde
GIH – Grupo de Investigação de Homicídios

POLÍCIA CIVIL 38 8ª DRP G.I.H.

II – DO LOCAL DO CRIME:

Local imediato: Interior de residência;

Local mediato: Residência e parte da calçada da via pública;

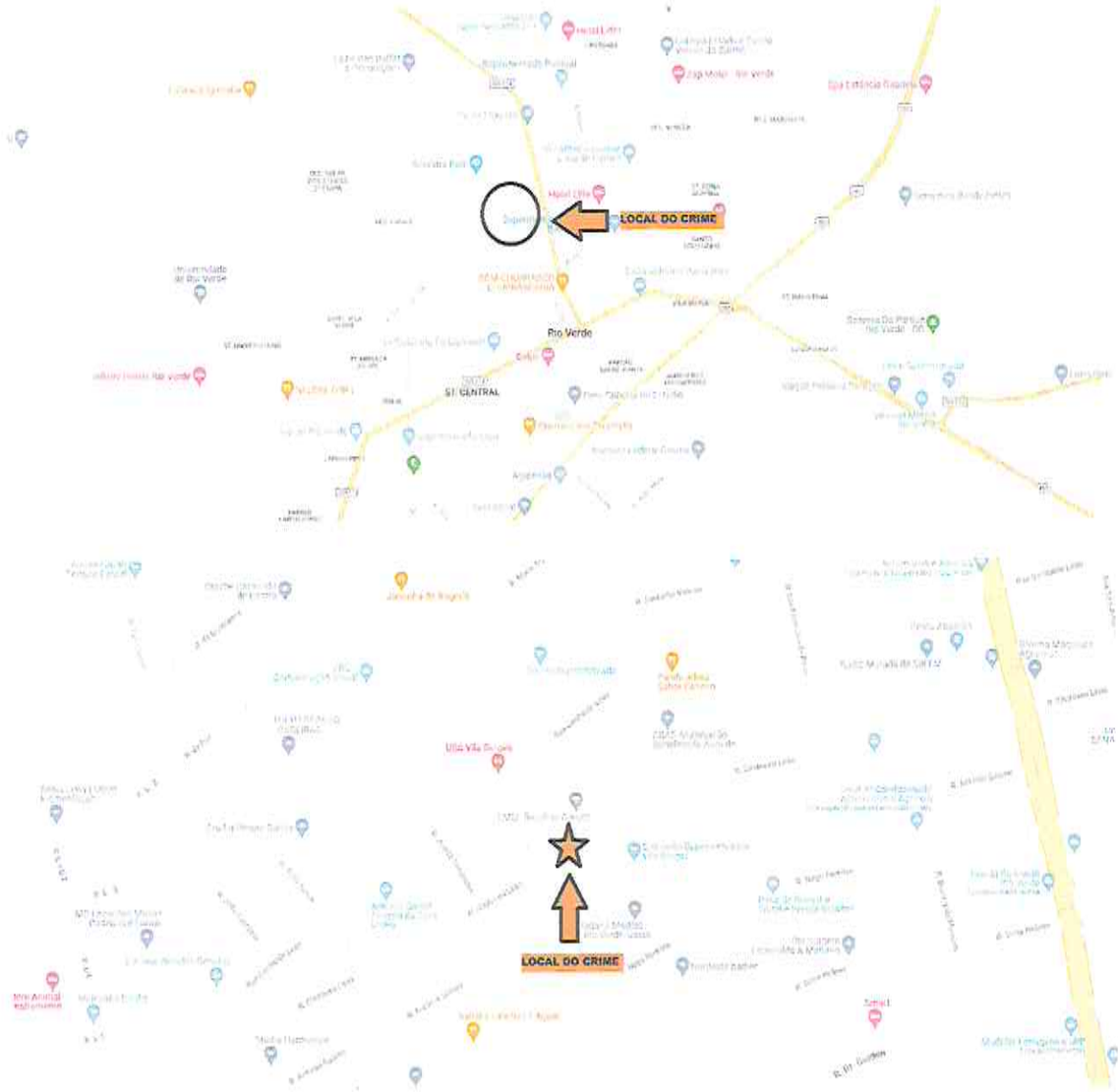

Rua 16, nº 76, Bairro Popular, Rio Verde/GO – CEP: 75.903-493
Fone: (64) 3620-0974
Site: www.policiacivil.go.gov.br
E-mail: gih-rioverde@policiacivil.go.gov.br

Tribunal de Justiça do Estado de Goiás
Documento Assinado e Publicado Digitalmente em 10/04/2023 17:23:27
Assinado por PRISCILLA DE FATIMA ALVES DE JESUS
Localizar pelo código: 109187625432563873209118659, no endereço: https://projudi.tjgo.jus.br/p

Processo: 5223557-92.2023.8.09.0137
Movimentacao 1 : Recebido
Arquivo 3 : 3_ip_162023.pdf

Valor: R$
PROCESSO CRIMINAL -> Medidas Cautelares -> Pedido de Prisão -> Pedido de Prisão Temporária
RIO VERDE - 4ª VARA CRIMINAL
Usuário: ADELSON CANDEO JUNIOR - Data: 02/06/2025 14:33:36

39
8ª DRP
G.I.H.
Rio Verde-GO

Posição, situação, indumentária, sede e descrição de lesões do(s) cadáver(es): vítimas socorridas com vida;

Objetos, documentos e valores arrecadados do(s) cadáver(es): vítimas socorridas com vida;

Projéteis e fragmentos de munições apreendidos: nenhum.

Armas e instrumentos apreendidos: nenhum;

Outras considerações: nada a declarar.

III – DAS VÍTIMAS

Nome: Girleno Bezerra de Lima.

Data de Nascimento e idade: 11/01/1986, 37 anos.

Estado Civil: Prejudicado.

Nacionalidade: Brasileira.

Naturalidade: Rocha Cavalcante - AL.

Filiação: Severina Bezerra de Lima e Antônio Bezerra de Lima.

Profissão: Cabeleireiro.

Nome: José Davi Eufrasio dos Santos.

Data de Nascimento e idade: 19/05/1992, 30 anos.

Estado Civil: Prejudicado.

Nacionalidade: Brasileira.

Naturalidade: Igarapé-Miri - PA.

Filiação: Eulália Maciel Eufrásio.

Profissão: Protético.

Tribunal de Justiça do Estado de Goiás
Documento Assinado e Publicado Digitalmente em 10/04/2023 17:23:27
Assinado por PRISCILLA DE FATIMA ALVES DE JESUS
Localizar pelo código: 109187625432563873209118659, no endereço: https://projudi.tjgo.jus.br/p

Processo: 5223557-92.2023.8.09.0137
Movimentacao 1 : Recebido
Arquivo 3 : 3_ip_162023.pdf

Valor: R$
PROCESSO CRIMINAL -> Medidas Cautelares -> Pedido de Prisão -> Pedido de Prisão Temporária
RIO VERDE - 4ª VARA CRIMINAL
Usuário: ADELSON CANDEO JUNIOR - Data: 02/06/2025 14:33:36

Estado de Goiás
Polícia Civil
8ª Delegacia Regional de Polícia de Rio Verde
GIH – Grupo de Investigação de Homicídios

POLÍCIA CIVIL 40 8ª DRP G.I.H. Rio Verde-GO

IV – DOS SUSPEITOS

Nome: **Guilherme Henrique Oliveira Moreira**, filho de Karina da Silva Oliveira e Adão Moreira da Costa, CPF 711.266.471-36, RG 8160294 SSP/GO.

Nome: **Felipe da Silva Santos**, filho de Flaviana Luzia da Silva, CPF 088.572.465-82.

Rua 16, nº 76, Bairro Popular, Rio Verde/GO – CEP: 75.903-493
Fone: (64) 3620-0974
Site: www.policiacivil.go.gov.br
E-mail: gih-rioverde@policiacivil.go.gov.br

Tribunal de Justiça do Estado de Goiás
Documento Assinado e Publicado Digitalmente em 10/04/2023 17:23:27
Assinado por PRISCILLA DE FATIMA ALVES DE JESUS
Localizar pelo código: 109187625432563873209118659, no endereço: https://projudi.tjgo.jus.br/p

Processo: 5223557-92.2023.8.09.0137
Movimentacao 1 : Recebido
Arquivo 3 : 3_ip_162023.pdf

Valor: R$
PROCESSO CRIMINAL -> Medidas Cautelares -> Pedido de Prisão -> Pedido de Prisão Temporária
RIO VERDE - 4ª VARA CRIMINAL
Usuário: ADELSON CANDEO JUNIOR - Data: 02/06/2025 14:33:36

POLÍCIA CIVIL 41 8ª DRP G.I.H. Rio Verde-GO

V – DAS INVESTIGAÇÕES PRELIMINARES:

Assim que tomamos ciência dos fatos, nos dirigimos até o Hospital Regional, local em que as vítimas estavam recebendo atendimento, onde conseguimos conversar com a vítima Girleno Bezerra de Lima. A vítima José Davi não pode ser ouvida pois estava passando por um procedimento cirúrgico.

Segundo Girleno, ele e José Davi são um casal e moram juntos no endereço dos fatos. Girleno disse que ele e José Davi conheciam os autores, conhecidos como Guilherme e Felipe, inclusive eles foram seus convidados no dia anterior ao ocorrido para uma confraternização na residência do casal.

No dia da festa na casa do casal, José Davi entregou as chaves da residência para um dos autores, para que ele pudesse sair e comprar bebidas, haja vista que o portão principal de entrada da residência é de uso compartilhado com outro morador (existe outra casa no lote) e a regra é deixá-lo trancado, por segurança. Segundo Girleno, os autores levaram a chave da casa após o evento e isso o deixou aborrecido ao ponto que questionar seu companheiro sobre ele ter dado a chave da casa para alguém que ainda não era de plena confiança.

No dia seguinte, Girleno afirma que ligou para um dos autores (telefone 64 99206-7603) para que a chave fosse devolvida, mas o autor não atendeu. Girleno mostrou o registro de chamadas confirmando sua versão. Esse fato se deu por volta das 13:00h.

Por volta de 16:30h, Girleno e José Davi dormiam, quando foram surpreendidos pelos autores que efetuaram golpes de faca com as vítimas deitadas na cama.

Girleno afirma que levantou, mesmo esfaqueado, e correu em direção aos autores. Seu companheiro José Davi tentou correr, mas caiu na cozinha e não conseguiu mais continuar.

Tribunal de Justiça do Estado de Goiás
Documento Assinado e Publicado Digitalmente em 10/04/2023 17:23:27
Assinado por PRISCILLA DE FATIMA ALVES DE JESUS
Localizar pelo código: 109187625432563873209118659, no endereço: https://projudi.tjgo.jus.br/p

Processo: 5223557-92.2023.8.09.0137
Movimentacao 1 : Recebido
Arquivo 3 : 3_ip_162023.pdf

Valor: R$
PROCESSO CRIMINAL -> Medidas Cautelares -> Pedido de Prisão -> Pedido de Prisão Temporária
RIO VERDE - 4ª VARA CRIMINAL
Usuário: ADELSON CANDEO JUNIOR - Data: 02/06/2025 14:33:36

POLÍCIA CIVIL 42 8ª DRP G.I.H. Rio Verde-GO

Girleno correu por todo o corredor que dá acesso à rua e pediu socorro pelo número 190 às 16:25, como se observa no seu registro de chamadas.

Perto do corredor que dá acesso à sua casa, Girleno viu sua Alexa (equipamento que se comunica com seu IPhone) no chão, fora da residência, junto com um chapéu de Guilherme. Por esse motivo, acredita que o objetivo dos autores era subtrair bens de sua casa.

Confirmamos que o chapéu pertencia a Guilherme pela rede social Facebook. Guilherme posta uma foto em 17 de março, dois dias antes do crime, utilizando referido chapéu (link da rede social https://www.facebook.com/guilherme.enrrique.731).

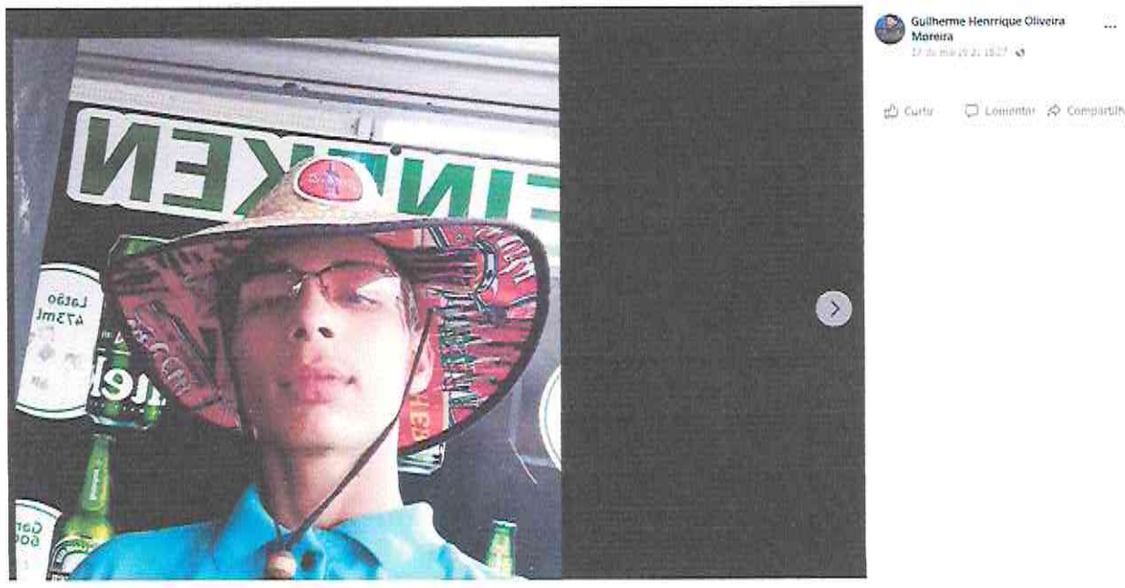

Tribunal de Justiça do Estado de Goiás
Documento Assinado e Publicado Digitalmente em 10/04/2023 17:23:27
Assinado por PRISCILLA DE FATIMA ALVES DE JESUS
Localizar pelo código: 109187625432563873209118659, no endereço: https://projudi.tjgo.jus.br/p

Processo: 5223557-92.2023.8.09.0137
Movimentacao 1 : Recebido
Arquivo 3 : 3_ip_162023.pdf

POLÍCIA CIVIL 43 8ª DRP G.I.H. Rio Verde-GO

Valor: R$
PROCESSO CRIMINAL -> Medidas Cautelares -> Pedido de Prisão -> Pedido de Prisão Temporária
RIO VERDE - 4ª VARA CRIMINAL
Usuário: ADELSON CANDEO JUNIOR - Data: 02/06/2025 14:33:36

Os autores correram a pé e passaram por locais onde existiam câmeras de segurança, que foram juntadas ao RAI pela equipe de policiais militares responsáveis pela ocorrência.

Posteriormente, confirmamos que o número 64 99206-7603, pertence ao autor Felipe da Silva Santos.

VI – DAS TESTEMUNHA(S) ARROLADA(S):

Nenhuma testemunha foi identificada no local do crime.

VII – INFORMAÇÕES ADICIONAIS:

A vítima era usuária de drogas? Se sim, de quem adquiriu as drogas? Prejudicado;

A vítima pertence a algum outro grupo de risco? Se afirmativa a resposta, qual? Prejudicado;

O presente homicídio apresenta indícios de banalidade? Se afirmativa a resposta, quais? Prejudicada;

O presente homicídio apresenta semelhança de *modus operandi* em relação a outros homicídios investigados pelo GIH? Se afirmativa a resposta, informar quais semelhanças. Prejudicada;

Quais os locais que a vítima costumava frequentar? Prejudicada;

Quais dos motivos abaixo poderiam ser considerados como responsáveis pela morte da vítima?

( ) envolvimento com o tráfico de drogas;
( ) vingança;
(x) objetivo patrimonial;
(x) desentendimento (familiar, círculo de amizades, trabalho);
( ) amor passional;

Tribunal de Justiça do Estado de Goiás
Documento Assinado e Publicado Digitalmente em 10/04/2023 17:23:27
Assinado por PRISCILLA DE FATIMA ALVES DE JESUS
Localizar pelo código: 109187625432563873209118659, no endereço: https://projudi.tjgo.jus.br/p

Processo: 5223557-92.2023.8.09.0137
Movimentacao 1 : Recebido
Arquivo 3 : 3_ip_162023.pdf

Valor: R$
PROCESSO CRIMINAL -> Medidas Cautelares -> Pedido de Prisão -> Pedido de Prisão Temporária
RIO VERDE - 4ª VARA CRIMINAL
Usuário: ADELSON CANDEO JUNIOR - Data: 02/06/2025 14:33:36

Estado de Goiás
Polícia Civil
8ª Delegacia Regional de Polícia de Rio Verde
GIH – Grupo de Investigação de Homicídios

POLICIA CIVIL 44 8ª DRP G.I.H. Rio Verde-GO

Rio Verde-GO, 21 de março de 2023.

Danilo Silva Secorun
Agente de Polícia Civil

Rua 16, nº 76, Bairro Popular, Rio Verde/GO – CEP: 75.903-493
Fone: (64) 3620-0974
Site: www.policiacivil.go.gov.br
E-mail: gih-rioverde@policiacivil.go.gov.br

Tribunal de Justiça do Estado de Goiás
Documento Assinado e Publicado Digitalmente em 10/04/2023 17:23:27
Assinado por PRISCILLA DE FATIMA ALVES DE JESUS
Localizar pelo código: 109187625432563873209118659, no endereço: https://projudi.tjgo.jus.br/p

Processo: 5223557-92.2023.8.09.0137
Movimentacao 1 : Recebido
Arquivo 3 : 3_ip_162023.pdf

Valor: R$
PROCESSO CRIMINAL -> Medidas Cautelares -> Pedido de Prisão -> Pedido de Prisão Temporária
RIO VERDE - 4ª VARA CRIMINAL
Usuário: ADELSON CANDEO JUNIOR - Data: 02/06/2025 14:33:36

ESTADO DE GOIÁS
SECRETARIA DA SEGURANÇA PÚBLICA
POLICIA CIVIL
DEPARTAMENTO DE POLICIA JUDICIÁRIA
GIH GRUPO DE INVESTIGAÇÃO DE HOMICÍDIOS DE RIO VERDE

POLÍCIA CIVIL GO

POLÍCIA CIVIL 45 8ª DRP GIH Rio Verde-GO

TERMO DE DECLARAÇÕES

Aos 21 dias do mês de março do ano de 2023 , às 15:12 horas, nesta cidade de Rio Verde, Estado de Goiás, na **GIH Grupo de Investigação de Homicídios de Rio Verde**, onde presente se achava o Delegado de Polícia **Adelson Candeo Junior**, comigo, Escrivã do cargo, ao final assinado, aí compareceu:

Nome:	**José Davi Eufrasio dos Santos**
Nacionalidade:	Brasileira
Naturalidade:	Igarapé-miri - PA
Data Nascimento:	19/05/1992
Idade:	30 Anos
Filiação:	Eulália Maciel Eufrasio

Inquirida pela Autoridade, respondeu que:QUE a declaração da vítima GIRLENO BEZERRA DE LIMA foram colhidas em leito do Hospital Municipal Universitário de Rio Verde, local onde está internado devido a gravidade das lesões sofridas. QUE possui uma união estável com GIRLENO BEZERRA DE LIMA e moram juntos há cerca de 10 meses. Esclarece que conhece o investigado FELIPE há cerca de três meses e o conheceu em um bar, ocasião que ele parou para conversar na mesa que estava sentado, pediu um cigarro, conversaram e trocaram numeros de telefone. QUE desde então mativeram contato e o declarante o convidou FELIPE para ir a sua casa dia 18/03/2023, a fim de beberam. QUE FELIPE aceitou o convite e perguntou se podia levar um acompanhante e o declarante disse que sim. QUE FELIPE chegou a casa do declarante e seu companheiro GIRLENO na noite do dia 18/03/2023 e apresentou a eles seu amigo GUILHERME. QUE segundo a vitima, assaram carne, ingeriram bebida alcoolica, usaram drogas, tipo cocaína, e tiveram relação sexual entre eles, sendo que eles permaneceram em sua casa até a madrugada do dia 19/03/2023. QUE em certo momento, o declarante deu dinheiro a FELIPE para que ele fosse comprar mais bebida e para que ele saísse no portão, entregou a chave de sua casa a ele e relata que tanto FELIPE quanto GUILHERME viram o local onde pegou o dinheiro para dar a FELIPE para comprar bebida. Esclarece que tinha guarda uma quantia em dinheiro embaixo de uma caixa e em duas ocasiões, na frente de GUILHERME e FELIPE, pegou dinheiro no

José Davi

Tribunal de Justiça do Estado de Goiás
Documento Assinado e Publicado Digitalmente em 10/04/2023 17:23:27
Assinado por PRISCILLA DE FATIMA ALVES DE JESUS
Localizar pelo código: 109187625432563873209118659, no endereço: https://projudi.tjgo.jus.br/p

Processo: 5223557-92.2023.8.09.0137
Movimentacao 1 : Recebido
Arquivo 3 : 3_ip_162023.pdf

Valor: R$
PROCESSO CRIMINAL -> Medidas Cautelares -> Pedido de Prisão -> Pedido de Prisão Temporária
RIO VERDE - 4ª VARA CRIMINAL
Usuário: ADELSON CANDEO JUNIOR - Data: 02/06/2025 14:33:36

local, um para pagar uma pizza e a segunda vez para comprar bebida. QUE já era madrugada do dia 19/03/2023, quando disse para FELIPE e GUILHERME irem embora, pois estava com sono, mas os dois queriam que eles comprassem mais bebida e drogas e chegou a insistir, entrentato o declarante disse que não. QUE FELIPE e GUILHERME foram embora e o declarante se lembrou que deu a chave da casa a FELIPE para ele ir comprar bebida e depois ir embora e a chave havia ficado com FELIPE. QUE entao mandou mensagens a FELIPE pedindo a chave de sua casa, mas ele nao respondeu e o ignorou. QUE foram dormir. Relata que não se recorda o horario quando o declarante e seu companheiro GIRLENO foram surpreendidos em seu quarto, enquanto dormiam, com golpes de faca na região do pescoço. QUE o declarante viu um rapaz com uma camiseta no rosto e ao acordar com a facada, não reconheceu o autor. QUE entao se levantou e GIRLENO disse: O MENINO TA DENTRO DA CASA. QUE o declarante correu até o portão da sua casa e no corredor se deparou com GUILHERME e o reconheceu imediatamente, pois ele estava com uma camiseta azul no rosto. QUE segundo o declarante GUILHERME estava prestes a pular o muro de sua residencia e o reconheceu pois ele usava a mesma roupa, uma calça jeans e uma camiseta azul, quando estave na sua casa no dia anterior. QUE pensou em entrar em vias de fato com GUILHERME, mas ele estava com a faca nas mãos, entao desistiu. QUE GUILHERME pulou o muro da sua casa e tomou rumo ignorado. QUE GIRLENO chamou o socorro e a Polícia e pediu para que o declarante entrasse em casa, pois ele estava ferido. QUE sofreu lesões no rosto e no pescoço e ao ser socorrido teve que ser levado a UTI para ser submetido a uma cirurgia. Indagado se sentiram falta de algum objeto, o declarante esclarece que o chapéu de palha e um assistente virtual conhecido como ALEXA, foram encontrados perto do muro da residencia e não estavam naquele local quando foram dormir, dando entender que GUILHERME e FELIPE voltaram a sua casa, usaram a chave para entrar e pretendiam furtá-los. Informa também que a chave de sua casa não foi localizada. Indagado se houve alguma discussão ou coação para que GUILHERME e FELIPE fizessem sexo quando estavam em sua casa confraternizando, o declarante afirma que não e afirma que não houve nenhuma discussão e que GUILHERME e FELIPE quiseram ter relações sexuais com eles e tudo foi consensual. Indagado se viu FELIPE em sua casa, junto com GUILHERME, logo após ser esfaqueado, o declarante esclarece que havia alguem com GUILHERME, mas que havia e evadido quando chegou a portão, entretanto seu companheiro GIRLENO afirmou que era FELIPE que estava no portão esperando GUILHERME. .

José Dani

Tribunal de Justiça do Estado de Goiás
Documento Assinado e Publicado Digitalmente em 10/04/2023 17:23:27
Assinado por PRISCILLA DE FATIMA ALVES DE JESUS
Localizar pelo código: 109187625432563873209118659, no endereço: https://projudi.tjgo.jus.br/p

Processo: 5223557-92.2023.8.09.0137
Movimentacao 1 : Recebido
Arquivo 3 : 3_ip_162023.pdf

Nada mais disse, nem lhe foi perguntado. . Lido e achado conforme,vai devidamente assinado pela autoridade, pelo declarante, e por mim, **Priscilla de Fatima Alves de Jesus**, Escrivã, que o digitei.

Adelson Candeo Junior
Autoridade

José Davi Eufrasio dos Santos
Declarante

Priscilla de Fatima Alves de Jesus
Escrivã

Valor: R$
PROCESSO CRIMINAL -> Medidas Cautelares -> Pedido de Prisão -> Pedido de Prisão Temporária
RIO VERDE - 4ª VARA CRIMINAL
Usuário: ADELSON CANDEO JUNIOR Data: 02/06/2025 14:33:36

Tribunal de Justiça do Estado de Goiás
Documento Assinado e Publicado Digitalmente em 10/04/2023 17:23:27
Assinado por PRISCILLA DE FATIMA ALVES DE JESUS
Localizar pelo código: 109187625432563873209118659, no endereço: https://projudi.tjgo.jus.br/p

Processo: 5223557-92.2023.8.09.0137
Movimentacao 1 : Recebido
Arquivo 4 : 4_ip_162023.pdf

Valor: R$
PROCESSO CRIMINAL -> Medidas Cautelares -> Pedido de Prisão -> Pedido de Prisão Temporária
RIO VERDE - 4ª VARA CRIMINAL
Usuário: ADELSON CANDEO JUNIOR - Data: 02/06/2025 14:33:37

ESTADO DE GOIÁS
SECRETARIA DA SEGURANÇA PÚBLICA
POLICIA CIVIL
DEPARTAMENTO DE POLICIA JUDICIÁRIA
GIH GRUPO DE INVESTIGAÇÃO DE HOMICÍDIOS DE RIO VERDE

POLÍCIA CIVIL 48 8ª DRP G.I.H.

TERMO DE DECLARAÇÕES

Aos 21 dias do mês de março do ano de 2023 , às 15:59 horas, nesta cidade de Rio Verde, Estado de Goiás, na **GIH Grupo de Investigação de Homicídios de Rio Verde**, onde presente se achava o Delegado de Polícia **Adelson Candeo Junior**, comigo, Escrivã do cargo, ao final assinado, aí compareceu:

Nome:	**Girleno Bezerra de Lima**
Nacionalidade:	Brasileira
Data Nascimento:	11/01/1986
Idade:	37 Anos
Filiação:	Severina Bezerra de Lima e Antonio Bezerra de Lima

Inquirida pela Autoridade, respondeu que:QUE a declaração da vítima GIRLENO BEZERRA DE LIMA foram colhidas em leito do Hospital Municipal Universitário de Rio Verde, local onde está internado devido a gravidade das lesões sofridas. QUE possui uma união estável com JOSE DAVI EUFRASIO DOS SANTOS e moram juntos há cerca de 10 meses. Esclarece que conheceu o investigado FELIPE através de JOSE DAVI e o viu em uma bebida geladas, não eram amigos, mas tinha conhecimento que seu companheiro tinha convidado ele para ir a sua casa. QUE na noite do dia 18/03/2023, FELIPE chegou em sua casa acompanhado de um rapaz chamado GUILHERME e ficaram no local até a madrugada, sendo que ingeriram bebida alcoolica e assaram carne. Relata que em certo momento, JOSE DAVI deu a chave de sua casa para que FELIPE fosse comprar mais bebida e quando retornou não devolveu a chave. QUE já era madrugada quando o declarante e seu companheiro disseram que queriam dormir, mas FELIPE e GUILHERME insistiram para comprar mais bebida. QUE disseram que nao queriam mais bebida e FELIPE e GUILHERME foram dormir. QUE o declarante deu falta da sua chave e pediu para JOSE DAVI entrar em contato com FELIPE para que ele devolvesse a chave da sua casa, pois não o conheciam direito, mas FELIPE nao respondeu as mensagens e nem atendeu ao telefone. QUE entao foram dormir. Relata que estavam no quarto de sua casa, dormindo, quando acordou com JOSE DAVI se mexendo e viu que ele tinha sido esfaqueado e que havia um rapaz no quarto com uma camiseta tampando o rosto. QUE o declarante e JOSE DAVI correram atras do

Tribunal de Justiça do Estado de Goiás
Documento Assinado e Publicado Digitalmente em 10/04/2023 17:23:28
Assinado por PRISCILLA DE FATIMA ALVES DE JESUS
Localizar pelo código: 109087605432563873209118606, no endereço: https://projudi.tjgo.jus.br/p

Processo: 5223557-92.2023.8.09.0137
Movimentacao 1 : Recebido
Arquivo 4 : 4_ip_162023.pdf

Valor: R$
PROCESSO CRIMINAL -> Medidas Cautelares -> Pedido de Prisão -> Pedido de Prisão Temporária
RIO VERDE - 4ª VARA CRIMINAL
Usuário: ADELSON CANDEO JUNIOR - Data: 02/06/2025 14:33:37

49

rapaz e se depararam com GUILHERME no corredor que dá acesso ao portão de sua casa, com uma faca nas mãos. O declarante esclarece que não havia percebido que também tinha sido esfaqueado e para ele apenas JOSE DAVI quem estava ferido. QUE viu FELIPE no portão quando estava no corredor e quando ele o viu, relata que FELIPE abriu o portao com a chave e saiu correndo. QUE o portão bateu e fechou e GUILHERME teve que pular o muro para fugir do local. QUE ligou para o socorro e para a Policia, pois JOSE DAVI sangrava muito. Indagado se algum pertence foi furtado de sua casa, o declarante não sabe dizer, pois acordaram com as facadas e nao deu tempo de verificar se alguma coisa tinha sido levada pelos autores. O declarante acredita que GUILHERME quis matá-los para que pudesse levar o que quisesse de sua casa. Indagado se houve alguma discussão ou coação para que GUILHERME e FELIPE fizessem sexo quando estavam em sua casa confraternizando, o declarante afirma que não e afirma que não houve nenhuma discussão e que GUILHERME e FELIPE quiseram ter relações sexuais com eles e tudo foi consensual. QUE foi esfaqueado na região do pescoço e segue internado devido estar com um dreno. QUE a chave de sua casa nao foi localizada e teme que os autores voltem ao local. .

Nada mais disse, nem lhe foi perguntado. . Lido e achado conforme,vai devidamente assinado pela autoridade, pelo declarante, e por mim, **Priscilla de Fatima Alves de Jesus**, Escrivã, que o digitei.

Adelson Candeo Junior
Autoridade

Girleno Bezerra de Lima
Declarante

Priscilla de Fatima Alves de Jesus
Escrivã

Tribunal de Justiça do Estado de Goiás
Documento Assinado e Publicado Digitalmente em 10/04/2023 17:23:28
Assinado por PRISCILLA DE FATIMA ALVES DE JESUS
Localizar pelo código: 109087605432563873209118606, no endereço: https://projudi.tjgo.jus.br/p

Processo: 5223557-92.2023.8.09.0137
Movimentacao 1 : Recebido
Arquivo 4 : 4_ip_162023.pdf

Valor: R$
PROCESSO CRIMINAL -> Medidas Cautelares -> Pedido de Prisão -> Pedido de Prisão Temporária
RIO VERDE - 4ª VARA CRIMINAL
Usuário: ADELSON CANDEO JUNIOR - Data: 02/06/2025 14:33:37

ESTADO DE GOIÁS
POLÍCIA CIVIL
8ª DELEGACIA REGIONAL DE POLÍCIA DE RIO VERDE
GRUPO DE INVESTIGAÇÃO DE HOMICÍDIOS DE RIO VERDE - GO

POLÍCIA CIVIL 56 8ª DRP G.I.H. Rio Verde-GO

Ofício nº. 228 /2023– GIH

Rio Verde, 22 de março de 2023.

Ilmo. Senhor (a)
Diretor (a) do Hospital Municipal Universitário de Rio Verde - GO
Rio Verde-GO

Assunto: Solicita prontuário médico

Senhor (a) Diretor (a),

Visando a instrução do Inquérito Policial 16/2023, em tramitação neste Grupo de Investigação de Homicídios, venho através deste, solicitar o Prontuário médico da vítima **GIRLENO BEZERRA DE LIMA**, nascido dia 11/01/1996, filho de Severina Bezerra de Lima e da vítima **JOSÉ DAVI EUFRÁSIO DOS SANTOS**, nascido dia 19/05/1992, filho de Eulália Maciel Eufrásio, ambos deram entrada nesta Unidade Hospital dia 19/03/2023, com lesões causadas por arma branca, tipo faca.

Atenciosamente,

Adelson Candeo Junior
Delegado de Polícia

Rua 16, nº 76, Bairro Popular, Rio Verde/GO – CEP: 75.903-493
Fone: (64) 3620-0985/0981
Site: www.policiacivil.go.gov.br
E-mail: rioverdegih@gmail.com

Tribunal de Justiça do Estado de Goiás
Documento Assinado e Publicado Digitalmente em 10/04/2023 17:23:28
Assinado por PRISCILLA DE FATIMA ALVES DE JESUS
Localizar pelo código: 109087605432563873209118606, no endereço: https://projudi.tjgo.jus.br/p

Processo: 5223557-92.2023.8.09.0137
Movimentacao 1 : Recebido
Arquivo 4 : 4_ip_162023.pdf

Valor: R$
PROCESSO CRIMINAL -> Medidas Cautelares -> Pedido de Prisão -> Pedido de Prisão Temporária
RIO VERDE - 4ª VARA CRIMINAL
Usuário: ADELSON CANDEO JUNIOR - Data: 02/06/2025 14:33:37

ESTADO DE GOIÁS
SECRETARIA DA SEGURANÇA PÚBLICA
POLICIA CIVIL
DEPARTAMENTO DE POLICIA JUDICIÁRIA
GIH GRUPO DE INVESTIGAÇÃO DE HOMICÍDIOS DE RIO VERDE

POLÍCIA CIVIL 51 8ª DRP G.I.H. Rio Verde-GO

TERMO DE DECLARAÇÕES

Aos 22 dias do mês de março do ano de 2023 , às 15:09 horas, nesta cidade de Rio Verde, Estado de Goiás, na **GIH Grupo de Investigação de Homicídios de Rio Verde**, onde presente se achava o Delegado de Polícia **Adelson Candeo Junior**, comigo, Escrivã do cargo, ao final assinado, aí compareceu:

Nome:	**Guilherme Henrique Oliveira Moreira**
Nacionalidade:	Brasileira
Naturalidade:	Rio Verde - GO
Data Nascimento:	22/02/2006
Idade:	17 Anos
Filiação:	Karina da Silva Oliveira e Adao Moreira da Costa
CPF:	711.266.471-36
Estado Civil:	Solteiro(a)
Profissão:	Auxiliar De Serviços Gerais
Endereço:	Rua Abel Pereira De Castro numero 1310 Setor Central Rio Verde - GO
Telefone(s):	(64)9244-6999

Inquirida pela Autoridade, respondeu que:QUE não conhecia as vítimas GIRLENO BEZERRA DE LIMA e JOSE DAVI EUFRASIO DOS SANTOS, sendo que os viu pela primeira vez na noite anterior ao crime, dia 18/03/2023, ocasião foi até a resiencia deles, situada à Rua Clodoveu Leão, Qd 30 Lt 09, n 387, Vila Borges, Rio Verde, a convite de FELIPE. Relata que na noite do dia 18/03/2023, estava em uma bebida geladas, o qual não recorda o nome, apenas que se localiza proximo ao Colegio do Sol, sozinho, quando chegou FELIPE, o qual se apresentou com a alcunha de FELIPETA. QUE sentaram em uma mesa e ficaram bebendo. QUE durante a conversa narra que FELIPE disse que estava conversando com dois rapazes no celular e que esses rapazes fizeram um convite para ir a casa deles beber e ficar no local. QUE FELIPE convidou o declarante para ir junto e aceitou o convite. QUE os dois rapazes que estavam conversando com FELIPE solicitaram um Uber para buscar os dois. Indagado se tinha conhecimento que esses dois rapazes eram um casal de homosexuais, o declarante afirma que não. Narra que chegou a casa do casal por volta das 20h30min do dia 18/03/2023. Relata que chegaram a residência do casal o declarante teve conhecimento que

x Guilherme x Vitor

Tribunal de Justiça do Estado de Goiás
Documento Assinado e Publicado Digitalmente em 10/04/2023 17:23:28
Assinado por PRISCILLA DE FATIMA ALVES DE JESUS
Localizar pelo código: 109087605432563873209118606, no endereço: https://projudi.tjgo.jus.br/p

Processo: 5223557-92.2023.8.09.0137
Movimentacao 1 : Recebido
Arquivo 4 : 4_ip_162023.pdf

Valor: R$
PROCESSO CRIMINAL -> Medidas Cautelares -> Pedido de Prisão -> Pedido de Prisão Temporária
RIO VERDE - 4ª VARA CRIMINAL
Usuário: ADELSON CANDEO JUNIOR - Data: 02/06/2025 14:33:37

era um casal gay que morava no local e deu a entender que FELIPE conhecia o casal, mas que era a primeira vez que estava indo a casa deles e se apresentou a eles. QUE o casal já estava fazendo uso de bebida alcoolica e ofereceram bebida ao declarante. QUE começou a fazer uso de bebida alcoolica, pinga, cerveja e caipirinha, junto com FELIPE e o casal. QUE era por volta da 01h, ja na madrugada do dia 19/03/2023, quando o casal começou a usar droga, tipo cocaína e ofereceu para o declarante e para FELIPE. QUE não sabe dizer com certeza qual dos dois ofereceu a drogas, mas acredita que era JOSE DAVI. O declarante relata que já estava um pouco tonto nesse momento devido o uso de alcool, mas também usou drogas com todos. QUE após fazer o uso de drogas, o casal, JOSE DAVI e GIRLENO, começaram a passar a mão em sua partes intimas e também em FELIPE. QUE tiraram suas roupas, passaram a mão em suas partes intimas e tiveram relação sexual. O declarante relata que tentou negar quando o casal estavam tentando fazer com que tivessem relação sexual, mas não conseguiu devido bastante embriagado. QUE o casal levou o declarante para quarto e FELIPE, que estava incosciente, ficou na sala. QUE após acabar a relação sexual com o declarante, o casal o levou para a sala e o deixaram no local, sendo que em seguida levaram FELIPE para o quarto e também tiveram relação sexual com ele. QUE após a relação sexual voltaram a beber e usar drogas até por volta das 11h. QUE o casal foi dormir no quarto e o declarante e FELIPE ficaram na área da residencia até por volta das 14h, quando começou a recobrar a consciência. QUE quando acordou, ficou revoltado com o que tinha acontecido e quis ir embora. QUE viu FELIPE com a chave da casa. QUE FELIPE e o declarante saíram da residencia e ficaram andando na rua e algumas horas depois, por volta das 16h, resolveram voltar a casa do casal. QUE não foi embora para casa. QUE ao retornar a residencia do casal, estava indignado do acontecido e ainda sob o efeito de drogas, resolveu pegar uma faca que estava sobre a pia da cozinha e foi ate o quarto do casal. QUE FELIPE foi com o declarante até o quarto do casal e esclarece que ele também estava com um objeto nas maos, mas não se recorda qual objeto. QUE no quarto do casal, se recorda de desferir uma facada em um deles, nao sabendo dizer o nome, apenas que dormia no lado direito da cama. QUE se recorda de ter desferido apenas uma facada na região proximo ao pescoço, mas que ao ver o sangue, saiu correndo do quarto. Indagado se esfaqueou as duas vítimas que estavam dormindo na cama, o declarante se recorda de ter esfaqueado apenas um deles, o que estava dormindo no lado direito da cama e desferido uma facada na região do pescoço, nada mais. QUE correu para sair da casa e pulou o muro para sair do local, pois o portao estava fechado. QUE FELIPE

Guilherme Vieira

Tribunal de Justiça do Estado de Goiás
Documento Assinado e Publicado Digitalmente em 10/04/2023 17:23:28
Assinado por PRISCILLA DE FATIMA ALVES DE JESUS
Localizar pelo código: 109087605432563873209118606, no endereço: https://projudi.tjgo.jus.br/p

Processo: 5223557-92.2023.8.09.0137
Movimentacao 1 : Recebido
Arquivo 4 : 4_ip_162023.pdf

Valor: R$
PROCESSO CRIMINAL -> Medidas Cautelares -> Pedido de Prisão -> Pedido de Prisão Temporária
RIO VERDE - 4ª VARA CRIMINAL
Usuário: ADELSON CANDEO JUNIOR - Data: 02/06/2025 14:33:37

correu também, mas em outra direção. Indagado qual a roupa vestindo, o declarante relata que estava com uma camiseta azul e uma calça jeans. Indagado qual roupa FELIPE estava usando, o declarante nao se recorda. Indagado se enrolou a camiseta no rosto quando entrou no quarto do casal, o declarante esclarece que sim e informa que usou a camiseta no rosto apenas na hora do fato e depois tirou. Indagado se FELIPE também desferiu alguma facada nas vitimas, o declarante não recorda e correu logo que desferiu a facada em uma das vítimas. Indagado se tinha a intenção de furtar algum objeto da residência do casal quando retornaram ao local, o declarante afirma que nao. Indagado o local onde se desfez da faca usada no crime, o declarante relata que jogou a faca na rua, na porta da residência do casal. Indagado se o seu cabelo estava descolorido no dia do ocorrido, o declarante esclarece que sim. Indagado se tinha intenção de matar as vítimas, o declanrante afirma que não. QUE correu e se escondeu em um matagal por cerca de duas horas e depois ficou andando na rua. QUE não teve mais contato com FELIPE após o ocorrido e nao sabe dizer do seu paradeiro. Indagado se tem algum contato de telefone de FELIPE, o declarante nao se recorda se salvou em seu aparelho celular, pois ele quebrou e precisa de conserto. QUE se apresentou espontaneamente, na presença de seu Advogado e seu irmão, a fim de prestar esclarecimentos sobre o ocorrido e declarante que está bastante arrependido..

Nada mais disse, nem lhe foi perguntado. A presente declaração realizou-se na presença do advogado **ANTONIO JOAQUIM VIEIRA, registro profissional nº 9499OAB-GO** e do representante legal **VITOR GABRIEL OLIVEIRA MOREIRA , portador(a) do RG nº 6610737 SSP - GO**. Lido e achado conforme,vai devidamente assinado pela autoridade, pelo declarante, pelo advogado, pelo representante legal e por mim, **Priscilla de Fatima Alves de Jesus**, Escrivã, que o digitei.

ANTONIO JOAQUIM VIEIRA
Advogado

Adelson Candeo Junior
Autoridade

Guilherme Henrique Oliveira Moreira

Guilherme Henrique Oliveira Moreira
Declarante

Priscilla de Fatima Alves de Jesus
Escrivã

Vitor

Tribunal de Justiça do Estado de Goiás
Documento Assinado e Publicado Digitalmente em 10/04/2023 17:23:28
Assinado por PRISCILLA DE FATIMA ALVES DE JESUS
Localizar pelo código: 109087605432563873209118606, no endereço: https://projudi.tjgo.jus.br/p

Processo: 5223557-92.2023.8.09.0137
Movimentacao 1 : Recebido
Arquivo 4 : 4_ip_162023.pdf

ESTADO DE GOIÁS
SECRETARIA DA SEGURANÇA PÚBLICA
POLICIA CIVIL
DEPARTAMENTO DE POLICIA JUDICIÁRIA
GIH GRUPO DE INVESTIGAÇÃO DE HOMICÍDIOS DE RIO VERDE

POLICIA CIVIL 54 8ª DRP G.I.H.

Vitor Gabriel O Moreira.

Vitor Gabriel Oliveira Moreira
Representante Legal

Valor: R$
PROCESSO CRIMINAL -> Medidas Cautelares -> Pedido de Prisão -> Pedido de Prisão Temporária
RIO VERDE - 4ª VARA CRIMINAL
Usuário: ADELSON CANDEO JUNIOR - Data: 02/06/2025 14:33:37

gih-rioverde@policiacivil.go.gov (64)3620-0974

Tribunal de Justiça do Estado de Goiás
Documento Assinado e Publicado Digitalmente em 10/04/2023 17:23:28
Assinado por PRISCILLA DE FATIMA ALVES DE JESUS
Localizar pelo código: 109087605432563873209118606, no endereço: https://projudi.tjgo.jus.br/p

Processo: 5223557-92.2023.8.09.0137
Movimentacao 1 : Recebido
Arquivo 4 : 4_ip_162023.pdf

Valor: R$
PROCESSO CRIMINAL -> Medidas Cautelares -> Pedido de Prisão -> Pedido de Prisão Temporária
RIO VERDE - 4ª VARA CRIMINAL
Usuário: ADELSON CANDEO JUNIOR - Data: 02/06/2025 14:33:37

55

Ministério da Fazenda
Receita Federal
COMPROVANTE DE INSCRIÇÃO CPF

Número
711.266.471-36

Nome
GUILHERME HENRIQUE OLIVEIRA MOREIRA

Nascimento
22/02/2006

Tribunal de Justiça do Estado de Goiás
Documento Assinado e Publicado Digitalmente em 10/04/2023 17:23:28
Assinado por PRISCILLA DE FATIMA ALVES DE JESUS
Localizar pelo código: 109087605432563873209118606, no endereço: https://projudi.tjgo.jus.br/p

Processo: 5223557-92.2023.8.09.0137
Movimentacao 1 : Recebido
Arquivo 4 : 4_ip_162023.pdf

Valor: R$
PROCESSO CRIMINAL -> Medidas Cautelares -> Pedido de Prisão -> Pedido de Prisão Temporária
RIO VERDE - 4ª VARA CRIMINAL
Usuário: ADELSON CANDEO JUNIOR - Data: 02/06/2025 14:33:37

POLÍCIA CIVIL
56
8ª DRP
G.I.H.
Rio Verde-GO

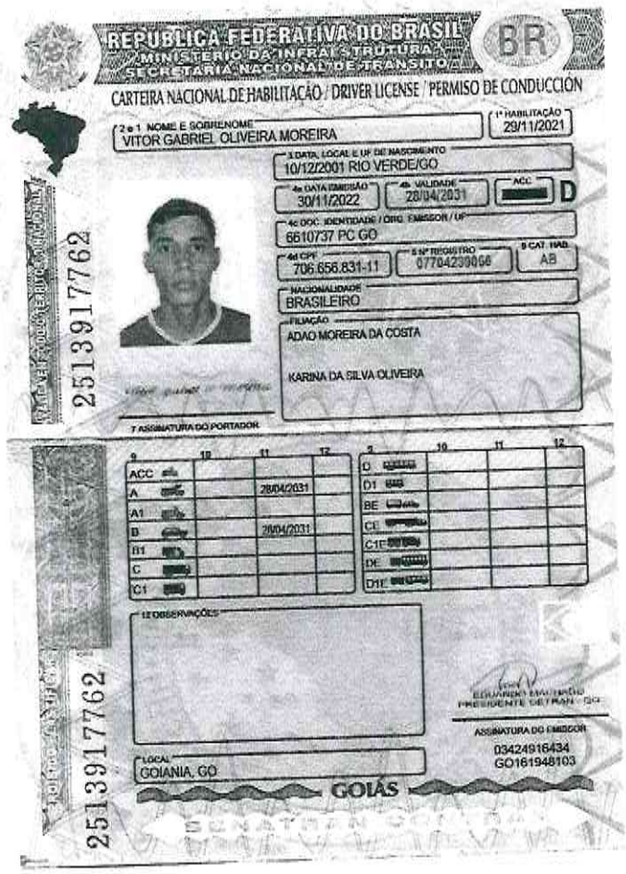

REPÚBLICA FEDERATIVA DO BRASIL
MINISTÉRIO DA INFRAESTRUTURA
SECRETARIA NACIONAL DE TRÂNSITO
BR

CARTEIRA NACIONAL DE HABILITAÇÃO / DRIVER LICENSE / PERMISO DE CONDUCCION

2 e 1 NOME E SOBRENOME: VITOR GABRIEL OLIVEIRA MOREIRA
1ª HABILITAÇÃO: 29/11/2021
3 DATA, LOCAL E UF DE NASCIMENTO: 10/12/2001 RIO VERDE/GO
4a DATA EMISSÃO: 30/11/2022
4b VALIDADE: 28/04/2031
ACC
D
4c DOC. IDENTIDADE / ORG. EMISSOR / UF: 6610737 PC GO
4d CPF: 706.656.831-11
5 Nº REGISTRO: 07704230066
5 CAT. HAB.: AB
NACIONALIDADE: BRASILEIRO
FILIAÇÃO: ADAO MOREIRA DA COSTA
KARINA DA SILVA OLIVEIRA
7 ASSINATURA DO PORTADOR
2513917762

9	10	11	12
ACC			
A		28/04/2031	
A1			
B		28/04/2031	
B1			
C			
C1			

9	10	11	12
D			
D1			
BE			
CE			
C1E			
DE			
D1E			

12 OBSERVAÇÕES:
EDUARDO MAURÍCIO
PRESIDENTE DETRAN - GO
ASSINATURA DO EMISSOR
03424916434
GO161948103
LOCAL: GOIANIA, GO
GOIÁS
2513917762

Tribunal de Justiça do Estado de Goiás
Documento Assinado e Publicado Digitalmente em 10/04/2023 17:23:28
Assinado por PRISCILLA DE FATIMA ALVES DE JESUS
Localizar pelo código: 109087605432563873209118606, no endereço: https://projudi.tjgo.jus.br/p

Processo: 5223557-92.2023.8.09.0137
Movimentacao 1 : Recebido
Arquivo 4 : 4_ip_162023.pdf

Valor: R$
PROCESSO CRIMINAL -> Medidas Cautelares -> Pedido de Prisão -> Pedido de Prisão Temporária
RIO VERDE - 4ª VARA CRIMINAL
Usuário: ADELSON CANDEO JUNIOR - Data: 02/06/2025 14:33:37

Ofício nº 26/2023 - HMU

Rio Verde, 28 de Março de 2023.

57
8ª DRP
G.I.H.
Rio Verde-GO

Ilmo. Sr .
Delegado de Policia
8ª Delegacia Regional de Policia Civil de Rio Verde - GO

Após respeitosamente cumprimentá-lo, venho através da presente, em atenção ao oficio N°228/2023-GIH de 22 de Março de 2023, segue copia do prontuário medico dos pacientes **GIRLENO BEZERRA DE LIMA E JOSÉ DAVI EUFRÁSIO DOS SANTOS,** atendidos no dia 19/03/2023 nesta unidade hospitalar.

Sem mais para o momento, aproveitamos à oportunidade para reiterar nossos votos de elevada estima e consideração.

Atenciosamente,

Rafael Camargos Lemes
Diretor Administrativo
Hospital Municipal de Rio Verde – GO

Ilmo. Sr.
Delegado de Policia
Adelson Candeo Júnior
8ª Delegacia Regional de Policia Civil de Rio Verde - GO

Recebido:	Data:___/___/___

Elaborado	Revisado	Aprovado	Data da aprovação
Jéssica N. Fritsch Maia Enf. COREN GO 444.441	Natália Nunes Costa Enf. COREN GO 506.893 Thiago dos Santos Souza Enf. COREN-GO 224.514	Rafael Camargos Lemes Diretor Administrativo - HMU	04/05/2022

Tribunal de Justiça do Estado de Goiás
Documento Assinado e Publicado Digitalmente em 10/04/2023 17:23:28
Assinado por PRISCILLA DE FATIMA ALVES DE JESUS
Localizar pelo código: 109087605432563873209118606, no endereço: https://projudi.tjgo.jus.br/p

Processo: 5223557-92.2023.8.09.0137
Movimentacao 1 : Recebido
Arquivo 4 : 4_ip_162023.pdf

Valor: R$
PROCESSO CRIMINAL -> Medidas Cautelares -> Pedido de Prisão -> Pedido de Prisão Temporária
RIO VERDE - 4ª VARA CRIMINAL
Usuário: ADES SOUTO ANDEO JUNIOR - Data: 02/06/2025 12:33:37

SUS — Sistema Único de Saúde — Ministério da Saúde

LAUDO PARA SOLICITAÇÃO DE AUTORIZAÇÃO DE INTERNAÇÃO HOSPITALAR

LICIA CARDOSO 58

Identificação do Estabelecimento de Saúde

1 - NOME DO ESTABELECIMENTO SOLICITANTE: HMU
2 - CNES: 2340690
3 - NOME DO ESTABELECIMENTO EXECUTANTE: HMU - RV
4 - CNES: 2340690

Identificação do Paciente

5 - NOME DO PACIENTE: Guilherme Bezerra de Lima
6 - Nº DO PRONTUÁRIO: 40114
7 - CARTÃO NACIONAL DE SAÚDE (CNS): 702405060058023
8 - DATA DE NACIMENTO: 11/01/1986
9 - SEXO: Masc. [1] Fem. [3]
10 - RAÇA/COR:
11 - NOME DA MÃE: Severina Bezerra de Lima
12 - TELEFONE DE CONTATO (DDD / Nº DO TELEFONE): 64 92605581
13 - NOME DO RESPONSÁVEL:
14 - TELEFONE DE CONTATO (DDD / Nº DO TELEFONE):
15 - ENDEREÇO (RUA,Nº, BAIRRO): R: Judas Iscariotes Qd. 56 LT. 03 B. Planzomes
16 - MUNICÍPIO DE RESIDÊNCIA: Rio Verde
17 - CÓD. IBGE MUNICÍPIO:
18 - UF:
19 - CEP: 60759000-00

JUSTIFICATIVA DA INTERNAÇÃO

20 - PRINCIPAIS SINAIS E SINTOMAS CLÍNICOS:
Paciente 37 anos, admitido em ST após ferimento por arma branca, sendo necessário realização de sutura em percopo.

21 - CONDIÇÕES QUE JUSTIFICAM A INTERNAÇÃO:
Á ri ma

22 - PRINCIPAIS RESULTADOS PROVAS DIAGNÓSTICAS (RESULTADOS DE EXAMES REALIZADOS):

23 - DIAGNÓSTICO INICIAL:
24 - CID 10 PRINCIPAL:
25 - CID 10 SECUNDÁRIO:
26 - CID 10 CAUSAS ASSOCIADAS:

PROCEDIMENTO SOLICITADO

27 - DESCRIÇÃO DO PROCEDIMENTO SOLICITADO: sutura.
28 - CÓDIGO DO PROCEDIMENTO: 0401010066
29 - CLÍNICA:
30 - CARÁTER DA INTERNAÇÃO:
31 - DOCUMENTO: ( ) CNS ( ) CPF
32 - Nº DOCUMENTO (CNS/CPF) DO PROFISSIONAL SOLICITANTE/ASSISTENTE: 7013407871101
33 - NOME DO PROFISSIONAL SOLICITANTE/ASSISTENTE:
34 - DATA DA SOLICITAÇÃO: 19/03/23
35 - ASSINATURA E CARIMBO (Nº DO REGISTRO DO CONSELHO): Dra. Priscilla Alves Médica CRMGO 31.222

PREENCHER EM CASO DE CAUSAS EXTERNAS (ACIDENTES OU VIOLÊNCIAS)

36 - ( ) ACIDENTE DE TRÂNSITO
37 - ( ) ACIDENTE TRABALHO TÍPICO
38 - ( ) ACIDENTE TRABALHO TRAJETO
39 - CNPJ DA SEGURADORA:
40 - Nº DO BILHETE:
41 - SÉRIE:
42 - CNPJ EMPRESA:
43 - CNAE DA EMPRESA:
44 - CBOR:
45 - VÍNCULO COM A PREVIDÊNCIA: ( ) EMPREGADO ( ) EMPREGADOR ( ) AUTÔNOMO ( ) DESEMPREGADO ( ) APOSENTADO ( ) NÃO SEGURADO

AUTORIZAÇÃO

46 - NOME DO PROFISSIONAL AUTORIZADOR:
47 - CÓD. ÓRGÃO EMISSOR:
48 - DOCUMENTO: ( ) CNS ( ) CPF
49 - Nº DOCUMENTO (CNS/CPF) DO PROFISSIONAL AUTORIZADOR:
50 - DATA DA AUTORIZAÇÃO:
51 - ASSINATURA E CARIMBO (Nº DO REGISTRO DO CONSELHO):
52 - Nº DA AUTORIZAÇÃO DE INTERNAÇÃO HOSPITALAR:

Tribunal de Justiça do Estado de Goiás
Documento Assinado e Publicado Digitalmente em 10/04/2023 17:23:28
Assinado por PRISCILLA DE FATIMA ALVES DE JESUS
Localizar pelo código: 109087605432563873209118606, no endereço: https://projudi.tjgo.jus.br/p

Processo: 5223557-92.2023.8.09.0137
Movimentacao 1 : Recebido
Arquivo 4: 4_ip_162023.pdf

Valor: R$
PROCESSO CRIMINAL -> Medidas Cautelares -> Pedido de Prisão -> Pedido de Prisão Temporária
RIO VERDE - 4ª VARA CRIMINAL
Usuário: ADELSON CANDEO JUNIOR - Data: 02/06/2025 14:33:37

SUS — Sistema Único de Saúde — Ministério da Saúde

LAUDO PARA SOLICITAÇÃO DE AUTORIZAÇÃO DE INTERNAÇÃO HOSPITALAR

59

Identificação do Estabelecimento de Saúde

1 - NOME DO ESTABELECIMENTO SOLICITANTE: HMU

2 - CNES:

3 - NOME DO ESTABELECIMENTO EXECUTANTE: C

4 - CNES:

Identificação do Paciente

5 - NOME DO PACIENTE: Gislemo Bezerra de Lima

6 - Nº DO PRONTUÁRIO:

7 - CARTÃO NACIONAL DE SAÚDE (CNS): 7 0 2 4 2 5 0 6 0 0 5 8 0 2 3

8 - DATA DE NACIMENTO: 11/01/1986

9 - SEXO: Masc. X 1 Fem. 3

10 - RAÇA/COR:

11 - NOME DA MÃE:

12 - TELEFONE DE CONTATO: DDD / Nº DO TELEFONE

13 - NOME DO RESPONSÁVEL:

14 - TELEFONE DE CONTATO: DDD / Nº DO TELEFONE

15 - ENDEREÇO (RUA, Nº, BAIRRO):

16 - MUNICÍPIO DE RESIDÊNCIA: 17 - CÓD. IBGE MUNICÍPIO: 18 - UF: 19 - CEP:

JUSTIFICATIVA DA INTERNAÇÃO

20 - PRINCIPAIS SINAIS E SINTOMAS CLÍNICOS:

Paciente 37 anos, vítima de FAB em região cervical e infra clavicular à esquerda.

21 - CONDIÇÕES QUE JUSTIFICAM A INTERNAÇÃO:

à cima

22 - PRINCIPAIS RESULTADOS DE PROVAS DIAGNÓSTIVAS (RESULTADOS DE EXAMES REALIZADOS):

23 - DIAGNÓSTICO INICIAL: ferimento em região cervical.

24 - CID 10 PRINCIPAL: S118

25 - CID 10 SECUNDÁRIO:

26 - CID 10 CAUSAS ASSOCIADAS:

PROCEDIMENTO SOLICITADO

27 - DESCRIÇÃO DO PROCEDIMENTO SOLICITADO: Tratamento de Traumatismos.

28 - CÓDIGO DO PROCEDIMENTO: 0 3 0 8 0 1 0 0 1 9

29 - CLÍNICA: Cirúrgica

30 - CARÁTER DA INTERNAÇÃO:

31 - DOCUMENTO: ( ) CNS (X) CPF

32 - Nº DOCUMENTO (CNS/CPF) DO PROFISSIONAL SOLICITANTE/ASSISTENTE: 7 0 3 4 5 7 8 7 1 0 2

33 - NOME DO PROFISSIONAL SOLICITANTE/ASSISTENTE: Ingryd Nayara G. M. Silva

34 - DATA DA SOLICITAÇÃO: 19/03/23

35 - ASSINATURA E CARIMBO (Nº DO REGISTRO DO CONSELHO): Dra. Ingryd Nayara Médica CRM-GO 7222

PREENCHER EM CASO DE CAUSAS EXTERNAS (ACIDENTES OU VIOLÊNCIAS)

36 - ( ) ACIDENTE DE TRÂNSITO
37 - ( ) ACIDENTE TRABALHO TÍPICO
38 - ( ) ACIDENTE TRABALHO TRAJETO

39 - CNPJ DA SEGURADORA:

40 - Nº DO BILHETE:

41 - SÉRIE:

42 - CNPJ EMPRESA:

43 - CNAE DA EMPRESA:

44 - CBOR:

45 - VÍNCULO COM A PREVIDÊNCIA: ( ) EMPREGADO ( ) EMPREGADOR ( ) AUTÔNOMO ( ) DESEMPREGADO ( ) APOSENTADO ( ) NÃO SEGURADO

AUTORIZAÇÃO

46 - NOME DO PROFISSIONAL AUTORIZADOR:

47 - CÓD. ÓRGÃO EMISSOR:

52 - Nº DA AUTORIZAÇÃO DE INTERNAÇÃO HOSPITALAR:

48 - DOCUMENTO: ( ) CNS ( ) CPF

49 - Nº DOCUMENTO (CNS/CPF) DO PROFISSIONAL AUTORIZADOR:

50 - DATA DA AUTORIZAÇÃO:

51 - ASSINATURA E CARIMBO (Nº DO REGISTRO DO CONSELHO):

Tribunal de Justiça do Estado de Goiás
Documento Assinado e Publicado Digitalmente em 10/04/2023 17:23:28
Assinado por PRISCILLA DE FATIMA ALVES DE JESUS
Localizar pelo código: 109087605432563873209118606, no endereço: https://projudi.tjgo.jus.br/p

Processo: 5223557-92.2023.8.09.0137
Movimentacao 1 : Recebido
Arquivo 5 : 5_ip_162023.pdf

Valor: R$
PROCESSO CRIMINAL -> Medidas Cautelares -> Pedido de Prisão -> Pedido de Prisão Temporária
RIO VERDE - 4ª VARA CRIMINAL
Usuário: ADELSON CANDEO JUNIOR - Data: 02/06/2025 14:33:37

Sistema Único de Saúde — Ministério da Saúde

LAUDO PARA SOLICITAÇÃO DE AUTORIZAÇÃO DE INTERNAÇÃO HOSPITALAR

POLÍCIA CIVIL 60 8ª DRP

Identificação do Estabelecimento de Saúde

1 - NOME DO ESTABELECIMENTO SOLICITANTE: HMU
2 - CNES: 2340690
3 - NOME DO ESTABELECIMENTO EXECUTANTE:
4 - CNES:

Identificação do Paciente

5 - NOME DO PACIENTE: GIRLENO BEZZERA DE LIMA
6 - Nº DO PRONTUÁRIO:
7 - CARTÃO NACIONAL DE SAÚDE (CNS):
8 - DATA DE NASCIMENTO: / /
9 - SEXO: Masc. X Fem.
10 - RAÇA/COR:
11 - NOME DA MÃE:
12 - TELEFONE DE CONTATO: DDD / Nº DO TELEFONE
13 - NOME DO RESPONSÁVEL:
14 - TELEFONE DE CONTATO:
15 - ENDEREÇO (RUA, Nº, BAIRRO):
16 - MUNICÍPIO DE RESIDÊNCIA:
17 - CÓD. [illegible]:
18 - UF:
19 - CEP:

JUSTIFICATIVA DA INTERNAÇÃO

20 - PRINCIPAIS SINAIS E SINTOMAS CLÍNICOS

PACIENTE DEU ENTRADA APOS FAB EM REGIAO CERVICAL E INFRACLAVICULAR A ESQUERDA.

22 - DIAGNÓSTICO INICIAL: PNEUMOTORAX
24 - CID 10 PRINCIPAL: S27.7
25 - CID 10 SECUNDÁRIO:
26 - CID 10 CAUSAS ASSOCIADAS:

PROCEDIMENTO SOLICITADO

27 - DESCRIÇÃO DO PROCEDIMENTO SOLICITADO: INTERNAÇÃO / HOSPITALAR
28 - CÓDIGO DO PROCEDIMENTO: 0412030101
29 - CLÍNICA:
30 - CARÁTER DA INTERNAÇÃO:
31 - DOCUMENTO: ( ) CNS (X) CPF
32 - Nº DOCUMENTO (CNS/CPF) DO PROFISSIONAL SOLICITANTE/ASSISTENTE: 92747081134
33 - NOME DO PROFISSIONAL SOLICITANTE/ASSISTENTE: CARLA TERRA XAVIER
34 - DATA DA SOLICITAÇÃO: 19/ 03 / 23
35 - ASSINATURA E CARIMBO (Nº DO REGISTRO DO CONSELHO): Medica CRM-GO 24.843

PREENCHER EM CASO DE CAUSAS EXTERNAS (ACIDENTES OU VIOLÊNCIAS)

36 - ( ) ACIDENTE DE TRÂNSITO
37 - ( ) ACIDENTE TRABALHO TÍPICO
38 - ( ) ACIDENTE TRABALHO TRAJETO
39 - CNPJ DA SEGURADORA:
40 - Nº DO BILHETE:
41 - SÉRIE:
42 - CNPJ EMPRESA:
43 - CNAE DA EMPRESA:
44 - CBOR:
45 - VÍNCULO COM A PREVIDÊNCIA: ( ) EMPREGADO ( ) EMPREGADOR ( ) AUTÔNOMO ( ) DESEMPREGADO ( ) APOSENTADO ( ) NÃO SEGURADO

AUTORIZAÇÃO

46 - NOME DO PROFISSIONAL AUTORIZADOR:
47 - CÓD. ÓRGÃO EMISSOR:
48 - DOCUMENTO: ( ) CNS ( ) CPF
49 - Nº DOCUMENTO (CNS/CPF) DO PROFISSIONAL AUTORIZADOR:
50 - DATA DA AUTORIZAÇÃO: / /
51 - ASSINATURA E CARIMBO (Nº DO REGISTRO DO CONSELHO):
52 - Nº DA AUTORIZAÇÃO DE INTERNAÇÃO HOSPITALAR:

Tribunal de Justiça do Estado de Goiás
Documento Assinado e Publicado Digitalmente em 10/04/2023 17:23:28
Assinado por PRISCILLA DE FATIMA ALVES DE JESUS
Localizar pelo código: 109087685432563873209118680, no endereço: https://projudi.tjgo.jus.br/p

Processo: 5223557-92.2023.8.09.0137
Movimentacao 1 : Recebido
Arquivo 5 : 5_ip_162023.pdf

POLÍCIA CIVIL 61 8ª DRP G.I.H. Rio Verde

Valor: R$
PROCESSO CRIMINAL -> Medidas Cautelares -> Pedido de Prisão -> Pedido de Prisão Temporária
RIO VERDE - 4ª VARA CRIMINAL
Usuário: ADELSON CANDEO JUNIOR - Data: 02/06/2025 14:33:37

LAUDO PARA SOLICITAÇÃO DE AUTORIZAÇÃO DE INTERNAÇÃO HOSPITALAR

IDENTIFICAÇÃO DO ESTABELECIMENTO DE SAÚDE

1 - Nome do estabelecimento solicitação HMU	2 - CNES
3 - Nome do estabelecimento executante HMU	4 - CNES

IDENTIFICAÇÃO DO PACIENTE

Prontuário: 40114		SUS: 702405060058023
Paciente: GIRLENO BEZERRA DE LIMA		Data Nascimento: 11/1/1986
Sexo: Masculino		Raça/Cor: Branca
Mãe: SEVERINA BEZERRA DE LIMA		Telefone: 64=92608587-984202484
Nome do responsável:		
Rua/Av: JUDAS ISCARIOTES		Bairro: PAUZANES
N°/Qd/Lt: QD56LT 03		Cidade: RIO VERDE
CEP: 75900000	Cod.IBGE: 5218805	UF: GO

JUSTIFICATIVA DA INTERNAÇÃO

5 - Principais sinais e sintomas clínicos:

acidente por arma branca em região cervical e hemitórax esquerdo com presença de pneumotórax à esquerdo.

6 - Condições que justificam a internação:

Pneumotórax

7 - Principais resultados de provas diagnósticas (resultados de exames realizados)

Exame físico e clínico.

8 - Diagnóstico inicial	9 - CID10 principal	10 - CID10 secundário	11 - CID10 causas associadas
acidente por arma branca	X99	T93	

PROCEDIMENTO SOLICITADO

12 - Descrição do procedimento solicitado drenagem torácica.		13 - Cod. do procedimento 0412040166
14 - Clínica	15 - Caráter da internação urgência	16 - Documento ( )CNS (X)CPF
17 - N° documento do profissional solicitante 04526192112	18 - Nome do profissional solicitante/Assistente Paulo Rabelo.	Dra. Paula Rabelo Médica CRM-GO 31337
19 - Data da solicitação 30/03/2023	20 - Assinatura e carimbo (N° registro do conselho)	

PREENCHER EM CASO DE CAUSAS EXTERNAS (ACIDENTE OU VIOLENCIAS)

21 - ( ) Acidente de transito 22 - ( ) Acidente trabalho típico 23 - ( ) Acidente trabalho trajeto	24 - CNPJ da seguradora	25 - N° do bilhete	26 - Série
27 - CNPJ da empresa	28 - CNAE da empresa	29 - CBOR	
30 - Vínculo com a Previdência ( ) Empregado ( ) Empregador ( ) Autônomo ( ) Desempregado ( ) Aposentado ( ) Não assegurado			

AUTORIZAÇÃO

31 - Nome do profissional autorizado	32 - Cod. órgão emissor	
33 - Documento ( )CNS ( )CPF	34 - N°(CNS/CPF) do profissional autorizador	
35 - Data da autorização	36 - Assinatura e carimbo (N° do registro do conselho)	37 - N° da autorização de internação hospitalar

Tribunal de Justiça do Estado de Goiás
Documento Assinado e Publicado Digitalmente em 10/04/2023 17:23:28
Assinado por PRISCILLA DE FATIMA ALVES DE JESUS
Localizar pelo código: 109087685432563873209118680, no endereço: https://projudi.tjgo.jus.br/p

Processo: 5223557-92.2023.8.09.0137
Movimentacao 1 : Recebido
Arquivo 5 : 5_ip_162023.pdf

Valor: R$
PROCESSO CRIMINAL -> Medidas Cautelares -> Pedido de Prisão -> Pedido de Prisão Temporária
RIO VERDE - 4ª VARA CRIMINAL
Usuário: ADELSON CANDEO JUNIOR - Data: 02/06/2025 14:33:37

POLÍCIA CIVIL 62 8ª DEP GAIL

LAUDO PARA SOLICITAÇÃO/AUTORIZAÇÃO DE MUDANÇAS DE PROCEDIMENTO E DE PROCEDIMENTO (S) ESPECIAL (S)

SOLICITAÇÃO DE PROCEDIMENTO (S) ESPECIAL (AIS) - ORIGINÁRIA

75 - Descrição do procedimento especial	76 - Cód. do procedimento especial	77 - QTD
78 - Descrição do procedimento especial	79 - Cód. do procedimento especial	80 - QTD
81 - Descrição do procedimento especial	82 - Cód. do procedimento especial	83 - QTD
84 - Descrição do procedimento especial	85 - Cód. do procedimento especial	86 - QTD
87 - Descrição do procedimento especial	88 - Cód. do procedimento especial	89 - QTD
90 - Descrição do procedimento especial	91 - Cód. do procedimento especial	92 - QTD
93 - Descrição do procedimento especial	94 - Cód. do procedimento especial	95 - QTD
96 - Descrição do procedimento especial	97 - Cód. do procedimento especial	98 - QTD
99 - Descrição do procedimento especial	100 - Cód. do procedimento especial	101 - QTD
102 - Descrição do procedimento especial	103 - Cód. do procedimento especial	104 - QTD
105 - Descrição do procedimento especial	106 - Cód. do procedimento especial	107 - QTD
108 - Descrição do procedimento especial	109 - Cód. do procedimento especial	110 - QTD
111 - Descrição do procedimento especial	112 - Cód. do procedimento especial	113 - QTD
114 - Descrição do procedimento especial	115 - Cód. do procedimento especial	116 - QTD
117 - Descrição do procedimento especial	118 - Cód. do procedimento especial	119 - QTD
120 - Descrição do procedimento especial	121 - Cód. do procedimento especial	122 - QTD

123 - JUSTIFICATIVA DA SOLICITAÇÃO

Dra. Paula Rabelo
Médica
CRM-GO 31337

PROFISSIONAL SOLICITANTE

124 - Assinatura e carimbo (N° do registro do conselho) do profissional solicitante

AUTORIZAÇÃO

125 - Assinatura e carimbo (N° do registro do conselho) do profissional autorizador

Tribunal de Justiça do Estado de Goiás
Documento Assinado e Publicado Digitalmente em 10/04/2023 17:23:28
Assinado por PRISCILLA DE FATIMA ALVES DE JESUS
Localizar pelo código: 109087685432563873209118680, no endereço: https://projudi.tjgo.jus.br/p

Processo: 5223557-92.2023.8.09.0137
Movimentacao 1 : Recebido
Arquivo 5 : 5_ip_162023.pdf

Valor: R$
PROCESSO CRIMINAL -> Medidas Cautelares -> Pedido de Prisão -> Pedido de Prisão Temporária
RIO VERDE - 4ª VARA CRIMINAL
Usuário: ADELSON CANDEO JUNIOR - Data: 02/06/2025 14:33:37

POLÍCIA CIVIL 63 8ª DRP C.I.H.

LAUDO PARA SOLICITAÇÃO/AUTORIZAÇÃO DE MUDANÇA DE PROCEDIMENTO E DE PROCEDIMENTO (S) ESPECIAL (S)

IDENTIFICAÇÃO DO ESTABELECIMENTO DE SAÚDE

38 - Nome do estabelecimento solicitação HMU	39 - CNES
40 - Nome do estabelecimento executante HMU	41 - CNES

IDENTIFICAÇÃO DO PACIENTE

Prontuário: 40114		SUS: 702[illegible]58023
Paciente: GIRLENO BEZERRA DE LIMA		Data Nascimento: [illegible]/1986
Sexo: Masculino		Raça/cor: Branca
Mãe: SEVERINA BEZERRA DE LIMA		Telefone: 64=92608587-984202484
Nome do responsável:		
Rua/Av: JUDAS ISCARIOTES		Bairro: PAUZANES
N°/Qd/Lt: QD56LT 03		Cidade: RIO VERDE
CEP: 75900000	Cod.IBGE: 5218805	UF: GO

☐ **MUDANÇA DE PROCEDIMENTO**

43 - Descrição de procedimento solicitado - Anterior		44 - Cód. do procedimento - Anterior	
45 - Descrição de procedimento solicitado - Mudança		46 - Cód. do procedimento - Mudança	
47 - Diagnóstico inicial	48 - CID10 principal	49 - CID10 secundário	50 - CID10 causas associadas

SOLICITAÇÃO DE PROCEDIMENTO (S) ESPECIAL (S)

51 - Descrição do procedimento principal	52 - Cód. do procedimento principal
53 - Solicitação de diária de UTI e/ou diária de acompanhante ☐ Diária de acompanhante ☐ Diária de UTI tipo I ☐ Diária de UTI tipo II ☐ Diária de UTI tipo III	

54 - Descrição do procedimento especial 55 - Cód. do procedimento especial 56 - QTD

57 - Descrição do procedimento especial 58 - Cód. do procedimento especial 59 - QTD

60 - Descrição do procedimento especial 61 - Cód. do procedimento especial 62 - QTD

63 - JUSTIFICATIVA DA SOLICITAÇÃO

Dra. Paula Rabelo
Médica
CRM-GO 31337

PROFISSIONAL SOLICITANTE

64 - Nome do profissional solicitante		65 - Data solicitação
66 - Documento ( )CNS ( ) CPF	67 - N° documento (CNS/CPF) do profissional solicitante	68 - Assinatura e carimbo (N° registro do conselho)

AUTORIZAÇÃO

69 - Nome do profissional autorizador	70 - Cód. órgão emissor	71 - Data autorização
72 - Documento ( )CNS ( ) CPF	73 - Documentos (CNS/CPF) do profissional solicitante	74 - Assinatura e carimbo (N° registro do conselho)

Tribunal de Justiça do Estado de Goiás
Documento Assinado e Publicado Digitalmente em 10/04/2023 17:23:28
Assinado por PRISCILLA DE FATIMA ALVES DE JESUS
Localizar pelo código: 109087685432563873209118680, no endereço: https://projudi.tjgo.jus.br/p

Processo: 5223557-92.2023.8.09.0137
Movimentacao 1 : Recebido
Arquivo 5 : 5_ip_162023.pdf

Valor: R$
PROCESSO CRIMINAL -> Medidas Cautelares -> Pedido de Prisão -> Pedido de Prisão Temporária
RIO VERDE - 4ª VARA CRIMINAL
Usuário: ADELSON CANDEO JUNIOR - Data: 02/06/2025 14:33:37

POLÍCIA CIVIL 64 8ª DRP GEPAL

PREFEITURA MUNICIPAL DE RIO VERDE-GO
SECRETARIA MUNICIPAL DE SAÚDE
HOSPITAL MUNICIPAL UNIVERSITÁRIO

HMU Hospital Municipal Universitário

FICHA DE INTERNAÇÃO

Rio Verde - GO | 19/3/2023 22:08:00

Prontuário: 40114	SUS: 702405060058023
Paciente: GIRLENO BEZERRA DE LIMA	Profissão: CABELEIREIRO
Idade: 37	Sexo: Masculino
Naturalidade: ROCHA CAVALCANTE /AL	Data Nascimento: 11/1/1986
Mãe: SEVERINA BEZERRA DE LIMA	RG: 3002696
Pai: ANTONIO BEZERRA DE LIMA	CPF: 014.039.651-55
Rua/Av: JUDAS ISCARIOTES	Bairro: PAUZANES
Nº/Qd/Lt: QD56LT 03	Cidade: RIO VERDE
CEP: 75900000	Cód.IBGE: 5218805
Fone: 64=92608587-984202484	Estado Civil: UniaoEstavel
Escolaridade: ENSINO MEDIO C	Cor: Branca

AUTORIZAÇÃO PARA INTERNAÇÃO E TRATAMENTO

Eu_____ grau de parentesco, _____

AUTORIZO a internação ao corpo clínico do Hospital Municipal Universitário de Rio Verde - GO a realizar todo e qualquer tipo de tratamento necessário, clínico e, ou cirúrgico, internado neste hospital. Tomei conhecimento das indicações e riscos da cirurgia, bem como dos riscos anestésicos ou tratamento clínico e procedimentos médicos, outros, após explanação detalhada pelos médicos. Declaro ainda estar de pleno acordo com a realização do tratamento proposto, bem como a realização de exames complementares que foram indicados. Tomei conhecimento também das normas do HOSPITAL.

Por estar ciente e de acordo, assino abaixo a presente autorização.

_____

01 - ALTA
01 - Curado
02 - Melhorado
03 - Inalterado
04 - A pedido
05 - Internado/Diagnostico
06 - Administrativo
07 - Por disciplina
08 - Evasão
09 - Para tratamento em ambulatório

2 - PERMANENCIAS(MAIS DE 30 DIAS)
01 - Por características próprias de doença
02 - Por interferências
03 - Por motivos sociais
04 - Por doença
05 - Por imposição viv. Sócio familiar

03 - TRANSFERENCIA
01 - Psicologia
02 - Psiquiatria
03 - Clínica médica
04 - Cirurgia
05 - Obstetrícia
06 - Berçário
07 - Pediatria
08 - Isolamento
09 - Outros

04 - OBITO COM AUTOPSIA
05 - OBITO SEM AUTOPSIA
01 - Ocorrido dentro das 48hrs com estado agonizantes ou pré-agonizantes
02 - Ocorrido dentro das primeiras 48hrs sem estado agonizantes ou pré-agonizantes
03 - Ocorrido a partir de 48hrs após

Dra. Paula Rabelo
Médica
CRM-GO 31337

Médico responsável: Paula Rabelo CRM: 31337 Ass. _____
Diagnóstico provisório: [illegible]
Diagnóstico definitivo: Reumatologia
Cod. Procedimento: Dieroqum Reação CID.: J93 Data da alta: 23/03/23

Nesta data, a meu pedido, retiro(me) do HOSPITAL MUNICIPAL UNIVERSITÁRIO, SEM ALTA MEDICA, isentando os médicos e o HOSPITAL de qualquer responsabilidade pelos danos que esta minha atitude possa provocar. Assumo inteira responsabilidade. Assino abaixo.

_____

Tribunal de Justiça do Estado de Goiás
Documento Assinado e Publicado Digitalmente em 10/04/2023 17:23:28
Assinado por PRISCILLA DE FATIMA ALVES DE JESUS
Localizar pelo código: 109087685432563873209118680, no endereço: https://projudi.tjgo.jus.br/p

Processo: 5223557-92.2023.8.09.0137
Movimentacao 1 : Recebido
Arquivo 5 : 5_ip_162023.pdf

Valor: R$
PROCESSO CRIMINAL -> Medidas Cautelares -> Pedido de Prisão -> Pedido de Prisão Temporária
RIO VERDE - 4ª VARA CRIMINAL
Usuário: ADELSON CANDEO JUNIOR - Data: 02/06/2025 14:33:37

POLÍCIA CIVIL 65 8ª DRP GIEL

Termo de Responsabilidade para Pacientes e Acompanhantes

Caro paciente e acompanhante, o Hospital Municipal Universitário de Rio Verde-GO, para uma melhor qualidade nos serviços prestados, dispomos de normas e rotinas que devem ser rigorosamente cumpridas:

a) É Proibida a entrada nesta unidade de saúde dos seguintes itens: ventiladores, travesseiros, colchas, notebooks, tablets, TV's, equipamentos de som, colchão piramidal (caixa de ovo);

b) É proibido fumar dentro da unidade e sentar-se nas camas dos pacientes;

c) A entrada de alimentos no hospital só será permitida com a autorização prévia da nutricionista ou enfermeiro do plantão, na falta do primeiro, devendo esta autorização ser deixada junto ao guarda da portaria;

d) Horários de refeições dos pacientes serão regulados conforme convencionado pela equipe de nutrição;

e) A quantidade permitida de visitantes para cada quarto é de uma pessoa por leito com sistema de revezamento de acompanhante;

f) Horário de troca do acompanhante será convencionado conforme entendimento da direção hospitalar e informado na recepção a todos que assim necessitarem;

g) O hospital não se responsabiliza por objetos e documentos pessoais deixados ou utilizados neste local;

h) Para garantir a segurança e integridade física e evitar constrangimentos aos demais visitantes e pacientes, orientamos que seja evitado o uso de shorts, minissaia, mini-blusa e camisas regata excessivamente cavada além de outras peças que deixem partes do corpo expostos;

i) **EM DECORRENCIA DA PANDEMIA DE COVID-19 AS VISITAS A TODOS OS PACIENTES ESTÃO SUSPENSAS POR PERÍODO INDETEMINADO;**

j) As visitas na UTI Clínica serão reguladas conforme orientação da direção da própria UTI e informadas na recepção da unidade, sendo permitido somente um visitante por paciente, que serão acompanhados pelo enfermeiro que os encaminhará para a UTI;

k) Os boletins informativos de pacientes são passados pela equipe da UTI ou Assistência Social;

l) Nas enfermarias clínicas e cirúrgicas serão permitidos somente 01 (Um) acompanhante maior de 18 (Dezoito) anos;

Todas as normas estabelecidas nesta unidade Hospital estão baseadas na NR 32 da ANVISA.

Elaborado	Revisado	Aprovado	Data da aprovação
Jéssica N. Fritsch Maia Enf. COREN GO 444.441	Natália Nunes Costa Enf. COREN GO 506.893 Thiago dos Santos Souza Enf. COREN-GO 224.514	Rafael Camargos Lemes Diretor Administrativo - HMU	04/05/2022

Tribunal de Justiça do Estado de Goiás
Documento Assinado e Publicado Digitalmente em 10/04/2023 17:23:28
Assinado por PRISCILLA DE FATIMA ALVES DE JESUS
Localizar pelo código: 109087685432563873209118680, no endereço: https://projudi.tjgo.jus.br/p

Processo: 5223557-92.2023.8.09.0137
Movimentacao 1 : Recebido
Arquivo 5 : 5_ip_162023.pdf

Valor: R$
PROCESSO CRIMINAL -> Medidas Cautelares -> Pedido de Prisão -> Pedido de Prisão Temporária
RIO VERDE - 4ª VARA CRIMINAL
Usuário: ADELSON CANDEO JUNIOR - Data: 02/06/2025 14:33:37

Eu,_____,
CPF:_____, declaro que fui informado (a) sobre as normas e regulamentos do Hospital Municipal Universitário de Rio Verde-GO, me comprometendo assim como responsável legal pelo

Paciente: GIRLENO BEZERRA DE LIMA

Rio Verde, 19 DE MARÇO DE 2023.

POLÍCIA CIVIL 66 8ª DRP G.I.H. Rio Verde-GO

Elaborado	Revisado	Aprovado	Data da aprovação
Jéssica N. Fritsch Maia Enf. COREN GO 444.441	Natália Nunes Costa Enf. COREN GO 506.893 Thiago dos Santos Souza Enf. COREN-GO 224.514	Rafael Camargos Lemes Diretor Administrativo - HMU	04/05/2022

Tribunal de Justiça do Estado de Goiás
Documento Assinado e Publicado Digitalmente em 10/04/2023 17:23:28
Assinado por PRISCILLA DE FATIMA ALVES DE JESUS
Localizar pelo código: 109087685432563873209118680, no endereço: https://projudi.tjgo.jus.br/p

Processo: 5223557-92.2023.8.09.0137
Movimentacao 1 : Recebido
Arquivo 5 : 5_ip_162023.pdf

Valor: R$
PROCESSO CRIMINAL -> Medidas Cautelares -> Pedido de Prisão -> Pedido de Prisão Temporária
RIO VERDE - 4ª VARA CRIMINAL
Usuário: ADELSON CANDEO JUNIOR - Data: 02/06/2025 14:33:37

SUS

SISTEMA ÚNICO DE SAÚDE
MINISTÉRIO DA SAÚDE
SECRETARIA DE ESTADO DA SAÚDE
SECRETARIA MUNICIPAL DA SAÚDE

CÓDIGO DE CONSULTA: 67

Ficha de Encaminhamento **(REFERÊNCIA) e Retorno (CONTRA REFERÊNCIA)**

I - ENCAMINHAMENTO (REFERÊNCIA) E PEDIDO DE PARECER

Nome: [illegible] Nº de Registro:

Idade: [illegible] Sexo: M (X) F ( ) Unidade de Origem:

Unidade de Referência:

Encaminhamento ao Serviço de: [illegible]

Motivo de Encaminhamento: [illegible]

Resumo Histórico do Paciente e Tratamento:

Dra. Ingryd Nayara
Médica
CRM-GO 31.222

Data: [illegible] / 03 / 2023

Assinatura e Carimbo do Profissional Responsável
Pelo Encaminhamento (Referência)

SUS

SISTEMA ÚNICO DE SAÚDE
MINISTÉRIO DA SAÚDE
SECRETARIA DE ESTADO DA SAÚDE
SECRETARIA MUNICIPAL DA SAÚDE

Ficha de Encaminhamento **(REFERÊNCIA) e Retorno (CONTRA REFERÊNCIA)**

II - RETORNO (CONTRA-REFERÊNCIA) E PARECER

Nome: Nº de Registro:

Unidade de Referência:

Unidade de Origem: Nº de Registro:

Parecer:

Tratamento Realizado e Orientações:

Data: / /

FICHAS DO AMBULATÓRIO

Assinatura e Carimbo do Profissional Responsável
Pelo Atendimento e Retorno (Contra-Referência)

Tribunal de Justiça do Estado de Goiás
Documento Assinado e Publicado Digitalmente em 10/04/2023 17:23:28
Assinado por PRISCILLA DE FATIMA ALVES DE JESUS
Localizar pelo código: 109087685432563873209118680, no endereço: https://projudi.tjgo.jus.br/p

Processo: 5223557-92.2023.8.09.0137
Movimentacao 1 : Recebido
Arquivo 5 : 5_ip_162023.pdf

Valor: R$
PROCESSO CRIMINAL -> Medidas Cautelares -> Pedido de Prisão -> Pedido de Prisão Temporária
RIO VERDE - 4ª VARA CRIMINAL
Usuário: ADELSON CANDEO JUNIOR - Data: 02/06/2025 14:33:37

HMU Hospital Municipal Universitário — Uni RV Universidade de Rio Verde — PREFEITURA DE RIO VERDE A POPULAÇÃO NO PODER

ADMISSÃO

NOME: GIRLENO BEZZERA DE LIMA

IDADE: 37 ANOS DN: 11/01/1986 LEITO: ST

DIAGNÓSTICOS: FERIMENTO POR ARMA BRANCA

 # ADMISSÃO: 19/03/23
 # FERIMENTO POR ARMA BRANCA EM REGIAO CERVICAL E INFRACLAVICULAR A ESQUERDA

HMA: PACIENTE 37 ANOS, DEU ENTRADA EM ST POR VOLTA DAS 17 HRS APOS EPISODIO DE FERIMENTO POR ARMA BRANCA EM REGIAO CERVICAL ZONA 2 SUPERFICIAL E REGIAO INFRACLAVICULAR A ESQUERDA, COM PRESENÇA DE ENFISEMA SUBCUTANEO EM HEMITORAX ESQUERDO. PACIENTE DEU ENTRADA ESTAVEL HEMODINAMICAMENTE, GLASGOW 15, VERBALIZANDO. FOI REALIZADA DRENAGEM DE TORAX A ESQUERDA COM SAIDA DE PNEUMOTORAX

EXAME FÍSICO:
Ectoscopia: REG. AFEBRIL, ACIANOTICO, ANICTERICO, DESIDRATADO +/4, HIPOCORADO +/4
ACV: BNF, 2T, RCR
AR: VIA AEREA PERVIA, SEM PRESENÇA DE ESTRIDOR, MV ABOLIDO EM HEMITORAX ESQUERDO
ABDOME: PLANO FLACIDO, RHA+, NORMOTIMPANICO
MMII: TEC < 3 S, PANTURRILHAS LIVRES, SEM EDEMA
NEURO: ECG: 15, PUPILAS ISO/FOTORREAGENTES

EXAMES COMPLEMENTARES:
19/03/23: HB: 11,0; HT: 32,8; TAP: P/N: 1,28; RNI: 1,29; TTPA: P/N: 1; UR: 17,1; CR: 1,11; LACTATO: 60,7; K: 3,9; NA: 142.
GASOMETRIA: PH: 7,39; PCO2: 28,9; PO2: 164,7; HCO3: 17,1

CONDUTA

1 - INTERNAÇAO HOSPITALAR
2 - SOLICITO RX DE TORAX PARA AVALIAR POSIÇAO DO DRENO
3 - SOLICITO EXAMES LAB

Rio Verde, 19/03/2023

Médico responsável

Hospital Municipal Universitário
Av. Jerônimo Martins, S/N - Parque Bandeirante, Rio Verde – GO
CEP: 75905-790 Telefone: (64) 3621-2494

Tribunal de Justiça do Estado de Goiás
Documento Assinado e Publicado Digitalmente em 10/04/2023 17:23:28
Assinado por PRISCILLA DE FATIMA ALVES DE JESUS
Localizar pelo código: 109087685432563873209118680, no endereço: https://projudi.tjgo.jus.br/p

Processo: 5223557-92.2023.8.09.0137
Movimentacao 1 : Recebido
Arquivo 5 : 5_ip_162023.pdf

HMU Hospital Municipal Universitário

NOME: GIRLENO BEZZERA DE LIMA

IDADE: 37 ANOS

LEITO: ST 17D

CLÍNICA CIRÚRGICA: FAB / PNEUMOTORAX A ESQUERDA

DATA: 19-Mar-23

SEXO: M

	PRESCRIÇÃO	INTERVALO	VIA	HORÁRIO
1.	DIETA GERAL	-	VO	
2.	SF 0,9% 500 ML	8/8H	EV	
3.	DIPIRONA 500MG + 10ML AD	06/06H	EV	
4.	TRAMAL 100MG +AD 10 ML	08/08H	EV	
5.	TILATIL 40MG + SF 0,9% 100ML	24/24H	EV	
6.	BROMOPRIDA 10 MG + 10ML AD (SOS)	08/08H	EV	
7.	OMEPRAZOL 20 MG (1 CP EM JEJUM)	24/24H	VO	
8.	SSVV + CCGG			

POLÍCIA CIVIL 69ª DRP GOIÂNIA

Valor: R$
PROCESSO CRIMINAL -> Medidas Cautelares -> Pedido de Prisão -> Pedido de Prisão Temporária
RIO VERDE - 4ª VARA CRIMINAL
Usuário: ADELSON CANDEO JUNIOR - Data: 02/06/2025 14:33:37

Tribunal de Justiça do Estado de Goiás
Documento Assinado e Publicado Digitalmente em 10/04/2023 17:23:28
Assinado por PRISCILLA DE FATIMA ALVES DE JESUS
Localizar pelo código: 109087685432563873209118680, no endereço: https://projudi.tjgo.jus.br/p

Processo: 5223557-92.2023.8.09.0137
Movimentacao 1 : Recebido
Arquivo 5 : 5_ip_162023.pdf

PREFEITURA DE RIO VERDE
NOSSA FORÇA É O TRABALHO

Nome:
Prontuário:
Leito: idade: Sexo: ( ) M ( ) F Data: 11 /03 / 23 Dia de Internação:
Médico:
Diagnóstico: CVE

	PRESCRIÇÃO MÉDICA	Intervalo	Via	HORÁRIO	EVOLUÇÃO MÉDICA
1	Dieta livre	-	VO		
2	SF 0,9% 500 ml	12/12h	EV		
3	Dipirona 1 amp + AD	6/6h	EV		
4	Bromoprida 1 amp + AD (SOS)	8/8h	EV		
5	Tramal 100 mg + SF 0,9% 100 ml	NCM	EV		
6	GH 50% se HGT < 70	-	EV		
7	fk conforme rotina da unidade	-	SC		
8	SSVV + CC GG				
9					
10					
11					
12					
13					
14					
15					
16					
17					
18					

Dra. Maryd Nayara
Médica
CRM-GO 31122

POLÍCIA CIVIL
8ª DRP
G.I.E.
Rio Verde-GO

Valor: R$
PROCESSO CRIMINAL -> Medidas Cautelares -> Pedido de Prisão -> Pedido de Prisão Temporária
RIO VERDE - 4ª VARA CRIMINAL
Usuário: ADELSON CANDEO JUNIOR - Data: 02/06/2025 14:33:37

Tribunal de Justiça do Estado de Goiás
Documento Assinado e Publicado Digitalmente em 10/04/2023 17:23:28
Assinado por PRISCILLA DE FATIMA ALVES DE JESUS
Localizar pelo código: 109087685432563873209118680, no endereço: https://projudi.tjgo.jus.br/p

Processo: 5223557-92.2023.8.09.0137
Movimentacao 1 : Recebido
Arquivo 5 : 5_ip_162023.pdf

POLÍCIA CIVIL
71
8ª DRP
G.I.H.
Rio Verde-GO

Valor: R$
PROCESSO CRIMINAL -> Medidas Cautelares -> Pedido de Prisão -> Pedido de Prisão Temporária
RIO VERDE - 4ª VARA CRIMINAL
Usuário: ADELSON CANDEO JUNIOR - Data: 02/06/2025 14:33:37

HMU Hospital Municipal Universitário

NOME: GIRLENO BEZZERA DE LIMA | IDADE: 37 ANOS | LEITO: ST

CLÍNICA CIRÚRGICA: FAB | DATA: 19-Mar-23 | SEXO: M

EVOLUÇÃO MÉDICA DIÁRIA

 # ADMISSÃO: 19/03/23
 # 1DIH
 # FERIMENTO POR ARMA BRANCA EM REGIAO CERVICAL E INFRACLAVICULAR A ESQUERDA

HMA: PACIENTE 37 ANOS, DEU ENTRADA EM ST POR VOLTA DAS 17 HRS APOS EPISODIO DE FERIMENTO POR ARMA BRANCA EM REGIAO CERVICAL ZONA 2 SUPERFICIAL E REGIAO INFRACLAVICULAR A ESQUERDA, COM PRESENÇA DE ENFISEMA SUBCUTANEO EM HEMITORAX ESQUERDO. PACIENTE DEU ENTRADA ESTAVEL HEMODINAMICAMENTE, GLASGOW 15, VERBALIZANDO. FOI REALIZADA DRENAGEM DE TORAX A ESQUERDA COM SAIDA DE PNEUMOTORAX

EXAME FÍSICO:
Ectoscopia: REG. AFEBRIL, ACIANOTICO, ANICTERICO, DESIDRATADO +/4, HIPOCORADO +/4
ACV: BNF, 2T, RCR
AR: VIA AEREA PERVIA, SEM PRESENÇA DE ESTRIDOR, MV ABOLIDO EM HEMITORAX ESQUERDO
ABDOME: PLANO FLACIDO, RHA+, NORMOTIMPANICO
MMII: TEC < 3 S, PANTURRILHAS LIVRES, SEM EDEMA
NEURO: ECG: 15, PUPILAS ISO/FOTORREAGENTES

CONDUTA

1 - INTERNAÇAO HOSPITALAR
2 - SOLICITO RX DE TORAX PARA AVALIAR POSIÇAO DO DRENO
3 - SOLICITO EXAMES LAB

Dra. Carla Terra Xavier
Cirurgiã
CRM-GO 24.543

Tribunal de Justiça do Estado de Goiás
Documento Assinado e Publicado Digitalmente em 10/04/2023 17:23:28
Assinado por PRISCILLA DE FATIMA ALVES DE JESUS
Localizar pelo código: 109087685432563873209118680, no endereço: https://projudi.tjgo.jus.br/p

Processo: 5223557-92.2023.8.09.0137
Movimentacao 1 : Recebido
Arquivo 6 : 6_ip_162023.pdf

PREFEITURA DE RIO VERDE
NOSSA FORÇA É O TRABALHO
SECRETARIA DA SAÚDE

Nome: [illegible] Prontuário:
Leito: 03 idade: [illegible] Sexo: (x) M ( ) F Data: [illegible] Dia de Internação:
Médico: Diagnóstico:

Horário	Anotação de Enfermagem	Horário	Anotação de Enfermagem
[illegible]	Paciente [illegible] [illegible] [illegible]

Valor: R$
PROCESSO CRIMINAL -> Medidas Cautelares -> Pedido de Prisão -> Pedido de Prisão Temporária
RIO VERDE - 4ª VARA CRIMINAL
Usuário: ADELSON CANDEO JUNIOR - Data: 02/06/2025 14:33:38

72-V

Sinais Vitais								Balanço hídrico							
Hora	PA	Temp.	FC	FR	Sat O2	HGT	Assinatura	Hora /ganho	SNG/SNE	Irrigação Vesical	Oral	Venoso	Outros	Total	Ass.
19:00	.	36,1	102	20	97%	144	Domingos								
20:00	114x55	36	100	20	98	-	Domingos								

Evolução de Enfermeiro		Prescrição de Enfermeiro	
Hora		Hora	

Processo: 5223557-92.2023.8.09.0137
Movimentacao 1 : Recebido
Arquivo 6 : 6_ip_162023.pdf

Tribunal de Justiça do Estado de Goiás
Documento Assinado e Publicado Digitalmente em 10/04/2023 17:23:28
Assinado por PRISCILLA DE FATIMA ALVES DE JESUS
Localizar pelo código: 109687605432563873209118648, no endereço: https://projudi.tjgo.jus.br/p

Processo: 5223557-92.2023.8.09.0137
Movimentacao 1 : Recebido
Arquivo 6 : 6_ip_162023.pdf

HMU Hospital Municipal Universitario

NOME: GIRLENO BEZZERA DE LIMA

IDADE: 37 ANOS

LEITO: ~~178~~ 170

CLÍNICA CIRÚRGICA: FAB / PNEUMOTORAX A ESQUERDA

DATA: 20-Mar-23

SEXO: M

	PRESCRIÇÃO	INTERVALO	VIA	HORÁRIO
1.	DIETA GERAL	-	VO	
2.	SF 0,9% 500 ML	8/8H	EV	
3.	DIPIRONA 500MG + 10ML AD	06/06H	EV	
4.	TRAMAL 100MG +AD 10 ML	08/08H	EV	
5.	TILATIL 40MG + SF 0,9% 100ML	24/24H	EV	
6.	BROMOPRIDA 10 MG + 10ML AD (SOS)	08/08H	EV	
7.	OMEPRAZOL 20 MG (1 CP EM JEJUM)	24/24H	VO	
8.	LACTULONA (10ML)	12H/12H	VO	
9.	SSVV + CCGG			

Dra. Paula Rabelo Mesida
CRM-GO 31337

POLÍCIA CIVIL
3ª DRP
G.I.E.
Rio Verde-GO

Tribunal de Justiça do Estado de Goiás
Documento Assinado e Publicado Digitalmente em 10/04/2023 17:23:28
Assinado por PRISCILLA DE FATIMA ALVES DE JESUS
Localizar pelo código: 109687605432563873209118648, no endereço: https://projudi.tjgo.jus.br/p

Valor: R$
PROCESSO CRIMINAL -> Medidas Cautelares -> Pedido de Prisão -> Pedido de Prisão Temporária
RIO VERDE - 4ª VARA CRIMINAL
Usuário: ADELSON CANDEO JUNIOR - Data: 02/06/2025 14:33:38

Processo: 5223557-92.2023.8.09.0137
Movimentacao 1 : Recebido
Arquivo 6 : 6_ip_162023.pdf

Valor: R$
PROCESSO CRIMINAL -> Medidas Cautelares -> Pedido de Prisão -> Pedido de Prisão Temporária
RIO VERDE - 4ª VARA CRIMINAL
Usuário: ADELSON CANDEO JUNIOR - Data: 02/06/2025 14:33:38

POLICIA CIVIL 74 DRP G.I.H.

HMU Hospital Municipal Universitario

NOME: GIRLENO BEZZERA DE LIMA | IDADE: 37 ANOS | LEITO: ST

CLÍNICA CIRÚRGICA: FAB | DATA: 20-Mar-23 | SEXO: M

EVOLUÇÃO MÉDICA DIÁRIA

 # ADMISSÃO: 19/03/23
 # 2DIH
 # FERIMENTO POR ARMA BRANCA EM REGIAO CERVICAL E INFRACLAVICULAR A ESQUERDA

HMA: PACIENTE 37 ANOS, DEU ENTRADA EM ST POR VOLTA DAS 17 HRS APOS EPISODIO DE FERIMENTO POR ARMA BRANCA EM REGIAO CERVICAL ZONA 2 SUPERFICIAL E REGIAO INFRACLAVICULAR A ESQUERDA, COM PRESENÇA DE ENFISEMA SUBCUTANEO EM HEMITORAX ESQUERDO. PACIENTE DEU ENTRADA ESTAVEL HEMODINAMICAMENTE, GLASGOW 15, VERBALIZANDO. FOI REALIZADA DRENAGEM DE TORAX A ESQUERDA DEVIDO A PNEUMOTORAX.

EVOLUÇO 24H: PACIENTE EM LEITO DE ENFERMARIA, CONTACTUANTE E COLABORATIVO. REFERE BOA INGESTA HIDRICA. DIURESE PRESENTE. NEGA INTERCORRENCIAS NOTURNAS. NEGA QUEIXAS ALGICAS. . PRESENÇA DE DRENO DE TORAX COM LIQUIDO SANGUINOLENTO SEM ESCAPE AEREO E SEM QUANTIFICAÇAO:

EXAME FÍSICO:
Ectoscopia: REG. AFEBRIL, ACIANOTICO, ANICTERICO, DESIDRATADO +/4, HIPOCORADO +/4
ACV: BNF, 2T, RCR
AR: VIA AEREA PERVIA, SEM PRESENÇA DE ESTRIDOR, MV ABOLIDO EM HEMITORAX ESQUERDO
ABDOME: PLANO FLACIDO, RHA+, NORMOTIMPANICO
MMII: TEC < 3 S, PANTURRILHAS LIVRES, SEM EDEMA
NEURO: ECG: 15, PUPILAS ISO/FOTORREAGENTES

EXAMES COMPLEMENTARES:

LAB 19/03: HT 36,0 % HB 12,4%
RX TORAX: Dreno intra-toracico à esquerda; Pulmões com transparência preservadas; Cúpulas diafragmáticas e seios costofrênicos livres; Hilos e trama vascular pulmonar normais; Silhueta cardíaca normal; Vasos da base sem alterações.

CONDUTA

1. MANTENHO INTERNAÇAO.
2. PRESCREVO LACTULONA.

Dra. Paula Rabelo
Médica
CRM-GO 31337

Tribunal de Justiça do Estado de Goiás
Documento Assinado e Publicado Digitalmente em 10/04/2023 17:23:28
Assinado por PRISCILLA DE FATIMA ALVES DE JESUS
Localizar pelo código: 109687605432563873209118648, no endereço: https://projudi.tjgo.jus.br/p

Valor: R$
PROCESSO CRIMINAL -> Medidas Cautelares -> Pedido de Prisão -> Pedido de Prisão Temporária
RIO VERDE - 4ª VARA CRIMINAL
Usuário: ADELSON CANDEO JUNIOR - Data: 02/06/2025 14:33:38

74-V

HMU Hospital Municipal Universitário

NOME: GIRLENO BEZZERA DE LIMA | IDADE: 37 ANOS | LEITO: 17B

CLÍNICA CIRÚRGICA: FAB / PNEUMOTORAX A ESQUERDA | DATA: 20-Mar-23 | SEXO: M

	PRESCRIÇÃO	INTERVALO	VIA	HORÁRIO
1.	DIETA GERAL	-	VO	
2.	SF 0,9% 500 ML	8/8H	EV	
3.	DIPIRONA 500MG + 10ML AD	06/06H	EV	
4.	TRAMAL 100MG +AD 10 ML	08/08H	EV	
5.	TILATIL 40MG + SF 0,9% 100ML	24/24H	EV	
6.	BROMOPRIDA 10 MG + 10ML AD (SOS)	08/08H	EV	
7.	OMEPRAZOL 20 MG (1 CP EM JEJUM)	24/24H	VO	
8.	LACTULONA (10ML)	12H/12H	VO	
9.	SSVV + CCGG			

Processo: 5223557-92.2023.8.09.0137
Movimentacao 1 : Recebido
Arquivo 6 : 6_ip_162023.pdf

Tribunal de Justiça do Estado de Goiás
Documento Assinado e Publicado Digitalmente em 10/04/2023 17:23:28
Assinado por PRISCILLA DE FATIMA ALVES DE JESUS
Localizar pelo código: 109687605432563873209118648, no endereço: https://projudi.tjgo.jus.br/p

Processo: 5223557-92.2023.8.09.0137
Movimentacao 1 : Recebido
Arquivo 6 : 6_ip_162023.pdf

HMU Hospital Municipal Universitário

RELATÓRIO ENFERMAGEM / ENFERMARIA

REL.GQ.001.HMU	Versão: 01	Validade: 02 anos	Página 1 de 2

Nome: Gilvan Bezerra de Lima Prontuário:
Leito: : 5 PP
Data de Nascimento: 11/09/1956 Idade: 67 Anos Data: 22/05/23 Dia de Internação:

HORÁRIO	ANOTAÇÃO DE ENFERMAGEM	HORÁRIO	ANOTAÇÃO DE ENFERMAGEM
2400	Administrado medicamentos conforme prescrição, bem aceito, mantido no leito em cuidados de enfermagem por apresentar quadro de confusão. Vanusa Vieira de Sousa TÉC. ENFERMAGEM COREN-GO 001.829.342		do, orientado, sem queixa. Mantendo AVP no MSE. Ausculta de tórax e ferimento sem alterações. Segue aos cuidados da enfermagem. Celma Rodrigues dos Santos Téc. de Enfermagem COREN-GO 707659
0200	Mantido, sono tranquilo, mantendo cuidados de enfermagem. Vanusa Vieira de Sousa TÉC. ENFERMAGEM COREN-GO 001.829.342	08:30	Aceitou parte da dieta oferecida. Celma Rodrigues dos Santos Téc. de Enfermagem COREN-GO 707659
0400	Administrado medicamentos conforme prescrição, aceita bem, mantido no leito, mantendo cuidados de enfermagem. Vanusa Vieira de Sousa TÉC. ENFERMAGEM COREN-GO 001.829.342	10:45	Feito SP/ banho de aspersão. Celma Rodrigues dos Santos Téc. de Enfermagem COREN-GO 707659
		10:00	Realizado curativo estável no dreno de tórax. Seco e s/ sinais flogísticos. Em drenagem ativa e ocluído por [illegible]
		15:30	Alimentado, sem intercorrência. Segue aos cuidados da enf. Celma Rodrigues dos Santos Téc. de Enfermagem COREN-GO 707659
		18:00	Não aceitou item 8. Higiene oral do dreno de tórax, sem alterações, trocado selo d'água. Celma Rodrigues dos Santos Téc. de Enfermagem COREN-GO 707659
07:15	Encontra-se no leito, acordado, cara...		

Tribunal de Justiça do Estado de Goiás
Documento Assinado e Publicado Digitalmente em 10/04/2023 17:23:28
Assinado por PRISCILLA DE FATIMA ALVES DE JESUS
Localizar pelo código: 109687605432563873209118648, no endereço: https://projudi.tjgo.jus.br/p

Valor: R$
PROCESSO CRIMINAL -> Medidas Cautelares -> Pedido de Prisão -> Pedido de Prisão Temporária
RIO VERDE - 4ª VARA CRIMINAL
Usuário: ADELSON CANDEO JUNIOR - Data: 02/06/2025 14:33:38

Valor: R$
PROCESSO CRIMINAL -> Medidas Cautelares -> Pedido de Prisão -> Pedido de Prisão Temporária
RIO VERDE - 4ª VARA CRIMINAL
Usuário: ADELSON CANDEO JUNIOR - Data: 02/06/2025 14:33:38

75-V

HMU Hospital Municipal Universitário

RELATÓRIO - ENFERMAGEM / ENFERMARIA

REL.GQ.001.HMU | Versão: 01 | Validade: 02 anos |

SINAIS VITAIS

Hora	PA	T.	FC	FR	SatO2	HGT	Assinatura
04:30	130/80	36	75	20	97		Lanna
07:15	130/84	36,3	78	20	98%		Celma
13:20	154/88	36,5	88	20	98%		Celma

BALANÇO HÍDRICO

Hora	GANHOS				PERDAS			Assinatura
	SNE	Irrigação	Venoso	BIC	SVD	SNG	DRENO	

HORÁRIO	EVOLUÇÃO DO ENFERMEIRO

HORÁRIO	EVOLUÇÃO DO ENFERMEIRO

Processo: 5223557-92.2023.8.09.0137
Movimentacao 1 : Recebido
Arquivo 6 : 6_ip_162023.pdf

Tribunal de Justiça do Estado de Goiás
Documento Assinado e Publicado Digitalmente em 10/04/2023 17:23:28
Assinado por PRISCILLA DE FATIMA ALVES DE JESUS
Localizar pelo código: 109687605432563873209118648, no endereço: https://projudi.tjgo.jus.br/p

Processo: 5223557-92.2023.8.09.0137
Movimentacao 1 : Recebido
Arquivo 6 : 6_ip_162023.pdf

HMU Hospital Municipal Universitário

REL.GQ.001.HMU | RELATÓRIO ENFERMAGEM / ENFERMARIA | Versão: 01 | Validade: 02 anos | Página 1 de 2

Nome: Girlene Bezerra de Moura Prontuário:
Leito: : 3 + 8
Data de Nascimento: 01 / 01 / 1986 Idade: 37 anos Data: 20 / 03 / 2023 Dia de Internação:

HORÁRIO	ANOTAÇÃO DE ENFERMAGEM	HORÁRIO	ANOTAÇÃO DE ENFERMAGEM
19:00	Recebo plantão com paciente no leito em DD, cabeceira elevada, consciente, orientada, verbalizando, respirando em AA, já recebeu SSVV, paciente segue aos cuidados, Enfª Eva Silva e Silva Téc. de Enfermagem COREN-GO 1572938		
21:00	paciente Aceita dieta oferecida, segue aos cuidados, Enfª Eva Silva e Silva Téc. de Enfermagem COREN-GO 1572938		
22:00	Administrado medicação de Dipirona e Omeprazol, Enfª Eva Silva e Silva Téc. de Enfermagem COREN-GO 1572938		

POLÍCIA CIVIL GOIÁS 2ª DP Rio Verde

Tribunal de Justiça do Estado de Goiás
Documento Assinado e Publicado Digitalmente em 10/04/2023 17:23:28
Assinado por PRISCILLA DE FATIMA ALVES DE JESUS
Localizar pelo código: 109687605432563873209118648, no endereço: https://projudi.tjgo.jus.br/p

Valor: R$
PROCESSO CRIMINAL -> Medidas Cautelares -> Pedido de Prisão -> Pedido de Prisão Temporária
RIO VERDE - 4ª VARA CRIMINAL
Usuário: ADELSON CANDEO JUNIOR - Data: 02/06/2025 14:33:38

Valor: R$
PROCESSO CRIMINAL -> Medidas Cautelares -> Pedido de Prisão -> Pedido de Prisão Temporária
RIO VERDE - 4ª VARA CRIMINAL
Usuário: ADELSON CANDEO JUNIOR - Data: 02/06/2025 14:33:38

76-v

HMU Hospital Municipal Universitário

RELATÓRIO - ENFERMAGEM / ENFERMARIA

REL.GQ.001.HMU | Versão: 01 | Validade: 02 anos |

SINAIS VITAIS

Hora	PA	T.	FC	FR	SatO2	HGT	Assinatura
19:00	11x60	36,2	89	20	97%	90	[illegible]

BALANÇO HÍDRICO

Hora	GANHOS				PERDAS			Assinatura
	SNE	Irrigação	Venoso	BIC	SVD	SNG	DRENO	

HORÁRIO	EVOLUÇÃO DO ENFERMEIRO

HORÁRIO	EVOLUÇÃO DO ENFERMEIRO

Av. Jerônimo Martins, S/N – Parque Bandeirante - CEP: 72.905-970 - Rio Verde – GO
Fone: (64) 3613-5864 / 3621-2494 CNPJ: 02056729 / 0001 – 05

Processo: 5223557-92.2023.8.09.0137
Movimentacao 1 : Recebido
Arquivo 6 : 6_ip_162023.pdf

Tribunal de Justiça do Estado de Goiás
Documento Assinado e Publicado Digitalmente em 10/04/2023 17:23:28
Assinado por PRISCILLA DE FATIMA ALVES DE JESUS
Localizar pelo código: 109687605432563873209118648, no endereço: https://projudi.tjgo.jus.br/p

Processo: 5223557-92.2023.8.09.0137
Movimentacao 1 : Recebido
Arquivo 6 : 6_ip_162023.pdf

HMU Hospital Municipal Universitário

NOME: GIRLENO BEZZERA DE LIMA

IDADE: 37 ANOS

LEITO: ~~170~~ 180

CLÍNICA CIRÚRGICA: FAB / PNEUMOTORAX A ESQUERDA

DATA: 21-Mar-23

SEXO: M

	PRESCRIÇÃO	INTERVALO	VIA	HORÁRIO
1.	DIETA GERAL	-	VO	
2.	SF 0,9% 500 ML	12/12H	EV	
3.	DIPIRONA 500MG + 10ML AD	06/06H	EV	
4.	TRAMAL 100MG +AD 10 ML	08/08H	EV	
5.	TILATIL 40MG + SF 0,9% 100ML D3	24/24H	EV	
6.	BROMOPRIDA 10 MG + 10ML AD	08/08H	EV	
7.	OMEPRAZOL 20 MG (1 CP EM JEJUM)	24/24H	VO	
8.	SSVV + CCGG			
9.	QUANTIFICAR DÉBITO DO DRENO			

Dr. André Vinicius de Oliveira
Médico Residente/Cirurgia Geral
CRM-GO 31135

POLÍCIA CIVIL 8ª DEP. CIA. Catalão-GO

Valor: R$
PROCESSO CRIMINAL -> Medidas Cautelares -> Pedido de Prisão -> Pedido de Prisão Temporária
RIO VERDE - 4ª VARA CRIMINAL
Usuário: ADELSON CANDEO JUNIOR - Data: 02/06/2025 14:33:38

Tribunal de Justiça do Estado de Goiás
Documento Assinado e Publicado Digitalmente em 10/04/2023 17:23:28
Assinado por PRISCILLA DE FATIMA ALVES DE JESUS
Localizar pelo código: 109687605432563873209118648, no endereço: https://projudi.tjgo.jus.br/p

Processo: 5223557-92.2023.8.09.0137
Movimentacao 1 : Recebido
Arquivo 6 : 6_ip_162023.pdf

POLÍCIA CIVIL 8ª DRP C.I.I. 98

Valor: R$
PROCESSO CRIMINAL -> Medidas Cautelares -> Pedido de Prisão -> Pedido de Prisão Temporária
RIO VERDE - 4ª VARA CRIMINAL
Usuário: ADELSON CANDEO JUNIOR - Data: 02/06/2025 14:33:38

HMU Hospital Municipal Universitário

NOME: GIRLENO BEZZERA DE LIMA | IDADE: 37 ANOS | LEITO: 17D

CLÍNICA CIRÚRGICA: FAB | DATA: 21-Mar-23 | SEXO: M

EVOLUÇÃO MÉDICA DIÁRIA

 # ADMISSÃO: 19/03/23
 # 3 DIH
 # FERIMENTO POR ARMA BRANCA EM REGIAO CERVICAL E INFRACLAVICULAR A ESQUERDA
 # PNEUMOTÓRAX A ESQUERDA
 # D2 DRENAGEM TORÁCICA

HMA: PACIENTE 37 ANOS, DEU ENTRADA EM ST POR VOLTA DAS 17 HRS APOS EPISODIO DE FERIMENTO POR ARMA BRANCA EM REGIAO CERVICAL ZONA 2 SUPERFICIAL E REGIAO INFRACLAVICULAR A ESQUERDA, COM PRESENÇA DE ENFISEMA SUBCUTANEO EM HEMITORAX ESQUERDO. PACIENTE DEU ENTRADA ESTAVEL HEMODINAMICAMENTE, GLASGOW 15, VERBALIZANDO. FOI REALIZADA DRENAGEM DE TORAX A ESQUERDA DEVIDO A PNEUMOTORAX.

EVOLUÇÃO 24H: AVALIO PACIENTE EM LEITO DE ENFERMARIA, CONTACTUANTE E COLABORATIVO, EUPNEICO EM AR AMBIENTE. REFERE BOM PADRÃO DE SONO, BOA ACEITAÇÃO DA DIETA E BOA INGESTA HIDRICA. DIURESE PRESENTE E FISIOLÓGICA. DIACORESE AUSENTE. NEGA QUEIXAS ÁLGICAS. PRESENÇA DE DRENO DE TORAX COM LIQUIDO CLARO SEM ESCAPE AEREO, 500 ML.

DELTAS: PAS 154 / PAD 88

DÉBITO DO DRENO: SEM DÉBITO (REGISTRO DE 20/03 18H)

EXAME FÍSICO:
Ectoscopia: BEG. AFEBRIL, ACIANOTICO, ANICTERICO, HIDRATADO, CORADO
ACV: BNF, 2T, RCR
AR: MVUA S/ RA, PRESENÇA DE ENFISEMA SUBCUTÂNEO
ABDOME: PLANO FLACIDO, RHA+, NORMOTIMPANICO
MMII: TEC < 3 S, PANTURRILHAS LIVRES, SEM EDEMA
NEURO: ECG: 15

EXAMES COMPLEMENTARES:

LAB 19/03: HT 36,0 % HB 12,4%

RX TORAX: Dreno intra-toracico à esquerda; Pulmões com transparência preservadas; Cúpulas diafragmáticas e seios costofrênicos livres; Hilos e trama vascular pulmonar normais; Silhueta cardíaca normal; Vasos da base sem alterações.

CONDUTA

1. SOLICITO RAIO X DE TÓRAX;
2. AVALIAR RETIRADA DE DRENO E ALTA AMANHÃ (22/03)

Dr. André Vinícius de Oliveira
Médico Residente/Cirurgia Geral
CRM-GO 31135

Tribunal de Justiça do Estado de Goiás
Documento Assinado e Publicado Digitalmente em 10/04/2023 17:23:28
Assinado por PRISCILLA DE FATIMA ALVES DE JESUS
Localizar pelo código: 109687605432563873209118648, no endereço: https://projudi.tjgo.jus.br/p

Processo: 5223557-92.2023.8.09.0137
Movimentacao 1 : Recebido
Arquivo 6 : 6_ip_162023.pdf

HMU Hospital Municipal Universitário
PREFEITURA DE RIO VERDE A POPULAÇÃO NO PODER

Nome: Girlene Bezerra de Lima Prontuário:
Leito: 17D Idade: 37 anos Sexo: (X) M ( ) F Data: 21/03/2023 dia Internação: __/__/__
Médico: Diagnóstico:

Horário	Anotação de Enfermagem
24:00	Administrado Medicação de Insulina conforme a prescrição médica, paciente, segue no leito, cuidados Equipe
02:00	Realizado visita, bem lúcida, paciente segue em jejum, os cuidados Equipe
04:00	Adm medicação ids item 3, conforme a prescrição, medica, segue vasoativo sob cuidados equipe — Daniela Alves Soares Téc. em Enfermagem COREN-GO 1558406
06:00	Administrado medicação do banho conforme a prescrição médica, paciente, segue no leito, os cuidados Equipe — Eva Silva e Silva Téc. de Enfermagem COREN-GO 1576[illegible]
07:00	Recebo plantão com paciente leito, calmo, orientado, verbaliza, deambula com ajuda, respirando em 44, pd não DM, HAS, usa albuna medicamento, pa, pd, sob acompanhamento familiar, segue sob cuidados

Horário	Anotação de Enfermagem
Cont	da Enf.
03:00	Realizado medicação de horário CPM, paciente calmo, orientado, pd Luciane Ferreira da Silva Téc. em Enfermagem COREN-GO 1595[illegible] cuidados.
10:30	Encaminhado paciente ao banho de aspersor, passou bem, acompanhado do acompanhante, trocado lençol do leito e mesmo segue em jejum no leito. — Juliana Gonçalves Araújo Téc. em Enfermagem COREN-GO [illegible]
11:00	Realizado aferição em sinais vitais, leito, e mesmo segue no leito em repouso — Juliana Gonçalves Araújo Téc. em Enfermagem COREN-GO [illegible]
12:30	Paciente não tem retornado ao hospital.
13:00	Não procurou mais Urgência paciente segue em jejum no leito.
15:00	Acompanhante retira a dieta oferta
16:00	Administrado medicação hide hora sem prescrição médica
18:00	Realizado curativo demora em MSD, que anteriormente Drenar com SSN, e mesmo segue no leito orientado concomitante

POLÍCIA CIVIL 79 8ª DRP G.I.H.

Valor: R$
PROCESSO CRIMINAL -> Medidas Cautelares -> Pedido de Prisão -> Pedido de Prisão Temporária
RIO VERDE - 4ª VARA CRIMINAL
Usuário: ADELSON CANDEO JUNIOR - Data: 02/06/2025 14:33:38

Tribunal de Justiça do Estado de Goiás
Documento Assinado e Publicado Digitalmente em 10/04/2023 17:23:28
Assinado por PRISCILLA DE FATIMA ALVES DE JESUS
Localizar pelo código: 109687605432563873209118648, no endereço: https://projudi.tjgo.jus.br/p

Valor: R$
PROCESSO CRIMINAL -> Medidas Cautelares -> Pedido de Prisão -> Pedido de Prisão Temporária
RIO VERDE - 4ª VARA CRIMINAL
Usuário: ADELSON CANDEO JUNIOR - Data: 02/06/2025 14:33:38

79-V

Sinais Vitais								Balanço hídrico							
Hora	PA	Temp	FC	FR	Sat O2	HGT	Assinatura	Hora /ganho	SNG/SNE	Irrigação vesical	Oral	Venoso	Outros	Total	Ass
24:00	112x80	36,2	80	20	95%	110	[illegible]	18:00					[illegible]	—	[illegible]
[illegible]	[illegible]	[illegible]	[illegible]	[illegible]	[illegible]		[illegible]								
13:00	121x72	36	90	—	95%	—	[illegible]								
14:00	[illegible]	36	94	20	95%		[illegible]								

Evolução de Enfermeiro	
Hora	

Prescrição de Enfermeiro	
Hora	

79-V

Processo: 5223557-92.2023.8.09.0137
Movimentacao 1 : Recebido
Arquivo 6 : 6_ip_162023.pdf

Tribunal de Justiça do Estado de Goiás
Documento Assinado e Publicado Digitalmente em 10/04/2023 17:23:28
Assinado por PRISCILLA DE FATIMA ALVES DE JESUS
Localizar pelo código: 109687605432563873209118648, no endereço: https://projudi.tjgo.jus.br/p

Processo: 5223557-92.2023.8.09.0137
Movimentacao 1 : Recebido
Arquivo 6 : 6_ip_162023.pdf

HMU Hospital Municipal Universitário

RELATÓRIO ENFERMAGEM / ENFERMARIA

REL.GQ.001.HMU | Versão: 01 | Validade: 02 anos | Página 1 de 2

Nome: Wilson Bezerra de Lima
Leito: 180
Prontuário:
Data de Nascimento: 11 / 01 / 1986 Idade: 37 anos
Data: 11 / 03 / 23 Dia de Internação:

HORÁRIO	ANOTAÇÃO DE ENFERMAGEM	HORÁRIO	ANOTAÇÃO DE ENFERMAGEM
18:00	em vem com dente. sem intercorrencias. Queixa, os Quadros da enfermaria		
19:00	Paciente planta cama, sentado no leito, calmo, orientado, deambulando sem ajuda, frequentando banheiro, nega dor, nega uso medicamentosa, pede com Acompanhante familiar, pede com ajuda ao banheiro, pede higiene sendo auxiliado pela enfermagem. Poyane Ferreira da Silva Téc em Enfermagem COREN-GO 001566553		
23:00	Paciente no leito em repouso noturno. Orientado, deambulando sem ajuda, com auxilio até o banheiro, higiene sendo auxiliado pela Enf. Poyane Ferreira da Silva Téc em Enfermagem COREN-GO 001566553		

80

Valor: R$
PROCESSO CRIMINAL -> Medidas Cautelares -> Pedido de Prisão -> Pedido de Prisão Temporária
RIO VERDE - 4ª VARA CRIMINAL
Usuário: ADELSON CANDEO JUNIOR - Data: 02/06/2025 14:33:38

Tribunal de Justiça do Estado de Goiás
Documento Assinado e Publicado Digitalmente em 10/04/2023 17:23:28
Assinado por PRISCILLA DE FATIMA ALVES DE JESUS
Localizar pelo código: 109687605432563873209118648, no endereço: https://projudi.tjgo.jus.br/p

Processo: 5223557-92.2023.8.09.0137
Movimentacao 1 : Recebido
Arquivo 7 : 7_ip_162023.pdf

HMU Hospital Municipal Universitário	RELATÓRIO - ENFERMAGEM / ENFERMARIA	
REL.GQ.001.HMU	Versão: 01	Validade: 02 anos	Página 2 de 2

SINAIS VITAIS

Hora	PA	T.	FC	FR	SatO2	HGT	Assinatura

BALANÇO HÍDRICO

Hora	GANHOS				PERDAS			Assinatura
	SNE	Irrigação	Venoso	BIC	SVD	SNG	DRENO	

HORÁRIO	EVOLUÇÃO DO ENFERMEIRO

HORÁRIO	EVOLUÇÃO DO ENFERMEIRO

80-V

Valor: R$
PROCESSO CRIMINAL -> Medidas Cautelares -> Pedido de Prisão -> Pedido de Prisão Temporária
RIO VERDE - 4ª VARA CRIMINAL
Usuário: ADELSON CANDEO JUNIOR - Data: 02/06/2025 14:33:39

Tribunal de Justiça do Estado de Goiás
Documento Assinado e Publicado Digitalmente em 10/04/2023 17:23:28
Assinado por PRISCILLA DE FATIMA ALVES DE JESUS
Localizar pelo código: 109187675432563873209118645, no endereço: https://projudi.tjgo.jus.br/p

Processo: 5223557-92.2023.8.09.0137
Movimentacao 1 : Recebido
Arquivo 7 : 7_ip_162023.pdf

HMU Hospital Municipal Universitário

NOME: GIRLENO BEZZERA DE LIMA

IDADE: 37 ANOS

LEITO: 18 D

CLÍNICA CIRÚRGICA: FAB / PNEUMOTORAX A ESQUERDA

DATA: 22-Mar-23

SEXO: M

	PRESCRIÇÃO	INTERVALO	VIA	HORÁRIO
1.	DIETA GERAL	-	VO	
2.	SF 0,9% 500 ML	12/12H	EV	
3.	DIPIRONA 500MG + 10ML AD	06/06H	EV	
4.	TRAMAL 100MG +AD 10 ML	08/08H	EV	
5.	TILATIL 40MG + SF 0,9% 100ML D4	24/24H	EV	
6.	BROMOPRIDA 10 MG + 10ML AD	08/08H	EV	
7.	OMEPRAZOL 20 MG (1 CP EM JEJUM)	24/24H	VO	
8.	SSVV + CCGG			
9.				

Dr. André Vinicius de Oliveira
Médico Residente/Cirurgia Geral
CRM-GO 31135

POLÍCIA CIVIL 8ª DRP GIH. GO

Valor: R$
PROCESSO CRIMINAL -> Medidas Cautelares -> Pedido de Prisão -> Pedido de Prisão Temporária
RIO VERDE - 4ª VARA CRIMINAL
Usuário: ADELSON CANDEO JUNIOR - Data: 02/06/2025 14:33:39

Tribunal de Justiça do Estado de Goiás
Documento Assinado e Publicado Digitalmente em 10/04/2023 17:23:28
Assinado por PRISCILLA DE FATIMA ALVES DE JESUS
Localizar pelo código: 109187675432563873209118645, no endereço: https://projudi.tjgo.jus.br/p

Processo: 5223557-92.2023.8.09.0137
Movimentacao 1 : Recebido
Arquivo 7 : 7_ip_162023.pdf

Valor: R$
PROCESSO CRIMINAL -> Medidas Cautelares -> Pedido de Prisão -> Pedido de Prisão Temporária
RIO VERDE - 4ª VARA CRIMINAL
Usuário: ADELSON CANDEO JUNIOR - Data: 02/06/2025 14:33:39

82
CIVIL
DRP
GIR
Rio Verde-GO

HMU Hospital Municipal Universitário

NOME: GIRLENO BEZZERA DE LIMA | IDADE: 37 ANOS | LEITO: 18D

CLÍNICA CIRÚRGICA: FAB | DATA: 22-Mar-23 | SEXO: M

EVOLUÇÃO MÉDICA DIÁRIA

 # ADMISSÃO: 19/03/23
 # 4 DIH
 # FERIMENTO POR ARMA BRANCA EM REGIAO CERVICAL E INFRACLAVICULAR A ESQUERDA
 # PNEUMOTÓRAX A ESQUERDA
 # D3 DRENAGEM TORÁCICA

HMA: PACIENTE 37 ANOS, DEU ENTRADA EM ST POR VOLTA DAS 17 HRS APOS EPISODIO DE FERIMENTO POR ARMA BRANCA EM REGIAO CERVICAL ZONA 2 SUPERFICIAL E REGIAO INFRACLAVICULAR A ESQUERDA, COM PRESENÇA DE ENFISEMA SUBCUTANEO EM HEMITORAX ESQUERDO. PACIENTE DEU ENTRADA ESTAVEL HEMODINAMICAMENTE, GLASGOW 15, VERBALIZANDO. FOI REALIZADA DRENAGEM DE TORAX A ESQUERDA DEVIDO A PNEUMOTORAX.

EVOLUÇÃO 24H: AVALIO PACIENTE EM LEITO DE ENFERMARIA, CONTACTUANTE E COLABORATIVO, EUPNEICO EM AR AMBIENTE. REFERE BOM PADRÃO DE SONO, BOA ACEITAÇÃO DA DIETA E BOA INGESTA HIDRICA. DIURESE PRESENTE E FISIOLÓGICA. DIACORESE AUSENTE. NEGA QUEIXAS ÁLGICAS. PRESENÇA DE DRENO DE TORAX COM LIQUIDO CLARO SEM ESCAPE AEREO, 500 ML.

DELTAS: SEM ALTERAÇOES

DÉBITO DO DRENO: SEM DÉBITO

EXAME FÍSICO:
Ectoscopia: BEG. AFEBRIL, ACIANOTICO, ANICTERICO, HIDRATADO, CORADO
ACV: BNF, 2T, RCR
AR: MVUA S/ RA, PRESENÇA DE ENFISEMA SUBCUTÂNEO
ABDOME: PLANO FLACIDO, RHA+, NORMOTIMPANICO
MMII: TEC < 3 S, PANTURRILHAS LIVRES, SEM EDEMA
NEURO: ECG: 15

EXAMES COMPLEMENTARES:

LAB (19/03): HT 36,0 % HB 12,4%

RX TORAX (19/03): Dreno intra-toracico à esquerda; Pulmões com transparência preservadas; Cúpulas diafragmáticas e seios costofrênicos livres; Hilos e trama vascular pulmonar normais; Silhueta cardíaca normal; Vasos da base sem alterações.

RX TORAX (21/03): sem alterações

CONDUTA

1. AVALIAR RETIRADA DE DRENO HOJE (22/03)
2. AVALIAR ALTA AMANHA (23/03)

[illegible] Marcus de Oliveira
Medico Residente/Cirurgia Geral
CRM-GO 31135

Tribunal de Justiça do Estado de Goiás
Documento Assinado e Publicado Digitalmente em 10/04/2023 17:23:28
Assinado por PRISCILLA DE FATIMA ALVES DE JESUS
Localizar pelo código: 109187675432563873209118645, no endereço: https://projudi.tjgo.jus.br/p

Processo: 5223557-92.2023.8.09.0137
Movimentacao 1 : Recebido
Arquivo 7 : 7_ip_162023.pdf

HMU Hospital Municipal Universitário

RELATÓRIO ENFERMAGEM / ENFERMARIA

REL.GQ.001.HMU | Versão: 01 | Validade: 02 anos | Página 1 de 2

Nome: Simone Bezerra de Lima Prontuário: 40114
Leito: 18.2
Data de Nascimento: 11/02/1986 Idade: 37 Data: 22/03/23 Dia de Internação:

HORÁRIO	ANOTAÇÃO DE ENFERMAGEM	HORÁRIO	ANOTAÇÃO DE ENFERMAGEM
24:00	Realizado medicamento VO, pel. Ten. Orgânico, mantido [illegible] pel. paciente ao [illegible] enfermagem. Luciene Ferreira da Silva Téc. em Enfermagem COREN-GO 001566553		dreno de tórax, feito medicação de horário conforme prescrição me- dica. — " — " — " — Renata C. L. M. Anastácio TÉC. EM ENFERMAGEM COREN-GO 2[illegible]548
02:00	Realizado visita no leito pel. Adm. Alamiado, deque em cy- dos do enf. Suliane Dias dos Santos TÉC. EM ENFERMAGEM COREN-GO 001.[illegible]	14:00	Ple. deque permanente com cuidados da dieta. — Renata C. L. M. Anastácio TÉC. EM ENFERMAGEM COREN-GO 2[illegible]548
04:00	Realizado medicamento VO pel. deque bem mantido. Luciene Ferreira da Silva Téc. em Enfermagem COREN-GO 001566553	16:00	Ple. deque dormindo, sem inter- corrência até o presente momen- to. — " — " — " — Renata C. L. M. Anastácio TÉC. EM ENFERMAGEM COREN-GO 2[illegible]548
06:00	Realizado medicamento VO pel. deque bem mantido. Luciene Ferreira da Silva Téc. em Enfermagem COREN-GO 001566553	18:00	Ple. deque mantendo acuidade da sedação. — " — Renata C. L. M. Anastácio TÉC. EM ENFERMAGEM COREN-GO 2[illegible]548
07:00	Recebo pte. em repouso no leito, cal- mo, consciente, orientado, verbalizando com clareza, coordenação, não mocando, eupnéico, sem queixas, com gotejamento em curso. Renata C. L. M. Anastácio TÉC. EM ENFERMAGEM COREN-GO 2[illegible]548	19:00	Recebo enfermeiro com paciente em leito, calmo, tranquilo, consciente, orientado, respirando em AA com AVP MSD, aceitando VO SSVV. Deque mantendo cuidados de enfermagem. Angra de C. Silva TÉC. DE ENFERMAGEM COREN GO 001.[illegible]
10:00	Ple. tomou banho, deque [illegible] ção. — " —	21:00	Administrado medicação [illegible] dia CPM. Angra de C. Silva TÉC. DE ENFERMAGEM COREN GO 001.[illegible]
12:00	Realizado curativo em cavitação e.		

Tribunal de Justiça do Estado de Goiás
Documento Assinado e Publicado Digitalmente em 10/04/2023 17:23:28
Assinado por PRISCILLA DE FATIMA ALVES DE JESUS
Localizar pelo código: 109187675432563873209118645, no endereço: https://projudi.tjgo.jus.br/p

Valor: R$
PROCESSO CRIMINAL -> Medidas Cautelares -> Pedido de Prisão -> Pedido de Prisão Temporária
RIO VERDE - 4ª VARA CRIMINAL
Usuário: ADELSON CANDEO JUNIOR - Data: 02/06/2025 14:33:39

Processo: 5223557-92.2023.8.09.0137
Movimentacao 1 : Recebido
Arquivo 7 : 7_ip_162023.pdf

HMU Hospital Municipal Universitário

RELATÓRIO - **ENFERMAGEM / ENFERMARIA**

REL.GQ.001.HMU	Versão: 01	Validade: 02 anos	Página 2 de 2

SINAIS VITAIS

Hora	PA	T.	FC	FR	SatO2	HGT	Assinatura
20:00	120x70	36	99	19	93%		Jaqueline
07:00	110/80	36,8	73	20	96%	–	Renata
13:00	100/70	36,8	74	19	99%	–	Renata
19:00	148x85	35,9	84	20	96	–	Amaro

BALANÇO HÍDRICO

Hora	GANHOS				PERDAS			Assinatura
	SF.F	Irrigação	Venoso	BIC	SVD	SNG	DRENO	

HORÁRIO	EVOLUÇÃO DO ENFERMEIRO

HORÁRIO	EVOLUÇÃO DO ENFERMEIRO

Valor: R$
PROCESSO CRIMINAL -> Medidas Cautelares -> Pedido de Prisão -> Pedido de Prisão Temporária
RIO VERDE - 4ª VARA CRIMINAL
Usuário: ADELSON CANDEO JUNIOR - Data: 02/06/2025 14:33:39

Tribunal de Justiça do Estado de Goiás
Documento Assinado e Publicado Digitalmente em 10/04/2023 17:23:28
Assinado por PRISCILLA DE FATIMA ALVES DE JESUS
Localizar pelo código: 109187675432563873209118645, no endereço: https://projudi.tjgo.jus.br/p

Processo: 5223557-92.2023.8.09.0137
Movimentacao 1 : Recebido
Arquivo 7 : 7_ip_162023.pdf

HMU Hospital Municipal Universitário

NOME: GIRLENO BEZZERA DE LIMA

IDADE: 37 ANOS

LEITO: 18 D

CLÍNICA CIRÚRGICA: FAB / PNEUMOTORAX A ESQUERDA

DATA: 23-Mar-23

SEXO: M

	PRESCRIÇÃO	INTERVALO	VIA	HORÁRIO
1.	ALTA HOSPITALAR	-	-	

Dra. Paula Rabelo
Médica
CRM-GO 31337

POLÍCIA CIVIL
84
8ª DRP
C.I.I.
Goiânia-GO

Valor: R$
PROCESSO CRIMINAL -> Medidas Cautelares -> Pedido de Prisão -> Pedido de Prisão Temporária
RIO VERDE - 4ª VARA CRIMINAL
Usuário: ADELSON CANDEO JUNIOR - Data: 02/06/2025 14:33:39

Tribunal de Justiça do Estado de Goiás
Documento Assinado e Publicado Digitalmente em 10/04/2023 17:23:28
Assinado por PRISCILLA DE FATIMA ALVES DE JESUS
Localizar pelo código: 109187675432563873209118645, no endereço: https://projudi.tjgo.jus.br/p

Processo: 5223557-92.2023.8.09.0137
Movimentacao 1 : Recebido
Arquivo 7 : 7_ip_162023.pdf

HMU Hospital Municipal Universitario

NOME: GIRLENO BEZZERA DE LIMA

IDADE: 37 ANOS

LEITO: 18 D

CLÍNICA CIRÚRGICA: FAB / PNEUMOTORAX A ESQUERDA

DATA: 23-Mar-23

SEXO: M

	PRESCRIÇÃO	INTERVALO	VIA	HORÁRIO
1.	ALTA HOSPITALAR	-	-	

Dra. Paula Rabelo
Médica
CRM-GO 31337

POLÍCIA CIVIL
8ª DRP
G.I.H.
Goiânia-GO
45

Valor: R$
PROCESSO CRIMINAL -> Medidas Cautelares -> Pedido de Prisão -> Pedido de Prisão Temporária
RIO VERDE - 4ª VARA CRIMINAL
Usuário: ADELSON CANDEO JUNIOR - Data: 02/06/2025 14:33:39

Tribunal de Justiça do Estado de Goiás
Documento Assinado e Publicado Digitalmente em 10/04/2023 17:23:28
Assinado por PRISCILLA DE FATIMA ALVES DE JESUS
Localizar pelo código: 109187675432563873209118645, no endereço: https://projudi.tjgo.jus.br/p

Processo: 5223557-92.2023.8.09.0137
Movimentacao 1 : Recebido
Arquivo 7 : 7_ip_162023.pdf

Valor: R$
PROCESSO CRIMINAL -> Medidas Cautelares -> Pedido de Prisão -> Pedido de Prisão Temporária
RIO VERDE - 4ª VARA CRIMINAL
Usuário: ADELSON CANDEO JUNIOR - Data: 02/06/2025 14:33:39

POLÍCIA CIVIL 86 8ª DRP GAIL Rio Verde-GO

HMU Hospital Municipal Universitario

NOME: GIRLENO BEZZERA DE LIMA | IDADE: 37 ANOS | LEITO: 18D

CLÍNICA CIRÚRGICA: FAB | DATA: 23-Mar-23 | SEXO: M

EVOLUÇÃO MÉDICA DIÁRIA

 # ADMISSÃO: 19/03/23
 # 5 DIH
 # FERIMENTO POR ARMA BRANCA EM REGIAO CERVICAL E INFRACLAVICULAR A ESQUERDA
 # PNEUMOTÓRAX A ESQUERDA
 # D4 DRENAGEM TORÁCICA

HMA: PACIENTE 37 ANOS, DEU ENTRADA EM ST POR VOLTA DAS 17 HRS APOS EPISODIO DE FERIMENTO POR ARMA BRANCA EM REGIAO CERVICAL ZONA 2 SUPERFICIAL E REGIAO INFRACLAVICULAR A ESQUERDA, COM PRESENÇA DE ENFISEMA SUBCUTANEO EM HEMITORAX ESQUERDO. PACIENTE DEU ENTRADA ESTAVEL HEMODINAMICAMENTE, GLASGOW 15, VERBALIZANDO. FOI REALIZADA DRENAGEM DE TORAX A ESQUERDA DEVIDO A PNEUMOTORAX.

EVOLUÇÃO 24H: AVALIO PACIENTE EM LEITO DE ENFERMARIA, CONTACTUANTE E COLABORATIVO, EUPNEICO EM AR AMBIENTE. REFERE BOM PADRÃO DE SONO, BOA ACEITAÇÃO DA DIETA E BOA INGESTA HIDRICA. DIURESE PRESENTE E FISIOLÓGICA. DIACORESE AUSENTE. NEGA QUEIXAS ÁLGICAS.PRESENÇA DE CURATIVO NO LOCAL ONDE FOI RETIRADO O DRENO.

DELTAS: SEM ALTERAÇOES

EXAME FÍSICO:
Ectoscopia: BEG. AFEBRIL, ACIANOTICO, ANICTERICO, HIDRATADO, CORADO
ACV: BNF, 2T, RCR
AR: MVUA S/ RA, PRESENÇA DE ENFISEMA SUBCUTÂNEO
ABDOME: PLANO FLACIDO, RHA+, NORMOTIMPANICO
MMII: TEC < 3 S, PANTURRILHAS LIVRES, SEM EDEMA
NEURO: ECG: 15
SUTURA EM REGIAO CERVICAL E HEMITORAX SUPERIOR ESQUERDO COM BOM ASPECTO.

EXAMES COMPLEMENTARES:

LAB (19/03): HT 36,0 % HB 12,4%

RX TORAX (19/03): Dreno intra-toracico à esquerda; Pulmões com transparência preservadas; Cúpulas diafragmáticas e seios costofrênicos livres; Hilos e trama vascular pulmonar normais; Silhueta cardíaca normal; Vasos da base sem alterações.

RX TORAX (21/03): sem alterações

CONDUTA

1. ALTA HOSPITALAR

Dra. Paula Kádeu
Médica
CRM-GO 33337

Tribunal de Justiça do Estado de Goiás
Documento Assinado e Publicado Digitalmente em 10/04/2023 17:23:28
Assinado por PRISCILLA DE FATIMA ALVES DE JESUS
Localizar pelo código: 109187675432563873209118645, no endereço: https://projudi.tjgo.jus.br/p

Processo: 5223557-92.2023.8.09.0137
Movimentacao 1 : Recebido
Arquivo 7 : 7_ip_162023.pdf

Valor: R$
PROCESSO CRIMINAL -> Medidas Cautelares -> Pedido de Prisão -> Pedido de Prisão Temporária
RIO VERDE - 4ª VARA CRIMINAL
Usuário: ADELSON CANDEO JUNIOR - Data: 02/06/2025 14:33:39

HMU Hospital Municipal Universitário

UniRV Universidade de Rio Verde

PREFEITURA DE RIO VERDE A POPULAÇÃO NO PODER

87
Rio Verde-GO

RESUMO DE ALTA

Paciente: GIRLENO BEZERRA DE LIMA
37 ANOS

PACIENTE, 37 ANOS, COM HISTORIA DE FERIMENTO POR ARMA BRANCA EM REGIÃO CERVICAL ZONA 2 SUPERFICIAL E REGIAO INFRACLAVICULAR A ESQUERDA HÁ 05 DIAS. NA ADMISSÃO FOI CONSTATADO PRESENÇA DE PNEUMOTÓRAX Á ESQUERDA . DEU ENTRADA ESTÁVEL HEMODINAMICAMENTE , GLASGOW 15. FOI REALIZADA DRENAGEM TORÁCICA À ESQUERDA E SUTURAS. PACIENTE EVOLUIU SEM INTERCORRÊNCIAS E HÁ 1 DIA FOI RETIRADO DRENO TORÁCICO E RADIOGRFIA DE TÓRAX SEM ALTERAÇÕES.PACIENTE ENCONTRA-SE EM BOM ESTADO GERAL , SEM QUEIXAS NO MOMENTO. ALTA HOSPITALAR COM ORIENTAÇÕES GERAIS E ANALGÉSICOS.

Oriento procurar o serviço de pronto atendimento – UPA - se necessário.

Rio Verde, 23/03/2023

Dra. Paula Rabelo
Médica
CRM-GO 31337

Hospital Municipal Universitário
Av. Jerônimo Martins, S/N - Parque Bandeirante, Rio Verde – GO
CEP: 75905-790 Telefone: (64) 3621-2494

Tribunal de Justiça do Estado de Goiás
Documento Assinado e Publicado Digitalmente em 10/04/2023 17:23:28
Assinado por PRISCILLA DE FATIMA ALVES DE JESUS
Localizar pelo código: 109187675432563873209118645, no endereço: https://projudi.tjgo.jus.br/p

Processo: 5223557-92.2023.8.09.0137
Movimentacao 1 : Recebido
Arquivo 7 : 7_ip_162023.pdf

HMU Hospital Municipal Universitário
PREFEITURA DE RIO VERDE A POPULAÇÃO NO PODER

Nome: Cristiano [illegible] Prontuario:
Leito: 18 D Idade: 39 Sexo: (x)M ( )F Data: [illegible] dia internação: __/__/__
Médico: Diagnostico:

Horário	Anotação de Enfermagem
24:00	Mantido dieta líquida, e foi administrado medicação de horário c/ pouca saída e sem queixas da enfermagem // Angra de C. Silva TEC. DE ENFERMAGEM COREN GO 091.812.746
02:00	Mantido dieta no leito segue assintomático e sem queixas da enfermagem Angra de C. Silva TEC. DE ENFERMAGEM COREN GO 091.812.746
4:00	Paciente foi medicado conforme prescrição médica
06:00	Administrados medicações conforme prescrição c/ pouca saída Angra de C. Silva TEC. DE ENFERMAGEM COREN GO 091.812.746
06:40	Segue plantão com paciente no leito alerta orientado e bem quieto, sem queixas de dor e sem queixas da enfermagem Angra de C. Silva TEC. DE ENFERMAGEM COREN GO 091.812.746
07:00	Início plantão com paciente no leito, recebido do urgentista em ar ambiente, hipertenso, oftalmo, normocardico, eupneico, mapa OM e ATS, e alergia medicamentosa, mantido dieta zero por boca, acompanhante ausente, PVP m SD, 10

Horário	Anotação de Enfermagem
	hidratado, segue no leito acompanhado por os cuidados, não se queixa
08:30	Administrado medicação de horário sem queixas pós medicação
09:00	Administrado medicação com queixas pós medicação
10:00	Administrado medicação com queixas pós medicação
12:15	Paciente segue de alta hospitalar, mantido no leito em ar ambiente hidratado sem queixas, retirado acesso venoso. Segue deambulando acompanhado pelo enfermeiro

Juliana Gonçalves Cintra Tec. de Enfermagem COREN GO 001.484.718

Valor: R$
PROCESSO CRIMINAL -> Medidas Cautelares -> Pedido de Prisão -> Pedido de Prisão Temporária
RIO VERDE - 4ª VARA CRIMINAL
Usuário: ADELSON CANDEO JUNIOR - Data: 02/06/2025 14:33:39

Tribunal de Justiça do Estado de Goiás
Documento Assinado e Publicado Digitalmente em 10/04/2023 17:23:28
Assinado por PRISCILLA DE FATIMA ALVES DE JESUS
Localizar pelo código: 109187675432563873209118645, no endereço: https://projudi.tjgo.jus.br/p

Valor: R$
PROCESSO CRIMINAL -> Medidas Cautelares -> Pedido de Prisão -> Pedido de Prisão Temporária
RIO VERDE - 4ª VARA CRIMINAL
Usuário: ADELSON CANDEO JUNIOR - Data: 02/06/2025 14:33:39

88-V

Sinais Vitais

Hora	PA	Temp	FC	FR	Sat O2	HGT	Assinatura
24:00	140X70	34,8	70	20	96	—	Brigna
07:00	141 90	36,5	82	-	98	97	Juliana

Balanço

Hora	GANHOS				PERDAS			Ass
	SNE	Irrigação	Venoso	BIC	SVD	SNG	DRENO	

Evolução de Enfermeiro

Hora	

Prescrição de Enfermeiro

Hora	

Processo: 5223557-92.2023.8.09.0137
Movimentacao 1 : Recebido
Arquivo 7 : 7_ip_162023.pdf

Tribunal de Justiça do Estado de Goiás
Documento Assinado e Publicado Digitalmente em 10/04/2023 17:23:28
Assinado por PRISCILLA DE FATIMA ALVES DE JESUS
Localizar pelo código: 109187675432563873209118645, no endereço: https://projudi.tjgo.jus.br/p

Processo: 5223557-92.2023.8.09.0137
Movimentacao 1 : Recebido
Arquivo 7 : 7_ip_162023.pdf

Valor: R$
PROCESSO CRIMINAL -> Medidas Cautelares -> Pedido de Prisão -> Pedido de Prisão Temporária
RIO VERDE - 4ª VARA CRIMINAL
Usuário: ADELSON CANDEO JUNIOR - Data: 02/06/2025 14:33:39

89

HMU

NSP- Núcleo de Segurança do Paciente

Formulário de avaliação de Praticas de Segurança
QUEDA e LESÃO POR PRESSÃO

RIO VERDE
SECRETARIA DE SAÚDE

POLÍCIA CIVIL

Nome do paciente: [illegible]
Internação: 19/03/23
Data de nascimento: 11/01/56
Nome da Mãe: [illegible]

Avaliação do grau de risco - Escala de BRADEN

Percepção Sensorial	1. Totalmente limitado	2. Muito limitado	3. Levemente limitado	(4.) Nenhuma limitação
Umidade	1. Excessiva	2. Muita	3. Ocasional	(4.) Rara
Atividade	1. Acamado	2. Confinado a cadeira	3. Deambula ocasionalmente	(4.) Deambula freqüentemente
Mobilidade	1. Imóvel	2. Muito limitado	(3.) Discreta limitação	4. Sem limitação
Nutrição	1. Deficiente	2. Inadequada	3. Adequada	(4.) Excelente
Fricção e Cisalhamento	1. Problema	2. Problema potencial	3. Sem problema aparente	____
Total:	Risco Brando 15 a 16 ( )		Risco Moderado de 12 a 14 ( )	Risco Severo abaixo de 11 ( )

Reavaliação	Reavaliação	Reavaliação	Reavaliação	Reavaliação	Reavaliação	Reavaliação
— — —	— /— /—	— /— /—	— /— /—	— /— /—	— /— /—	— /— /—

Avaliação do Risco de Quedas
Determinar os fatores e intervenções alvo é indispensável para reduzir os riscos de quedas. Complete na admissão, mudança de condição, transferência para uma nova unidade, e após a ocorrência de uma queda.

Escala de Morse - Risco de Quedas		(X) Não se aplica
História de queda até 3 meses atrás	Não	(0)
	Sim	25
Diagnóstico secundário	Não	(0)
	Sim	15
Deambulação	Sem apoio	0
	Aux. De marcha	(15)
	Apoio em mobilia	30
Dispositivo Intravenoso	Não	0
	Sim	(20)
Marcha	Normal	(0)
	Desequilíbrio fácil	10
	Défice de Marcha	20
Escala Mental	Consciente das suas limitações	(0)
	Não consciente de suas limitações	15

Risco de Queda: ( ) Baixo (0-24) / (X) Moderado (25– 44) / ( ) Alto (≥ 45)

Reavaliação	Reavaliação	Reavaliação	Reavaliação	Reavaliação	Reavaliação	Reavaliação
—/—/—	— /— /—	— /— /—	— /— /—	— /— /—	— /— /—	— /— /—

Alergias: (X) Não ( ) Sim. Quais?

Enfermeiro (a) / COREN: [illegible] Coren 237.561
Data da avaliação: 19/03/23

Tribunal de Justiça do Estado de Goiás
Documento Assinado e Publicado Digitalmente em 10/04/2023 17:23:28
Assinado por PRISCILLA DE FATIMA ALVES DE JESUS
Localizar pelo código: 109187675432563873209118645, no endereço: https://projudi.tjgo.jus.br/p

Processo: 5223557-92.2023.8.09.0137
Movimentacao 1 : Recebido
Arquivo 8 : 8_ip_162023.pdf

Valor: R$
PROCESSO CRIMINAL -> Medidas Cautelares -> Pedido de Prisão -> Pedido de Prisão Temporária
RIO VERDE - 4ª VARA CRIMINAL
Usuário: ADELSON CANDEO JUNIOR - Data: 02/06/2025 14:33:39

AVALIAÇÃO NUTRICIONAL
SERVIÇO DE NUTRIÇÃO E DIETÉTICA

HMU Hospital Municipal Universitário

90

PACIENTE: [illegible] LEITO: 176 IDADE: [illegible] SEXO: ( )
DIAGNÓSTICO: [illegible]

DATA DE INTERNAÇÃO: 19 / 09 / 22

TRIAGEM NUTRICIONAL NRS 2002 – PARTE 01

	CLASSIFICAÇÃO	SIM	NÃO
1	IMC < 20,5 kg m²?		X
2	Perda de peso nos últimos 3 meses?		X
3	Ingestão alimentar reduzida na última semana?	X	
4	Paciente portador de doença grave, mau estado geral ou em UTI?		X

SIM = se a resposta for "sim" para qualquer uma das questões, continue e preencha a parte 2.
NÃO = se a resposta for "não" a todas as questões, reavalie o paciente semanalmente. / Se for indicada cirurgia de grande porte, continue e preencha a parte 2.

TRIAGEM NUTRICIONAL NRS 2002 – PARTE 02

Prejuízo do Estado Nutricional		Gravidade da Doença (Aumento da Necessidade Nutricional)	
AUSENTE (Pontuação 0)	Estado nutricional normal.	AUSENTE (Pontuação 0)	Necessidades nutricionais normais
LEVE (Pontuação 1)	Perda de peso > 5% em 3 meses OU; ingestão alimentar menor que 50-70% da necessidade normal na última semana.	LEVE (Pontuação 1)	Fratura de quadril, pacientes crônicos, em particular com complicações agudas: cirrose, doença pulmonar obstrutiva crônica (DPOC), hemodiálise crônica, diabetes e câncer.
MODERADO (Pontuação 2)	Perda de peso > 5% em 2 meses OU; IMC 18,5-20,5 kg m² = condição geral comprometida OU; ingestão alimentar de 25-60% da necessidade normal na última semana.	MODERADO (Pontuação 2)	Cirurgias abdominais de grande porte; acidente vascular cerebral (AVC), fraturas, pneumonia severa; doenças malignas hematológicas (leucemia e linfomas).
GRAVE (Pontuação 3)	Perda de peso > 5% em 1 mês (ou > 15% em 3 meses) OU; IMC < 18,5 kg m² = condição geral comprometida OU; ingestão alimentar de 0-25% da necessidade normal na última semana.	GRAVE (Pontuação 3)	Trauma craniano, transplante de medula, óssea, pacientes em cuidados intensivos (APACHE > 10).
Pontuação =	[illegible]	–	[illegible]
Idade: se > ou = 70 anos: Adicionar 1 ponto no total acima.		=	[illegible]
Total de Pontos =		Classificação =	[illegible]

Pontuação ≥ 3: paciente está em risco nutricional e o cuidado nutricional é iniciado
Pontuação < 3: reavaliar o paciente semanalmente. Caso o paciente tenha indicação de cirurgia de grande porte, considerar plano de cuidado nutricional para evitar riscos associados.

CLASSIFICAÇÃO POR NÍVEL DE ATENDIMENTO: [illegible]

ANAMNESE ALIMENTAR E NUTRICIONAL

Alergia ou intolerância alimentar? ( ) sim (X) não Qual?
Restrições alimentares? ( ) sim (X) não Quais?
Lesão por pressão? ( ) sim (X) não Grau: Localização:

AVALIAÇÃO ANTROPOMÉTRICA

DATA	PESO ATUAL	PESO ESTIMADO	PESO HABITUAL	CB	CP	IMC	CLASSIFICAÇÃO DO IMC	PESO PERDIDO EM KG POR DIAS	% DE PERDA DE PESO	CLASSIFICAÇÃO PERDA DE PESO
[illegible]	[illegible]					[illegible]	[illegible]			

ALTURA - Estimada ( ) Aferida ( ): [illegible] ALTURA DO JOELHO: PESO IDEAL: [illegible]

NECESSIDADES NUTRICIONAIS

( ) Peso Estimado ( ) Peso Atual ( ) Peso Ideal ( ) Peso Ajustado

META CALÓRICA PRESCRITA: [illegible] META PROTEICA PRESCRITA: [illegible]

DIAGNÓSTICO NUTRICIONAL: [illegible]
PLANO TERAPÊUTICO: [illegible]

NUTRICIONISTA: [illegible]

Tribunal de Justiça do Estado de Goiás
Documento Assinado e Publicado Digitalmente em 10/04/2023 17:23:29
Assinado por PRISCILLA DE FATIMA ALVES DE JESUS
Localizar pelo código: 109387665432563873209118644, no endereço: https://projudi.tjgo.jus.br/p

Processo: 5223557-92.2023.8.09.0137
Movimentacao 1 : Recebido
Arquivo 8 : 8_ip_162023.pdf

90-V

PACIENTE: [illegible] **LEITO:** [illegible]

DATA / HORÁRIO	[illegible]	[illegible]	
Prescrição Dietética	[illegible]	[illegible]	
Via da Dieta	[illegible]	[illegible]	
Aceitação da Dieta / Tolerância a TNE	( ) Boa: 75 - 100 % ( ) Regular: 60 - 75% ( ) Ruim: < 60% ( ) Sem RG / RG: _____ ml	( ) Boa: 75 - 100 % ( ) Regular: 60 - 75% ( ) Ruim: < 60% ( ) Sem RG / RG: _____ ml	( ) Boa: 75 - 100 % ( ) Regular: 60 - 75% ( ) Ruim: < 60% ( ) Sem RG / RG: _____ ml
Prescrição: Suplemento / Dieta Enteral / Dieta Parenteral	—	—	
Descrição do Produto	—	—	
Vazão Prescrita (ml/h)	—	—	
Volume Prescrito (ml/dia)	—	—	
Volume Infundido (ml)	—	—	
Caloria (kcal/kg/dia)	—	—	
Proteína (gptn/kg/dia)	—	—	
VET %	—	—	
Evacuação	[illegible]	[illegible]	
Hidratação	[illegible]	[illegible]	
Nutricionista	[illegible]	[illegible]	

DATA / HORÁRIO			
Prescrição Dietética			
Via da Dieta			
Aceitação da Dieta / Tolerância a TNE	( ) Boa: 75 - 100 % ( ) Regular: 60 - 75% ( ) Ruim: < 60% ( ) Sem RG / RG: _____ ml	( ) Boa: 75 - 100 % ( ) Regular: 60 - 75% ( ) Ruim: < 60% ( ) Sem RG / RG: _____ ml	( ) Boa: 75 - 100 % ( ) Regular: 60 - 75% ( ) Ruim: < 60% ( ) Sem RG / RG: _____ ml
Prescrição: Suplemento / Dieta Enteral / Dieta Parenteral			
Descrição do Produto			
Vazão Prescrita (ml/h)			
Volume Prescrito (ml/dia)			
Volume Infundido (ml)			
Caloria (kcal/kg/dia)			
Proteína (gptn/kg/dia)			
VET %			
Evacuação			
Hidratação			
Nutricionista			

Valor: R$
PROCESSO CRIMINAL -> Medidas Cautelares -> Pedido de Prisão -> Pedido de Prisão Temporária
RIO VERDE - 4ª VARA CRIMINAL
Usuário: ADELSON CANDEO JUNIOR - Data: 02/06/2025 14:33:39

Tribunal de Justiça do Estado de Goiás
Documento Assinado e Publicado Digitalmente em 10/04/2023 17:23:29
Assinado por PRISCILLA DE FATIMA ALVES DE JESUS
Localizar pelo código: 109387665432563873209118644, no endereço: https://projudi.tjgo.jus.br/p

Processo: 5223557-92.2023.8.09.0137
Movimentacao 1 : Recebido
Arquivo 8 : 8_ip_162023.pdf

Valor: R$
PROCESSO CRIMINAL -> Medidas Cautelares -> Pedido de Prisão -> Pedido de Prisão Temporária
RIO VERDE - 4ª VARA CRIMINAL
Usuário: ADELSON CANDEO JUNIOR - Data: 02/06/2025 14:33:39

HMU Hospital Municipal Universitário

LABORATÓRIO DO HOSPITAL MUNICIPAL UNIVERSITÁRIO
AV. JERÔNIMO MARTINS, S/N – PARQUE BANDEIRANTE, RIO VERDE-GO
CEP: 75.905-790
CNPJ: 06.190.522/0001-08
EMAIL: laboratoriohmu@gmail.com

POLÍCIA CIVIL 9 Rio Verde-GO

Dt. Cadastro: 19/03/2023 18:05 Dt. Impressão: 19/03/2023 18:18 SGL PCLAB ONLINE 00000302302

Paciente: *GIRLANO BIZERRO DE LIMA* Nasc..: 11/01/1986(37 anos) Sexo: M
Cód. Pac.: 187851
Doutor(a): JASMIN BARBOSA Página1/1

[Convênio: SUS SMS : Código do Exame: 02.02.02.036-3] [Coleta: 19/03/2023 18:09 | Liberado: 19/03/2023 18:17]

Exame: HEMATOCRITO + HEMOGLOBINA Id Exame: 133

Material: SANGUE TOTAL - EDTA : Método: Automatizado

	Resultado		(-) Indicador (+)
Hematócrito.....:	37,3	%	
Hemoglobina.....:	12,6	g/dL	

HEMOGLOBINA g dL

Adultos: 12.0 a 16.0
Criancas:11,5 a 14,5

HEMATOCRITO %

Adultos: 37.1 a 47.1
Criancas: 35.1 a 44.1

Assinado Por: Dra Ar[redacted]gias Lopes
CRM 14117

Responsável: Dra Jackelynne B. Cabral
CRBIO 112077

Os exames sofrem influência fisiológica, patológica, medicamentosa, ambiental, da idade, sexo e outras.
Somente seu médico assistente tem condições de interpretá-los corretamente.

Tribunal de Justiça do Estado de Goiás
Documento Assinado e Publicado Digitalmente em 10/04/2023 17:23:29
Assinado por PRISCILLA DE FATIMA ALVES DE JESUS
Localizar pelo código: 109387665432563873209118644, no endereço: https://projudi.tjgo.jus.br/p

Processo: 5223557-92.2023.8.09.0137
Movimentacao 1 : Recebido
Arquivo 8 : 8_ip_162023.pdf

Valor: R$
PROCESSO CRIMINAL -> Medidas Cautelares -> Pedido de Prisão -> Pedido de Prisão Temporária
RIO VERDE - 4ª VARA CRIMINAL
Usuário: ADELSON CANDEO JUNIOR - Data: 02/06/2025 14:33:39

POLÍCIA CIVIL DP 92

HMU Hospital Municipal Universitário

LABORATÓRIO DO HOSPITAL MUNICIPAL UNIVERSITÁRIO
AV. JERÔNIMO MARTINS, S/N – PARQUE BANDEIRANTE, RIO VERDE-GO
CEP: 75.905-790
CN. S: 06.190.522/0001-08
EMAIL: laboratoriohmu@gmail.com

Dt. Cadastro: 19/03/2023 21:20 Dt. Impressão: 19/03/2023 21:42 SGL PCLAB ONLINE 00000302347

Paciente: ***GIRLENO BEZERRA DE LIMA*** Nasc..: 11/01/1986 (37 anos) Sexo: M
Cód. Pac.: 157869
Doutor(a): DR JADY RODRIGUES DE OLIVEIRA

[Convenio: SUS HMU | Código de Exame: 02.02.02.036-31] [Coleta: 19/03/2023 21:20 | Liberado: 19/03/2023 21:30]

Exame: HEMATOCRITO + HEMOGLOBINA Id Exame: 133

Material: SANGUE TOTAL - EDTA | Método: Automatizado

Resultado		(-) Indicador (+)
Hematócrito.....: 36,0	%	
Hemoglobina.....: 12,4	g/dL	

HEMOGLOBINA g/dL

Adultos: 12.0 a 16.0
Crianças: 11,5 a 14,5

HEMATOCRITO %

Adultos: 37.0 a 47.0
Crianças: 36.0 a 44.0

Assinado Por: Dr. Ulysses Rodrigues de Freitas
CRM 18757

Responsável: Dra Jackelynne B. Cabral
CRBIO 112077

Os exames sofrem influência fisiológica, patológica, medicamentosa, ambiental, da idade, sexo e outras.
Somente seu médico assistente tem condições de interpretá-los corretamente.

Tribunal de Justiça do Estado de Goiás
Documento Assinado e Publicado Digitalmente em 10/04/2023 17:23:29
Assinado por PRISCILLA DE FATIMA ALVES DE JESUS
Localizar pelo código: 109387665432563873209118644, no endereço: https://projudi.tjgo.jus.br/p

Processo: 5223557-92.2023.8.09.0137
Movimentacao 1 : Recebido
Arquivo 8 : 8_ip_162023.pdf

Valor: R$
PROCESSO CRIMINAL -> Medidas Cautelares -> Pedido de Prisão -> Pedido de Prisão Temporária
RIO VERDE - 4ª VARA CRIMINAL
Usuário: ADELSON CANDEO JUNIOR - Data: 02/06/2025 14:33:39

93

CRM

COMPLEXO REGULADOR MUNICIPAL
SOLICITAÇÃO DE VAGAS URGÊNCIA/ UNIDADES SOLICITANTES
FICHA PADRÃO

RIO VERDE

CADASTRO ATENDIMENTO SERVIR - FICHA PADRÃO

REGULAÇÃO (✓) | ATUALIZAÇÃO ( ) | DATA SOLICITAÇÃO: 19/03/2023 | DATA ATUALIZAÇÃO: / /

TIPO DE ATENDIMENTO

ENCAMINHAMENTO DE URGÊNCIA ( ) | INTERNAÇÃO DE URGÊNCIA ( ) | VAGA ZERO ( )

UNIDADE SOLICITANTE

UPA 1 ( ) | UPA 2 ( ) | HMURV (✓) | HCRV ( ) | HPDG ( ) | OUTRA UNIDADE: ( )

TELEFONE UNIDADE:( ) - | MÉDICO(A) SOLICITANTE: Ingryd Nayara G. M. Silva

SOLICITAÇÃO JUDICIAL

SIM ( ) NÃO ( ) OFICIO: | DATA NOTIFICAÇÃO: / / | PRAZO DELIMITADO: HRS/DIAS

DADOS DO USUÁRIO

CNS: 702 4050 6000 5602 | NOME: Guilherme Siqueira de Lima
DATA NASC: 11/11/96 SEXO: FEM( ) MASC (✓) | ID: 37 | NATURALIDADE:

QUADRO CLÍNICO E SINAIS VITAIS ATUALIZADOS

ESTADO GERAL	SATO2:	PADRÃO RESPIRATÓRIO		PARAMETROS VM		GASO ARTERIAL
B.E.G	PAS: 120	AA (✓)		FIO2	%	pH:
R.E.G	PAD: 80	CN ( )	L/MIN	PEEP	cmH2O	FIO2:
M.E.G	FC: 78	MV ( )	L/MIN	VT	ml	PaO2:
G.E.G	FR: 20	VM ( )	L/MIN	FR	irpm	HCO3:
GLASGOW: 15	TEMPERATURA:	VNI ( )	L/MIN	MODO		BE:

SUPORTE DIALÍTICO: SIM ( ) NÃO (✓) | PRECAUÇÃO DE CONTATO: SIM ( ) PATÓGENO: | NÃO ( )
VACINAÇÃO COVID19: DOSES | PRECAUÇÃO RESP/GOTICULAS: SIM ( ) PATÓGENO: | NÃO ( )

SINAIS E SINTOMAS DE GRAVIDADE QUE POSSAM JUSTIFICAR INTERNAÇÃO EM UTI

RESUMO CLÍNICO

(DESCREVER SINAIS, SINTOMAS, TEMPO DE EVOLUÇÃO, PROGESSÃO DA DOENÇA, PATOLOGIAS PREVIAS E MEDICAÇÕES CONTINUAS, PERTINENTES AO CASO)

Paciente 37 anos, último FA em região cervical e em [illegible] Tx infraclavicular esquerda.

EXAME FISICO

ECTOSCOPIA: BEG corado
APARELHO RESPIRATORIO: MVU
APARELHO CARDIOVASCULAR: RCR 2T BNF s/ sopros.
ABDOMEN: plano, [illegible], indolor
MEMBROS INFERIORES: [illegible] edema
APARELHO NEUROLOGICO: glasgow 15, [illegible] sem [illegible]
OUTROS:

CONDUTA TOMADA

- Solicitado drenagem de tórax
- Solicitado ancilia
- Solicito internação em enfermaria

EXAMES EM ANEXO

EXAMES LABORATORIAIS: SIM (✓) QUAL? Laboratoriais	NÃO ( )
EXAMES DE IMAGEM: SIM (✓) QUAL? RX de tórax	NÃO ( )
PARECER ESPECIALISTA: SIM ( ) QUAL?	NÃO ( )

HD: Lesão [illegible] por arma branca.
CID10 PRINCIPAL:
SIGTAP: 03.08.00001-9
TIPO LEITO: Clínico / Cirúrgico

ASSINATURA E CARIMBO MÉDICO SOLICITANTE: Dra. Ingryd Nayara Médica CRM-GO 31.222	HORÁRIO DE SOLICITAÇÃO:
ASSINATURA E CARIMBO DO ENFERMEIRO PLANTONISTA:	HORÁRIO DE SOLICITAÇÃO:
ASSINATURA TARM PLANTONISTA:	HORÁRIO DE REGULAÇÃO:

Tribunal de Justiça do Estado de Goiás
Documento Assinado e Publicado Digitalmente em 10/04/2023 17:23:29
Assinado por PRISCILLA DE FATIMA ALVES DE JESUS
Localizar pelo código: 109387665432563873209118644, no endereço: https://projudi.tjgo.jus.br/p

Processo: 5223557-92.2023.8.09.0137
Movimentacao 1 : Recebido
Arquivo 8 : 8_ip_162023.pdf

Valor: R$
PROCESSO CRIMINAL -> Medidas Cautelares -> Pedido de Prisão -> Pedido de Prisão Temporária
RIO VERDE - 4ª VARA CRIMINAL
Usuário: ADELSON CANDEO JUNIOR - Data: 02/06/2025 14:33:39

CRE COMPLEXO REGULADOR ESTADUAL

SUS

Secretaria da Saúde

Nº Ficha: 3253235

Resumo 17-D

94

POLÍCIA CIVIL 8ª DRP Rio Verde-GO

IDENTIFICAÇÃO DO PACIENTE

PRIORIDADE: 2 | SITUAÇÃO: FINALIZADA | FICHA: PADRÃO

NOME	NOME SOCIAL	NOME DA MÃE
GIRLENO BEZERRA DE LIMA	GIRLENO BEZERRA DE LIMA	SEVERINA BEZERRA DE LIMA

DATA DE NASCIMENTO	IDADE(NA ABERTURA DA FICHA)	SEXO	DESCONHECIDO	CNS
11/01/1986	37 ANOS, 2 MESES E 8 DIAS	MASCULINO	NÃO	702405060058023

MUNICÍPIO DE NASCIMENTO	NACIONALIDADE	MUNICÍPIO DO PACIENTE
UNIAO DOS PALMARES / AL	NÃO PREENCHIDO	RIO VERDE / GO

DATA DE SOLICITAÇÃO	TIPO DE ATENDIMENTO
19/03/2023 20:59:23	COTA DIRETA

UNIDADE SOLICITANTE	TELEFONE
3340692 - HOSPITAL MUNICIPAL DE RIO VERDE GOIAS	(64) 3621-1156

MUNICÍPIO	REGIÃO	MACRORREGIÃO
RIO VERDE - GO	SUDOESTE I	SUDOESTE

PROFISSIONAL SOLICITANTE	CNS	CONSELHO	USUÁRIO
CARLA TERRA XAVIER DE LIMA	702903502046975	CRM: 24843	SICERO LÚCIO MOREIRA SILVA

DADOS CLÍNICOS

FICHA PADRÃO

19/03/2023 20:59:23 - PADRÃO - SICERO LUCIO MOREIRA SILVA

PA (MMHG)	FC (BPM)	FR (RPM)	RESPIRAÇÃO	OXIMETRIA (SAT O2%)
120 X 80	78	20	ESPONTÂNEA	98.0%

TEMPERATURA (°C)	GLASGOW	SUPORTE DIALÍTICO	ESQUEMA VACINAL COVID-19?	PRECAUÇÃO DE CONTATO
36.0	15	NÃO	NÃO VACINADO	NÃO

RESUMO CLÍNICO
PACIENTE 37 ANOS DEU ENTRADA NA SALA DE TRAUMA TRASITO PELO SAMU NO DIA 19/03/2023, VITIMA DE FAB, EM REGIAO CERVICAL, E INFRA CLAVICULA A ESQUERDA. NECESSITO DE INTERNAÇÃO CIRUGICA. COTA DIRETA.

EXAME FÍSICO
SAT: 98

EXAMES SUBSIDIARIOS
EXAME FISICO

CONDUTA TOMADA
INTERNAÇÃO CIRÚRGICA

DADOS ADICIONAIS
NENHUM REGISTRO ENCONTRADO.

HIPÓTESE DIAGNÓSTICA

DATA	CID10	PRINCIPAL	PROFISSIONAL
19/03/2023 20:59:23	S118 - FERIMENTOS DE OUTRAS PARTES DO PESCOÇO	SIM	CRM: 24843 - CARLA TERRA XAVIER DE LIMA

Tribunal de Justiça do Estado de Goiás
Documento Assinado e Publicado Digitalmente em 10/04/2023 17:23:29
Assinado por PRISCILLA DE FATIMA ALVES DE JESUS
Localizar pelo código: 109387665432563873209118644, no endereço: https://projudi.tjgo.jus.br/p

Processo: 5223557-92.2023.8.09.0137
Movimentacao 1 : Recebido
Arquivo 8 : 8_ip_162023.pdf

Valor: R$
PROCESSO CRIMINAL -> Medidas Cautelares -> Pedido de Prisão -> Pedido de Prisão Temporária
RIO VERDE - 4ª VARA CRIMINAL
Usuário: ADELSON CANDEO JUNIOR - Data: 02/06/2025 14:33:39

94-V

RECURSOS SOLICITADOS

TIPO DE RECURSO	RECURSO	JUSTIFICATIVA	DATA	USUÁRIO
PROCEDIMENTO	227031 - 0308010019 | 0308010019 - TRATAMENTO DE TRAUMATISMOS DE LOCALIZACAO ESPECIFICADA / NAO ESPECIFICADA - TRATAMENTO DE TRAUMATISMOS DE LOCALIZACAO ESPECIFICADA / NAO ESPECIFICADA	PACIENTE 37 ANOS DEU ENTRADA NA SALA DE TRAUMA TRASITO PELO SAMU NO DIA 19/03/2023. VITIMA DE FAB, EM REGIAO CERVICAL, E INFRA CLAVICULA A ESQUERDA, NECESSITO DE INTERNAÇÃO CIRURGICA. COTA DIRETA.	19/03/2023 20:59:23	PADRÃO: SICERO LÚCIO MOREIRA SILVA
LEITO	225132 - 101 | CIRÚRGICO - CIRURGIA GERAL - CIRÚRGICO	PACIENTE 37 ANOS DEU ENTRADA NA SALA DE TRAUMA TRASITO PELO SAMU NO DIA 19/03/2023. VITIMA DE FAB, EM REGIAO CERVICAL, E INFRA CLAVICULA A ESQUERDA, NECESSITO DE INTERNAÇÃO CIRURGICA. COTA DIRETA.	19/03/2023 20:59:23	PADRÃO: SICERO LÚCIO MOREIRA SILVA

BUSCA DE EXECUTANTES

UNIDADE EXECUTANTE	VAGA CEDIDA	DATA DE CONTATO	PROFISSIONAL EXECUTANTE
HOSPITAL MUNICIPAL DE RIO VERDE GOIAS / RIO VERDE	ACEITO	19/03/2023 20:59:24	CRM 24843 - CARLA TERRA XAVIER DE LIMA

JUSTIFICATIVA/OBSERVAÇÃO

HISTÓRICO DE PRIORIDADE DO ATENDIMENTO

DATA DE MODIFICAÇÃO	USUÁRIO	PRIORIDADE	JUSTIFICATIVA
19/03/2023 21:08	REGULADOR: LARISSA DE SOUSA OLIVEIRA	PRIORIDADE 2	
19/03/2023 21:06	REGULADOR: LARISSA DE SOUSA OLIVEIRA	NÃO CLASSIFICADO	ASSUMIU A FICHA

HISTÓRICO

DATA	USUÁRIO	DESCRIÇÃO
19/03/2023 20.59.24	PADRÃO - SICERO LÚCIO MOREIRA SILVA (2340690 - HOSPITAL MUNICIPAL DE RIO VERDE GOIAS)	ABRIU FICHA
19/03/2023 21:06.32	REGULADOR - LARISSA DE SOUSA OLIVEIRA (7982070 - CENTRAL DE REGULACAO HOSPITALAR)	ASSUMIU A FICHA
19/03/2023 21:08:09	REGULADOR - LARISSA DE SOUSA OLIVEIRA (7982070 - CENTRAL DE REGULACAO HOSPITALAR)	ATRIBUIU PRIORIDADE
19/03/2023 21:08:31	REGULADOR - LARISSA DE SOUSA OLIVEIRA (7982070 - CENTRAL DE REGULACAO HOSPITALAR)	FINALIZOU FICHA

RESOLUÇÃO

UNIDADE REGULADORA (ATUAL)	MÉDICO REGULADOR ATUAL	CONSELHO
7982070 - CENTRAL DE REGULACAO HOSPITALAR / RIO VERDE	LARISSA DE SOUSA OLIVEIRA	CRM: 29159

UNIDADE EXECUTANTE	PROFISSIONAL EXECUTANTE	CONSELHO
HOSPITAL MUNICIPAL DE RIO VERDE GOIAS	CARLA TERRA XAVIER DE LIMA	24843

RESOLUÇÃO	DATA DE RESOLUÇÃO	RECOMENDADO TRANSPORTE EM UTI OU TRANSFERÊNCIA COM ACOMPANHAMENTO MÉDICO
F1 - COTA DIRETA	19/03/2023 - 21:08:31	NÃO PREENCHIDO

OBSERVAÇÕES FINAIS
COTA DIRETA.

Tribunal de Justiça do Estado de Goiás
Documento Assinado e Publicado Digitalmente em 10/04/2023 17:23:29
Assinado por PRISCILLA DE FATIMA ALVES DE JESUS
Localizar pelo código: 109387665432563873209118644, no endereço: https://projudi.tjgo.jus.br/p

Processo: 5223557-92.2023.8.09.0137
Movimentacao 1 : Recebido
Arquivo 8 : 8_ip_162023.pdf

Valor: R$
PROCESSO CRIMINAL -> Medidas Cautelares -> Pedido de Prisão -> Pedido de Prisão Temporária
RIO VERDE - 4ª VARA CRIMINAL
Usuário: ADELSON CANDEO JUNIOR - Data: 02/06/2025 14:33:39

95

Ofício nº 26/2023 - HMU

Rio Verde, 28 de Março de 2023.

Ilmo. Sr .
Delegado de Policia
8ª Delegacia Regional de Policia Civil de Rio Verde - GO

Após respeitosamente cumprimentá-lo, venho através da presente, em atenção ao oficio N°228/2023-GIH de 22 de Março de 2023, segue copia do prontuário medico dos pacientes **GIRLENO BEZERRA DE LIMA E JOSÉ DAVI EUFRÁSIO DOS SANTOS,** atendidos no dia 19/03/2023 nesta unidade hospitalar.

Sem mais para o momento, aproveitamos à oportunidade para reiterar nossos votos de elevada estima e consideração.

Atenciosamente,

Rafael Camargos Lemes
Diretor Administrativo
Hospital Municipal de Rio Verde – GO

Ilmo. Sr.
Delegado de Policia
Adelson Candeo Júnior
8ª Delegacia Regional de Policia Civil de Rio Verde - GO

Recebido:	Data: ___/___/___

Elaborado	Revisado	Aprovado	Data da aprovação
Jéssica N. Fritsch Maia Enf. COREN GO 444.441	Natália Nunes Costa Enf. COREN GO 506.893 Thiago dos Santos Souza Enf. COREN-GO 224.514	Rafael Camargos Lemes Diretor Administrativo - HMU	04/05/2022

Tribunal de Justiça do Estado de Goiás
Documento Assinado e Publicado Digitalmente em 10/04/2023 17:23:29
Assinado por PRISCILLA DE FATIMA ALVES DE JESUS
Localizar pelo código: 109387665432563873209118644, no endereço: https://projudi.tjgo.jus.br/p

Processo: 5223557-92.2023.8.09.0137
Movimentacao 1 : Recebido
Arquivo 8 : 8_ip_162023.pdf

Valor: R$
PROCESSO CRIMINAL -> Medidas Cautelares -> Pedido de Prisão -> Pedido de Prisão Temporária
RIO VERDE - 4ª VARA CRIMINAL
Usuário: ADELSON CANDEO JUNIOR - Data: 02/06/2025 14:33:39

SUS — Sistema Único de Saúde — Ministério da Saúde

LAUDO PARA SOLICITAÇÃO DE AUTORIZAÇÃO DE INTERNAÇÃO HOSPITALAR

96

Identificação do Estabelecimento de Saúde

1 - NOME DO ESTABELECIMENTO SOLICITANTE: HMJ
2 - CNES: 2340690
3 - NOME DO ESTABELECIMENTO EXECUTANTE: HMJ - RV
4 - CNES: 2340690

Identificação do Paciente

5 - NOME DO PACIENTE: [illegible] Santos
6 - Nº DO PRONTUÁRIO: 21053
7 - CARTÃO NACIONAL DE SAÚDE (CNS): 2 0 2 3 0 3 1 0 5 4 3 3 5 6 8
8 - DATA DE NACIMENTO: 14/05/1992
9 - SEXO: Masc. [1] Fem. [3]
10 - RAÇA/COR:
11 - NOME DA MÃE: [illegible]
12 - TELEFONE DE CONTATO (DDD / Nº DO TELEFONE): 64 9 [illegible]
13 - NOME DO RESPONSÁVEL:
14 - TELEFONE DE CONTATO (DDD / Nº DO TELEFONE):
15 - ENDEREÇO (RUA,Nº, BAIRRO): R. [illegible] 125, S. Fauzomas
16 - MUNICÍPIO DE RESIDÊNCIA: [illegible]
17 - CÓD. IBGE MUNICÍPIO:
18 - UF: GO
19 - CEP: 75905-400

JUSTIFICATIVA DA INTERNAÇÃO

20 - PRINCIPAIS SINAIS E SINTOMAS CLÍNICOS:
Paciente 30 anos, deu entrada na ST pelo SAMU com histórico de vítima de FAB um veículo cervical zona 1 e 2 com rebaixamento leve, avaliado pela cirurgia vascular, colocado a anestesia e transferido 2 leitos de atendimento

21 - CONDIÇÕES QUE JUSTIFICAM A INTERNAÇÃO:
idem acima

22 - PRINCIPAIS RESULTADOS DE PROVAS DIAGNÓSTIVAS (RESULTADOS DE EXAMES REALIZADOS):

23 - DIAGNÓSTICO INICIAL: Ferimentos de outras partes do pescoço
24 - CID 10 PRINCIPAL: S118
25 - CID 10 SECUNDÁRIO:
26 - CID 10 CAUSAS ASSOCIADAS:

PROCEDIMENTO SOLICITADO

27 - DESCRIÇÃO DO PROCEDIMENTO SOLICITADO: Tratamento de traumatismo de localização adjacente
28 - CÓDIGO DO PROCEDIMENTO: 0303010010
29 - CLÍNICA:
30 - CARÁTER DA INTERNAÇÃO:
31 - DOCUMENTO: ( ) CNS (X) CPF
32 - Nº DOCUMENTO (CNS/CPF) DO PROFISSIONAL SOLICITANTE/ASSISTENTE: 03110025135
33 - NOME DO PROFISSIONAL SOLICITANTE/ASSISTENTE: [illegible] de Oliveira
34 - DATA DA SOLICITAÇÃO: 19/03/2023
35 - ASSINATURA E CARIMBO (Nº DO REGISTRO DO CONSELHO): Dra. Jady Rodrigues de Oliveira — Médica — CRM-GO 29116

PREENCHER EM CASO DE CAUSAS EXTERNAS (ACIDENTES OU VIOLÊNCIAS)

36 - ( ) ACIDENTE DE TRÂNSITO
37 - ( ) ACIDENTE TRABALHO TÍPICO
38 - ( ) ACIDENTE TRABALHO TRAJETO
39 - CNPJ DA SEGURADORA:
40 - Nº DO BILHETE:
41 - SÉRIE:
42 - CNPJ EMPRESA:
43 - CNAE DA EMPRESA:
44 - CBOR:
45 - VÍNCULO COM A PREVIDÊNCIA: ( ) EMPREGADO ( ) EMPREGADOR ( ) AUTÔNOMO ( ) DESEMPREGADO ( ) APOSENTADO ( ) NÃO SEGURADO

AUTORIZAÇÃO

46 - NOME DO PROFISSIONAL AUTORIZADOR:
47 - CÓD. ÓRGÃO EMISSOR:
48 - DOCUMENTO: ( ) CNS ( ) CPF
49 - Nº DOCUMENTO (CNS/CPF) DO PROFISSIONAL AUTORIZADOR:
50 - DATA DA AUTORIZAÇÃO:
51 - ASSINATURA E CARIMBO (Nº DO REGISTRO DO CONSELHO):
52 - Nº DA AUTORIZAÇÃO DE INTERNAÇÃO HOSPITALAR:

Tribunal de Justiça do Estado de Goiás
Documento Assinado e Publicado Digitalmente em 10/04/2023 17:23:29
Assinado por PRISCILLA DE FATIMA ALVES DE JESUS
Localizar pelo código: 109387665432563873209118644, no endereço: https://projudi.tjgo.jus.br/p

Processo: 5223557-92.2023.8.09.0137
Movimentacao 1 : Recebido
Arquivo 8 : 8_ip_162023.pdf

Valor: R$
PROCESSO CRIMINAL -> Medidas Cautelares -> Pedido de Prisão -> Pedido de Prisão Temporária
RIO VERDE - 4ª VARA CRIMINAL
Usuário: ADELSON CANDEO JUNIOR - Data: 02/06/2025 14:33:39

POLÍCIA CIVIL 97 8ª DRP G.I.E.L. Rio Verde-GO

LAUDO PARA SOLICITAÇÃO DE AUTORIZAÇÃO DE INTERNAÇÃO HOSPITALAR

IDENTIFICAÇÃO DO ESTABELECIMENTO DE SAÚDE

1 - Nome do estabelecimento solicitação HMU	2 - CNES
3 - Nome do estabelecimento executante HMU	4 - CNES

IDENTIFICAÇÃO DO PACIENTE

Prontuário: 210513		SUS: 702803105433868
Paciente: JOSE DAVI EUFRASI DOS SANTOS		Data Nascimento: 19/5/1992
Sexo: Masculino		Raça/Cor: Parda
Mãe: EULALIA MACIEL EUFRASI		Telefone: 64992606320
Nome do responsável:		
Rua/Av: 72		Bairro: PAUZANES
Nº/Qd/Lt: 125		Cidade: RIO VERDE
CEP: 75903-460	Cod.IBGE: 5218805	UF: GO

JUSTIFICATIVA DA INTERNAÇÃO

5 - Principais sinais e sintomas clínicos:
Paciente vítima de ferimento por arma branca, sendo necessário cervicotomia e ligadura de jugular externa DIR.

6 - Condições que justificam a internação:
As acima

7 - Principais resultados de provas diagnósticas (resultados de exames realizados)
Avaliação clínica

8 - Diagnóstico inicial	9 - CID10 principal	10 - CID10 secundário	11 - CID10 causas associadas
Ferimento do pescoço	S11		

PROCEDIMENTO SOLICITADO

12 - Descrição do procedimento solicitado Atendimento de urgencia em clínica cirurgica		13 - Cod. do procedimento 03.01 06.007-0
14 - Clínica Cirurgica	15 - Caráter da internação Urgencia	16 - Documento ( )CNS ( )CPF
17 - Nº documento do profissional solicitante 545 261 921 12	18 - Nome do profissional solicitante/Assistente Paula Rabelo	
19 - Data da solicitação 19/03/23	20 - Assinatura e carimbo (Nº registro do conselho) Dra. Paula Rabelo Médica CRM-GO 31337	

PREENCHER EM CASO DE CAUSAS EXTERNAS (ACIDENTE OU VIOLENCIAS)

21 - ( ) Acidente de transito 22 - ( ) Acidente trabalho típico 23 - ( ) Acidente trabalho trajeto	24 - CNPJ da seguradora	25 - Nº do bilhete	26 - Série
27 - CNPJ da empresa	28 - CNAE da empresa	29 - CBOR	
30 - Vínculo com a Previdência ( ) Empregado ( ) Empregador ( ) Autônomo ( ) Desempregado ( ) Aposentado ( ) Não assegurado			

AUTORIZAÇÃO

31 - Nome do profissional autorizado	32 - Cod. órgão emissor	
33 - Documento ( )CNS ( )CPF	34 - Nº(CNS/CPF) do profissional autorizador	
35 - Data da autorização	36 - Assinatura e carimbo (Nº do registro do conselho)	37 - Nº da autorização de internação hospitalar

Tribunal de Justiça do Estado de Goiás
Documento Assinado e Publicado Digitalmente em 10/04/2023 17:23:29
Assinado por PRISCILLA DE FATIMA ALVES DE JESUS
Localizar pelo código: 109387665432563873209118644, no endereço: https://projudi.tjgo.jus.br/p

Processo: 5223557-92.2023.8.09.0137
Movimentacao 1 : Recebido
Arquivo 8 : 8_ip_162023.pdf

Valor: R$
PROCESSO CRIMINAL -> Medidas Cautelares -> Pedido de Prisão -> Pedido de Prisão Temporária
RIO VERDE - 4ª VARA CRIMINAL
Usuário: ADELSON CANDEO JUNIOR - Data: 02/06/2025 14:33:39

POLÍCIA CIVIL 8ª DRP G.I.H. Rio Verde-GO 98

LAUDO PARA SOLICITAÇÃO/AUTORIZAÇÃO DE MUDANÇA DE PROCEDIMENTO E DE PROCEDIMENTO (S) ESPECIAL (S)

IDENTIFICAÇÃO DO ESTABELECIMENTO DE SAÚDE

38 - Nome do estabelecimento solicitação HMU	39 - CNES
40 - Nome do estabelecimento executante HMU	41 - CNES

IDENTIFICAÇÃO DO PACIENTE

Prontuário: 210513		SUS: 702803105433868
Paciente: JOSE DAVI EUFRASI DOS SANTOS		Data Nascimento: 19/5/1992
Sexo: Masculino		Raça/cor: Parda
Mãe: EULALIA MACIEL EUFRASI		Telefone: 64992606320
Nome do responsável:		
Rua/Av: 72		Bairro: PAUZANES
Nº/Qd/Lt: 125		Cidade: RIO VERDE
CEP: 75903-460	Cod.IBGE: 5218805	UF: GO

☐ **MUDANÇA DE PROCEDIMENTO**

43 - Descrição de procedimento solicitado - Anterior		44 - Cód. do procedimento - Anterior	
45 - Descrição de procedimento solicitado - Mudança		46 - Cód. do procedimento - Mudança	
47 - Diagnóstico inicial	48 - CID10 principal	49 - CID10 secundário	50 - CID10 causas associadas

SOLICITAÇÃO DE PROCEDIMENTO (S) ESPECIAL (S)

51 - Descrição do procedimento principal	52 - Cód. do procedimento principal
53 - Solicitação de diária de UTI e/ou diária de acompanhante ☐ Diária de acompanhante ☐ Diária de UTI tipo I ☐ Diária de UTI tipo II ☐ Diária de UTI tipo III	

54 - Descrição do procedimento especial 55 - Cód. do procedimento especial 56 - QTD

57 - Descrição do procedimento especial 58 - Cód. do procedimento especial 59 - QTD

60 - Descrição do procedimento especial 61 - Cód. do procedimento especial 62 - QTD

63 - JUSTIFICATIVA DA SOLICITAÇÃO

Dra. Paula Rabelo
Médica
CRM-GO 31337

PROFISSIONAL SOLICITANTE

64 - Nome do profissional solicitante		65 - Data solicitação
66 - Documento ( )CNS ( ) CPF	67 - Nº documento (CNS/CPF) do profissional solicitante	68 - Assinatura e carimbo (Nº registro do conselho)

AUTORIZAÇÃO

69 - Nome do profissional autorizador	70 - Cód. órgão emissor	71 - Data autorização
72 - Documento ( )CNS ( ) CPF	73 - Documentos (CNS/CPF) do profissional solicitante	74 - Assinatura e carimbo (Nº registro do conselho)

Tribunal de Justiça do Estado de Goiás
Documento Assinado e Publicado Digitalmente em 10/04/2023 17:23:29
Assinado por PRISCILLA DE FATIMA ALVES DE JESUS
Localizar pelo código: 109387665432563873209118644, no endereço: https://projudi.tjgo.jus.br/p

Processo: 5223557-92.2023.8.09.0137
Movimentacao 1 : Recebido
Arquivo 9 : 9_ip_162023.pdf

POLÍCIA CIVIL 99 8ª DRP G.I.H.

Valor: R$
PROCESSO CRIMINAL -> Medidas Cautelares -> Pedido de Prisão -> Pedido de Prisão Temporária
RIO VERDE - 4ª VARA CRIMINAL
Usuário: ADELSON CANDEO JUNIOR - Data: 02/06/2025 14:33:41

LAUDO PARA SOLICITAÇÃO/AUTORIZAÇÃO DE MUDANÇAS DE PROCEDIMENTO E DE PROCEDIMENTO (S) ESPECIAL (S)

SOLICITAÇÃO DE PROCEDIMENTO (S) ESPECIAL (AIS) - CONTINUAÇÃO

75 - Descrição do procedimento especial	76 - Cód. do procedimento especial	77 - QTD
78 - Descrição do procedimento especial	79 - Cód. do procedimento especial	80 - QTD
81 - Descrição do procedimento especial	82 - Cód. do procedimento especial	83 - QTD
84 - Descrição do procedimento especial	85 - Cód. do procedimento especial	86 - QTD
87 - Descrição do procedimento especial	88 - Cód. do procedimento especial	89 - QTD
90 - Descrição do procedimento especial	91 - Cód. do procedimento especial	92 - QTD
93 - Descrição do procedimento especial	94 - Cód. do procedimento especial	95 - QTD
96 - Descrição do procedimento especial	97 - Cód. do procedimento especial	98 - QTD
99 - Descrição do procedimento especial	100 - Cód. do procedimento especial	101 - QTD
102 - Descrição do procedimento especial	103 - Cód. do procedimento especial	104 - QTD
105 - Descrição do procedimento especial	106 - Cód. do procedimento especial	107 - QTD
108 - Descrição do procedimento especial	109 - Cód. do procedimento especial	110 - QTD
111 - Descrição do procedimento especial	112 - Cód. do procedimento especial	113 - QTD
114 - Descrição do procedimento especial	115 - Cód. do procedimento especial	116 - QTD
117 - Descrição do procedimento especial	118 - Cód. do procedimento especial	119 - QTD
120 - Descrição do procedimento especial	121 - Cód. do procedimento especial	122 - QTD

123 - JUSTIFICATIVA DA SOLICITAÇÃO

Dra. Paula Rabelo
Médica
CRM-GO 31337

PROFISSIONAL SOLICITANTE

124 - Assinatura e carimbo (N° do registro do conselho) do profissional solicitante

AUTORIZAÇÃO

125 - Assinatura e carimbo (N° do registro do conselho) do profissional autorizador

Tribunal de Justiça do Estado de Goiás
Documento Assinado e Publicado Digitalmente em 10/04/2023 17:23:29
Assinado por PRISCILLA DE FATIMA ALVES DE JESUS
Localizar pelo código: 109187615432563873209118631, no endereço: https://projudi.tjgo.jus.br/p

Processo: 5223557-92.2023.8.09.0137
Movimentacao 1 : Recebido
Arquivo 9 : 9_ip_162023.pdf

Valor: R$
PROCESSO CRIMINAL -> Medidas Cautelares -> Pedido de Prisão -> Pedido de Prisão Temporária
RIO VERDE - 4ª VARA CRIMINAL
Usuário: ADELSON CANDEO JUNIOR - Data: 02/06/2025 14:33:41

POLICIA CIVIL
8ª DRP
G.I.H.
Jos

PREFEITURA MUNICIPAL DE RIO VERDE-GO
SECRETARIA MUNICIPAL DE SAÚDE
HOSPITAL MUNICIPAL UNIVERSITÁRIO

HMU
Hospital Municipal Universitário

FICHA DE INTERNAÇÃO

Rio Verde - GO | 19/3/2023 18:45:00

Prontuário: 210513	SUS: 702803105433868
Paciente: JOSE DAVI EUFRASI DOS SANTOS	Profissão: PROTETICO
Idade: 30	Sexo: Masculino
Naturalidade: IGARAPE MIRI PA	Data Nascimento: 19/5/1992
Mãe: EULALIA MACIEL EUFRASI	RG: 23143487
Pai: JOAO DAVI DOS SANTOS	CPF: 01466238275
Rua/Av: 72	Bairro: PAUZANES
Nº/Qd/Lt: 125	Cidade: RIO VERDE
CEP: 75903-460	Cód.IBGE: [illegible]
Fone: 64992606320	Estado Civil: Solteiro
Escolaridade: ENSINO MEDIO	Cor: Parda

AUTORIZAÇÃO PARA INTERNAÇÃO E TRATAMENTO

Eu_____ grau de parentesco, _____

AUTORIZO a internação ao corpo clínico do Hospital Municipal Universitário de Rio Verde - GO a realizar todo e qualquer tipo de tratamento necessário, clínico e, ou cirúrgico, internado neste hospital. Tomei conhecimento das indicações e riscos da cirurgia, bem como dos riscos anestésicos ou tratamento clínico e procedimentos médicos, outros, após explanação detalhada pelos médicos. Declaro ainda estar de pleno acordo com a realização do tratamento proposto, bem como a realização de exames complementares que foram indicados. Tomei conhecimento também das normas do HOSPITAL.

Por estar ciente e de acordo, assino abaixo a presente autorização.

_____

01 - ALTA
01 - Curado
03 - Inalterado
05 - Internado/Diagnostico
07 - Por disciplina
09 - Para tratamento em ambulatório

02 - Melhorado
04 - A pedido
06 - Administrativo
08 - Evasão

2 - PERMANENCIAS(MAIS DE 30 DIAS)
01 - Por características próprias de doença
02 - Por interferências
03 - Por motivos sociais
04 - Por doença
05 - Por imposição viv. Sócio familiar

03 - TRANSFERENCIA
01 - Psicologia
03 - Clínica médica
05 - Obstetrícia
07 - Pediatria
09 - Outros

02 - Psiquiatria
04 - Cirurgia
06 - Berçário
08 - Isolamento

04 - OBITO COM AUTOPSIA
05 - OBITO SEM AUTOPSIA
01 - Ocorrido dentro das 48hrs com estado agonizantes ou pré-agonizantes
02 - Ocorrido dentro das primeiras 48hrs sem estado agonizantes ou pré-agonizantes
03 - Ocorrido a partir de 48hrs após

Dra. Paula Rabelo
Médica
CRM-GO 31337

Médico responsável:_____ CRM:_____ Ass._____
Diagnóstico provisório:_____
Diagnóstico definitivo: Ferimento em vasco
Cod. Procedimento:_____ CID.: S71 Data da alta: 23/03/23

Nesta data, a meu pedido, retiro(me) do HOSPITAL MUNICIPAL UNIVERSITÁRIO, SEM ALTA MEDICA, isentando os médicos e o HOSPITAL de qualquer responsabilidade pelos danos que esta minha atitude possa provocar. Assumo inteira responsabilidade. Assino abaixo.

_____

Tribunal de Justiça do Estado de Goiás
Documento Assinado e Publicado Digitalmente em 10/04/2023 17:23:29
Assinado por PRISCILLA DE FATIMA ALVES DE JESUS
Localizar pelo código: 109187615432563873209118631, no endereço: https://projudi.tjgo.jus.br/p

Processo: 5223557-92.2023.8.09.0137
Movimentacao 1 : Recebido
Arquivo 9 : 9_ip_162023.pdf

Valor: R$
PROCESSO CRIMINAL -> Medidas Cautelares -> Pedido de Prisão -> Pedido de Prisão Temporária
RIO VERDE - 4ª VARA CRIMINAL
Usuário: ADELSON CANDEO JUNIOR - Data: 02/06/2025 14:33:41

Termo de Responsabilidade para Pacientes e Acompanhantes

Caro paciente e acompanhante, o Hospital Municipal Universitário de Rio Verde-GO, para uma melhor qualidade nos serviços prestados, dispomos de normas e rotinas que devem ser rigorosamente cumpridas:

a) É Proibida a entrada nesta unidade de saúde dos seguintes itens: ventiladores, travesseiros, colchas, notebooks, tablets, TV's, equipamentos de som, colchão piramidal (caixa de ovo);

b) É proibido fumar dentro da unidade e sentar-se nas camas dos pacientes;

c) A entrada de alimentos no hospital só será permitida com a autorização prévia da nutricionista ou enfermeiro do plantão, na falta do primeiro, devendo esta autorização ser deixada junto ao guarda da portaria;

d) Horários de refeições dos pacientes serão regulados conforme convencionado pela equipe de nutrição;

e) A quantidade permitida de visitantes para cada quarto é de uma pessoa por leito com sistema de revezamento de acompanhante;

f) Horário de troca do acompanhante será convencionado conforme entendimento da direção hospitalar e informado na recepção a todos que assim necessitarem;

g) O hospital não se responsabiliza por objetos e documentos pessoais deixados ou utilizados neste local;

h) Para garantir a segurança e integridade física e evitar constrangimentos aos demais visitantes e pacientes, orientamos que seja evitado o uso de shorts, minissaia, mini-blusa e camisas regata excessivamente cavada além de outras peças que deixem partes do corpo expostos;

i) **EM DECORRENCIA DA PANDEMIA DE COVID-19 AS VISITAS A TODOS OS PACIENTES ESTÃO SUSPENSAS POR PERÍODO INDETEMINADO;**

j) As visitas na UTI Clínica serão reguladas conforme orientação da direção da própria UTI e informadas na recepção da unidade, sendo permitido somente um visitante por paciente, que serão acompanhados pelo enfermeiro que os encaminhará para a UTI;

k) Os boletins informativos de pacientes são passados pela equipe da UTI ou Assistência Social;

l) Nas enfermarias clínicas e cirúrgicas serão permitidos somente 01 (Um) acompanhante maior de 18 (Dezoito) anos;

Todas as normas estabelecidas nesta unidade Hospital estão baseadas na NR 32 da ANVISA.

Elaborado	Revisado	Aprovado	Data da aprovação
Jéssica N. Fritsch Maia Enf. COREN GO 444.441	Natália Nunes Costa Enf. COREN GO 506.893 Thiago dos Santos Souza Enf. COREN-GO 224.514	Rafael Camargos Lemes Diretor Administrativo - HMU	04/05/2022

Tribunal de Justiça do Estado de Goiás
Documento Assinado e Publicado Digitalmente em 10/04/2023 17:23:29
Assinado por PRISCILLA DE FATIMA ALVES DE JESUS
Localizar pelo código: 109187615432563873209118631, no endereço: https://projudi.tjgo.jus.br/p

Processo: 5223557-92.2023.8.09.0137
Movimentacao 1 : Recebido
Arquivo 9 : 9_ip_162023.pdf

Valor: R$
PROCESSO CRIMINAL -> Medidas Cautelares -> Pedido de Prisão -> Pedido de Prisão Temporária
RIO VERDE - 4ª VARA CRIMINAL
Usuário: ADELSON CANDEO JUNIOR - Data: 02/06/2025 14:33:41

Eu,_____,

CPF:_____, declaro que fui informado (a) sobre as normas e regulamentos do Hospital Municipal Universitário de Rio Verde-GO, me comprometendo assim como responsável legal pelo paciente: JOSE DAVI EUFRASI DOS SANTOS.

Rio Verde, 19 de MARÇO de 2023.

Elaborado	Revisado	Aprovado	Data da aprovação
Jéssica N. Fritsch Maia Enf. COREN GO 444.441	Natália Nunes Costa Enf. COREN GO 506.893 Thiago dos Santos Souza Enf. COREN-GO 224.514	Rafael Camargos Lemes Diretor Administrativo - HMU	04/05/2022

Tribunal de Justiça do Estado de Goiás
Documento Assinado e Publicado Digitalmente em 10/04/2023 17:23:29
Assinado por PRISCILLA DE FATIMA ALVES DE JESUS
Localizar pelo código: 109187615432563873209118631, no endereço: https://projudi.tjgo.jus.br/p

Processo: 5223557-92.2023.8.09.0137
Movimentacao 1 : Recebido
Arquivo 9 : 9_ip_162023.pdf

Valor: R$
PROCESSO CRIMINAL -> Medidas Cautelares -> Pedido de Prisão -> Pedido de Prisão Temporária
RIO VERDE - 4ª VARA CRIMINAL
Usuário: ADELSON CANDEO JUNIOR - Data: 02/06/2025 14:33:41

103

SUS

SISTEMA ÚNICO DE SAÚDE
MINISTÉRIO DA SAÚDE
SECRETARIA DE ESTADO DA SAÚDE
SECRETARIA MUNICIPAL DA SAÚDE

CÓDIGO DE CONSULTA:

8ª DRP G.I.H.

Ficha de Encaminhamento (REFERÊNCIA) e Retorno (CONTRA REFERÊNCIA)

I - ENCAMINHAMENTO (REFERÊNCIA) E PEDIDO DE PARECER

Nome: [illegible] Nº de Registro:

Idade: Sexo: M (X) F ( ) Unidade de Origem: HMV

Unidade de Referência:

Encaminhamento ao Serviço de: UT

Motivo de Encaminhamento: [illegible] 80 anos, [illegible] sem [illegible] [illegible] FAB um [illegible] com [illegible] [illegible] [illegible]

Processo: 5223557-92.2023.8.09.0137
Movimentacao 1 : Recebido
Arquivo 9 : 9_ip_162023.pdf

Valor: R$
PROCESSO CRIMINAL -> Medidas Cautelares -> Pedido de Prisão -> Pedido de Prisão Temporária
RIO VERDE - 4ª VARA CRIMINAL
Usuário: ADELSON CANDEO JUNIOR - Data: 02/06/2025 14:33:41

RIO VERDE

BOLETIM CIRÚRGICO

HMU Hospital Municipal Universitário

NOME DO PACIENTE: José Davi Efrasi Dos Santos

DIAGNÓSTICO:

Nº PRONTUÁRIO: 210513

DATA: 19/03/23

OPERAÇÃO: Lesão de arcada de jugular (D) intum

QTD	MATERIAIS	QTD	MATERIAIS	QTD	MATERIAIS
	Abocath nº:_____		Soro Fisiol____250____ml	01	Sonda de Folley N 18
02	Agulha 25x7		Soro Fisiol____500____ml	01	Bolsa Sistema Fechado
02	Agulha 25x8		Soro Glicos_____		Atadura de Crepom _____cm
02	Agulha 40x12		Soro Glicofisio_____		Atadura de Crepom _____cm
	Agulha insulina		Capa de Vídeo		Algodão Ortopedico ____cm
	Agulha Raque nº:_____		CO2		Algodão Ortopedico ____cm
	Bolsa Colostomia		Liga Clip		Atadura Gessada _____cm
	Cânula Traqueo nº:_____		Cal Sodada		Atadura Gessada _____cm
	Cateter óculos O2				Faixa de Smarch _____cm
	Coletor de Urina				Malha Tubular _____cm
	Compressa (P)		FIOS		Kolagenage _____gr
15	Compressa (G)	01	Algodão Pré-cortado 3º		Xylocaina _____gr
60	Compressa gaze 7.5		Algodão		Xylocaina 5 ML
	Dreno Penrose nº:_____		Cat Gut S.		HEPARINA
	Dreno Kit Tórax nº:_____		Cat Gut C.		OUTROS MATERIAIS
01	Eletrodo		Seda		
01	Equipo macro		Seda		
	Equipo micro		Prolene		
	Equipo Polifix 2 vias		Vicryl		
	Equipo para transfusão		Vicryl		
100	Esparadrapo cm	01	Nylon 2.0		
	Eparadrapo cm	02	Nylon 4		
01	Lâmina de bisturi nº_11_				
01	Lâmina de bisturi nº_23_				
	Luva de procedimento (G)				
	Luva de procedimento (M)				
	Luva de procedimento (P)				
04	Luva estéril (K) 6.5/8.0/7.5		SOLUÇÕES		
	Torneirinha		Alcool 70% ml		
01	Seringas 03 ml	200	Clorexidina Aquosa		
02	Seringas 05 ml		Clorexidina Deger		
03	Seringas 10 ml	100	Clorexidina Álcoolica		
04	Seringas 20 ml		Éter ml		
	Sonda Nasog nº:_____		Formol ml		
	Sonda Uretral nº:_____		Escova de Degermação		
	TQT Arramado:_____				
01	Tubo Endotraquial: 8.0				

Tribunal de Justiça do Estado de Goiás
Documento Assinado e Publicado Digitalmente em 10/04/2023 17:23:29
Assinado por PRISCILLA DE FATIMA ALVES DE JESUS
Localizar pelo código: 109187615432563873209118631, no endereço: https://projudi.tjgo.jus.br/p

Processo: 5223557-92.2023.8.09.0137
Movimentacao 1 : Recebido
Arquivo 9 : 9_ip_162023.pdf

Valor: R$
PROCESSO CRIMINAL -> Medidas Cautelares -> Pedido de Prisão -> Pedido de Prisão Temporária
RIO VERDE - 4ª VARA CRIMINAL
Usuário: ADELSON CANDEO JUNIOR - Data: 02/06/2025 14:33:41

PREFEITURA DE RIO VERDE A PERSEVERANÇA DO PODER

BOLETIM CIRÚRGICO

HMU Hospital Municipal Universitário

OXIGÊNIO	ÓXIDO NITROSO	OXÍMETRO	BISTURI- ELÉTRICO
Ligado às:	Ligado às:	Ligado às:	Ligado às:
Desligado às:	Desligado às:	Desligado às:	Desligado às:

DESCRIÇÃO ATO CIRÚRGICO

1- PACIENTE EM DDH SOB ANESTESIA GERAL
2- ASSEPSIA ANTISSEPSIA E COLOCAÇÃO DE CAMPOS ESTÉREIS
3- CERVICOTOMIA DIREITA COM POSTERIOR DISSECÇÃO POR PLANOS E TEMPOS CIRURGICOS
4- ISOLAMENTO DISSECÇÃO E IDENTIFICAÇÃO DE VEIA JUGULAR INTERNA E ARTÉRIA CAROTIDA COMUM DIREITA , QUE NÃO APRESNETAVAM SINAIS DE LESÃO POR ARMA BRANCA
5- ISOLAMENTO E IDENTIFICAÇÃO DE VEIA JUGULAR EXTERNA , COM TRANSFIXÃO TOTAL
6- REALIZADA LIGADURA DE VASOS SANGRANTES COM ALGODÃO 3.0
7- REVISÃO E HEMOSTASIA
8- SUTURA POR PLANOS E TEMPOS CIRURGICOS
9- CURATIVO

ASSINATURA: 1º CIRURGIÃO

ASSINATURA: 2º CIRURGIÃO

DATA:

PORTE			CIRCULANTE SALA
PEQUENO ( )	MÉDIO ( )	GRANDE ( )	Elinete Mendes da Silva Alves Técnica de Enfermagem COREN-GO: 091CA HMBO
INÍCIO:	TÉRMINO:	DURAÇÃO:	

Tribunal de Justiça do Estado de Goiás
Documento Assinado e Publicado Digitalmente em 10/04/2023 17:23:29
Assinado por PRISCILLA DE FATIMA ALVES DE JESUS
Localizar pelo código: 109187615432563873209118631, no endereço: https://projudi.tjgo.jus.br/p

Processo: 5223557-92.2023.8.09.0137
Movimentacao 1 : Recebido
Arquivo 9 : 9_ip_162023.pdf

Valor: R$
PROCESSO CRIMINAL -> Medidas Cautelares -> Pedido de Prisão -> Pedido de Prisão Temporária
RIO VERDE - 4ª VARA CRIMINAL
Usuário: ADELSON CANDEO JUNIOR - Data: 02/06/2025 14:33:41

PREFEITURA RIO VERDE A POPULAÇÃO NO PODER

BOLETIM CIRÚRGICO

HMU Hospital Municipal Universitário

NOME DO PACIENTE: José Dari Eufrázio dos Santos

DIAGNÓSTICO: Nº PRONTUÁRIO: 210513 DATA: 19.03.23

OPERAÇÃO: AVC

QTD	MATERIAIS	QTD	MATERIAIS	QTD	MATERIAIS
	Abocath nº:_____		Soro Fisiol____250_____		Sonda de Folley N_____
01	Agulha 25x7		Soro Fisiol____500_____		Bolsa Sistema Fechado
01	Agulha 25x8		Soro Glicos._____		Atadura de Crepom _____cm
	Agulha 40x12		Soro Glicofisio_____		Atadura de Crepom _____cm
	Agulha insulina		Capa de Vídeo		Algodão Ortopedico ____cm
	Agulha Raque nº:_____		CO2		Algodão Ortopedico ____cm
	Bolsa Colostomia		Liga Clip		Atadura Gessada _____cm
	Cânula Traqueo nº:_____		Cal Sodada		Atadura Gessada _____cm
	Cateter óculos O2	01	Sol. Azul Leite		Faixa de Smarch _____cm
	Coletor de Urina				Malha Tubular _____cm
	Compressa (P)		FIOS		Kolagenage _____gr
	Compressa (G)		Algodão Pré-cortado		Xylocaina _____gr
	Compressa gaze 7,5		Algodão		Xylocaina 5 ML
	Dreno Penrose nº:_____		Cat Gut S.		HEPARINA
	Dreno Kit Tórax nº:_____		Cat Gut C.		OUTROS MATERIAIS
	Eletrodo		Seda		
01	Equipo macro		Seda		
	Equipo micro		Prolene		
	Equipo Polifix 2 vias		Vicryl		
	Equipo para transfusão		Vicryl		
	Esparadrapo cm	01	Nylon 2,0		
	Eparadrapo cm		Nylon		
	Lâmina de bisturi nº 11				
	Lâmina de bisturi nº_____				
	Luva de procedimento (G)				
	Luva de procedimento (M)				
	Luva de procedimento (P)				
	Luva estéril ( ) _____		SOLUÇÕES		
	Torneirinha		Álcool 70% ml		
	Seringas 03 ml		Clorexidina Aquosa		
01	Seringas 05 ml		Clorexidina Deger		
01	Seringas 10 ml		Clorexidina Álcoolica		
	Seringas 20 ml		Éter ml		
	Sonda Nasog nº:_____		Formol ml		
	Sonda Uretral nº:_____		Escova de Degermação		
	TOT Arramado:_____				
	Tubo Endotraquial:				

CATETER PARA SUBCLÁVIA CVC II - BIOMEDICAL
CÓDIGO: C7D20BNW LOTE: 36843
REGISTRO ANVISA: 10196320068
FAB. POR BIOMEDICAL E.P.M.C. LTDA
www.biomedical.ind.br (11) 3944 - 5555
REV: 00

Tribunal de Justiça do Estado de Goiás
Documento Assinado e Publicado Digitalmente em 10/04/2023 17:23:29
Assinado por PRISCILLA DE FATIMA ALVES DE JESUS
Localizar pelo código: 109187615432563873209118631, no endereço: https://projudi.tjgo.jus.br/p

Processo: 5223557-92.2023.8.09.0137
Movimentacao 1 : Recebido
Arquivo 9 : 9_ip_162023.pdf

Valor: R$
PROCESSO CRIMINAL -> Medidas Cautelares -> Pedido de Prisão -> Pedido de Prisão Temporária
RIO VERDE - 4ª VARA CRIMINAL
Usuário: ADELSON CANDEO JUNIOR - Data: 02/06/2025 14:33:41

PREFEITURA DE RIO VERDE — A POPULAÇÃO NO PODER

BOLETIM CIRÚRGICO

105-V

HMU Hospital Municipal Universitário

OXIGÊNIO	ÓXIDO NITROSO	OXÍMETRO	BISTURI- ELÉTRICO
Ligado às:	Ligado às:	Ligado às:	Ligado às:
Desligado às:	Desligado às:	Desligado às:	Desligado às:

DESCRIÇÃO ATO CIRÚRGICO

A+A regiao ~~jugular~~ cervical (E)
Punção VJ (E) com cateter duplo lúmen, técnica seldinger, sem intercorrencias
Fixado nylon 2.0

Dr. Leonardo Frederico Martins Leão
Anestesiologista
CRM-GO 19169 - RQE 12929

ASSINATURA: 1º CIRURGIÃO

ASSINATURA: 2º CIRURGIÃO

DATA: 19.03.23

PORTE			CIRCULANTE SALA
PEQUENO ( )	MÉDIO ( )	GRANDE ( )	Juliana Souza Fernandes TÉC. DE ENFERMAGEM COREN-GO 001.583.708
INÍCIO: 18:05	TÉRMINO: 18:40	DURAÇÃO:	ASS: / CARIMBO

Tribunal de Justiça do Estado de Goiás
Documento Assinado e Publicado Digitalmente em 10/04/2023 17:23:29
Assinado por PRISCILLA DE FATIMA ALVES DE JESUS
Localizar pelo código: 109187615432563873209118631, no endereço: https://projudi.tjgo.jus.br/p

Processo: 5223557-92.2023.8.09.0137
Movimentacao 1 : Recebido
Arquivo 9 : 9_ip_162023.pdf

Valor: R$
PROCESSO CRIMINAL -> Medidas Cautelares -> Pedido de Prisão -> Pedido de Prisão Temporária
RIO VERDE - 4ª VARA CRIMINAL
Usuário: ADELSON CANDEO JUNIOR - Data: 02/06/2025 14:33:41

HMU Hospital Municipal Universitário

FORMULÁRIO

SAEP - Sistematização da Assistência de Enfermagem Perioperatório

Data:	Edição:	Páginas:

PREFEITURA DE RIO VERDE

Etiqueta de Identificação
Nome: José Juan Eufrasi Dos Santos
Prontuário: 210.513
DATA: 13/03/23

Alergia: ( ) Sim (X) Não ( ) NA

HORÁRIO DE CHEGADA: 17:40 SALA CIRÚRGICA: ( ) 1 (X) 2 ( ) 3

PROCEDIMENTO CIRÚRGICO: Lesão da Carotida de jugular (D) externa

Cirurgião: Dr. Vitor Auxiliar

Anestesista Dr. Leonardo Circulante: Naithielly / Juliana

Inicio da Anestesia 18:00 hs Inicio da Cirurgia: 18:15 hs Fim da Cirurgia: 18:45 hs

1. CONDIÇOES DO CLIENTE NA CHEGADA AO CC

(X) Acordado ( ) Entubado ( ) Paciente externo ( ) Paciente internado ( ) Com punção venosa ( ) Sem punção venosa

2. EXAMES DO CLIENTE NO C.C: ( ) NA

( ) USG ( ) RM ( ) ECO ( ) Outros:

( ) RAIO – X ( ) TC ( ) ECO (X) Laboratoriais ( ) Risco cardiológico ( ) Teste esteira

3. EXAMES RELIZADOS EM SALA: (X) NA

( ) RAIO–X ( ) Radioscopia ( ) Endoscopia ( ) Laboratoriais ( ) Colonoscopia ( )

4. TIPO DE ANESTESIA:

(X) Geral ( ) sedação ( ) Local com sedação ( ) Local s/ sedação ( ) Bloqueio s/ sedação

( ) Bloqueio c/ sedação ( ) Raqui c/ morfina ( ) Raqui s/ morfina

5. PREPARO DA PELE:

Degermação: **Assepsia Cirúrgica:** ( ) NA

( ) Clorexidina Degermamante ( ) Clorexidina Aquosa ( ) Clorexidina Alcoólica (X)

6. CATETERES E DRENOS INSERIDOS NO C.C.: ( ) NA

( ) Punção Venosa ( ) P.A.I (X) AVC Nº Abocath: Local:

Data:	Elaborado por:	Elaborado por:	Revisado por:	Revisado e Aprovado por:	Revisado e Aprovado por:
Março/2014 Março/ 2016 Outubro/ 2021	Enf. Maria J. S. Ribeiro			Thiago dos Santos Souza Enfermeiro Diretor de Enfermagem – HMU COREN-GO:	

Tribunal de Justiça do Estado de Goiás
Documento Assinado e Publicado Digitalmente em 10/04/2023 17:23:29
Assinado por PRISCILLA DE FATIMA ALVES DE JESUS
Localizar pelo código: 109187615432563873209118631, no endereço: https://projudi.tjgo.jus.br/p

Processo: 5223557-92.2023.8.09.0137
Movimentacao 1 : Recebido
Arquivo 9 : 9_ip_162028.pdf

Valor: R$
PROCESSO CRIMINAL -> Medidas Cautelares -> Pedido de Prisão -> Pedido de Prisão Temporária
RIO VERDE - 4ª VARA CRIMINAL
Usuário: ADELSON CANDEO JUNIOR - Data: 02/06/2025 14:33:41

CLEAN TEST VAPOR / STEAM INTEGRADOR REFERÊNCIA: TIPO 5 ISO 11140-1 LOT CLIT3622 VAL. 05-SET-2024 Aprovado se igual ou mais escuro que a referência. REF: OK:

CLEAN TEST VAPOR / STEAM INTEGRADOR REFERÊNCIA: TIPO 5 ISO 11140-1 LOT CLIT3622 VAL. 05-SET-2024 Aprovado se igual ou mais escuro que a referência. REF: OK:

HMU Hospital Municipal Universitário

Check List de Cirurgia Segura

RIO VERDE NOSSA FORÇA É O TRABALHO

Etiqueta de Identificação
Nome: Jose Davi Eufrasi Dos Santos
Pront: 210513 Data: 13/03/23

Alergia (X) 2

SIGN IN (encaminhamento do paciente para o Centro Cirúrgico)
Local: ( )Pediatria ( )Enfermaria ( )UTI ( )Trauma ( )OBS ( ) Paciente Externo ( ) Cirurgia Eletiva (X) Cirurgia urgência

Jejum: (X) Não ( )Sim Adornos: ( )Sim (X) Não Prótese : ( )Sim ( )Não

SIGN IN (check-list de encaminhamento (pré-operatório)
Consentimento Informado Assinado (X) NA ( ) Ginecologia ( ) Amputação ( )
Exames Complementares: NA ( )
RX( ) Tomografia ( ) Exames laboratoriais (X) Eletrocardiograma ( ) Ultrassonografia ( ) Outros.....

Centro Cirúrgico
Horário de chegada do paciente ao Centro Cirúrgico: 17:40 horas Sala: ( ) 1 (X) 2 ( ) 3.
Dados de identificação checados (pulseira / prontuário) ( ) Prontuário Preenchido ( ) Sitio Cirúrgico Demarcado: ( ) Sim ( ) NA

Tricotomia: ( )Sim (X) NA
Local: Inguinal ____ Umbigo ____ Tornozelo .... Joelho .... Perna .... Fêmur ..... Antebraço ____ Abdomen( ) Torax ( ) ..... NA ( )
Circulante: .....

Nailiely Gregório Pereira
TÉCNICO DE ENFERMAGEM
COREN-GO 691.194.395

TIME OUT (Pausa com verificação obrigatória do check-list)
Montagem de acordo com o procedimento (X) Equipamentos disponível (X) Sim ( ) NA Material Cirúrgico Disponível e adequado ( ) Sim ( )NA
Lateralidade Cirurgica demarcada à igual ao agendado ( ) sim (X) NA
Risco de perda sanguinea (X) sim ( )não Reserva de hemoderivados: (X) sim ( ) não Acesso venoso adequado: (X) Sim ( ) Não Local : (X) MSD ( ) MSE ( ) Jugular
NA Antibiótico Profilático Qual: Keflin Horas inicio: 18:00

Transoperatório
Cirurgia : Aberta ( ) Fechada (X) Video ( )
Inicio do Procedimento Anestésico: 18:00 horas Inicio do Procedimento Cirúrgico: 18:15 horas Término: ..... horas
Procedimento executado Lesão de carótida de jugular (+) eterna
Cautério (X) Sim ( ) Não Transfusão (X) Sim ( ) Não Sonda Vesical (X) Sim ( ) Não
NA Instrumental: CAIXA VASCULAR DELICADA peças iniciais 41 peças finais
NA Compressas: 15 unds abertas 15 unds desprezadas
NA Gazes: 60 unds abertas 60 unds desprezadas
NA Laminas: 02 unds abertas 02 unds desprezadas
NA Agulhas: 04 unds abertas 04 unds desprezadas
NA Prótese: ( )Pequeno Fragmento ( ) Grande Fragmento ( ) Prótese de Quadril/Joelho ( )Fio de Kichnner/Stainnan ( )Barra de Erich/Fio Aciflex
Outros ..... ( ) Sim ( ) Não

SIGN OUT (Antes da saída da sala cirúrgica)
Grau de consciência : (X) Acordado ( ) Sonolento ( ) Intubado
Pulseira Integra e Afixada Corretamente (X) Sim ( ) Não
Peça Cirúrgica Identificada adequadamente e requisição preenchida ( ) Sim (X) Não
Curativo: (X) Limpo ( )Sanguinolento ( )Secreção Purulenta ( ) NA
Sonda Vesical presente e identificada N° 18 NA( )

Algum problema com equipamento para ser resolvido: ( ) Sim ( ) Não
Drenos: ( ) Tórax ( ) Penrose ( ) Kher ( ) Laminado ( ) Sim ( )Não
AVC : (X) Sim ( ) Não
( ) Tala Gessada ( )Gesso ( ) Tipoia ( ) GPP ( )Bandagem (X) NA
SNG N° ..... para ( ) Lavagem ( ) Alimentação (X) NA

Horário de saída: 19:11 horas

Responsável: Enf. / Tec. : .....
Nailiely Gregório Pereira
TÉCNICO DE ENFERMAGEM
COREN-GO 691.194.395

Tribunal de Justiça do Estado de Goiás
Documento Assinado e Publicado Digitalmente em 10/04/2023 17:23:29
Assinado por PRISCILLA DE FATIMA ALVES DE JESUS
Localizar pelo código: 109187615432563873209118631, no endereço: https://projudi.tjgo.jus.br/p

Processo: 5223557-92.2023.8.09.0137
Movimentacao 1 : Recebido
Arquivo 10 : 10_ip_162023.pdf

Valor: R$
PROCESSO CRIMINAL -> Medidas Cautelares -> Pedido de Prisão -> Pedido de Prisão Temporária
RIO VERDE - 4ª VARA CRIMINAL
Usuário: ADELSON CANDEO JUNIOR - Data: 02/06/2025 14:33:43

POLÍCIA CIVIL 107 5ª DRP G.I.H.

HMU Hospital Municipal Universitário	FORMULÁRIO			PREFEITURA DE RIO VERDE MESMA FORÇA E O TRABALHO
	SAEP - Sistematização da Assistência de Enfermagem Perioperatório			
	Data:	Edição:	Páginas:	

( ) SNG/SNE Nº ..... ( ) Dreno Penrose Nº..... ( ) Dreno sucção Nº ..... SVD Nº ..18.....

( ) Irrigação vesical ( ) Dreno de tórax Nº ..... Local:.....

7. PEÇAS DE ANATOMO PATOLOGICO E OU CULTURA: ✓ NÃO ( ) SIM ( ) NA

Material (Peça)?: .....

8. TRANSFUSAO SANGUINEA: ( ) NAO ( ) SIM ( ) NA

(✓) Concentrado de Hemácias ( ) Plaquetas ( ) Plasma Quantidade:.....

9. MONITORIZAÇAO:

(✓) Oximetria ( ) Capnografia ( ) Pressão Arterial ( ) ECG

10. SINAIS VITAIS:

Horário	17:50	18:20	18:26					
PA	57x49	110x68	110/68					
FC	144	150	155					
SPO2	98%	90%	98%					
Temperatura								

11. LOCALIZAÇAO DE:

[✓] Placa
[____] Incisão cirúrgica
[✓] Eletrodos
[ ] Tricotomia

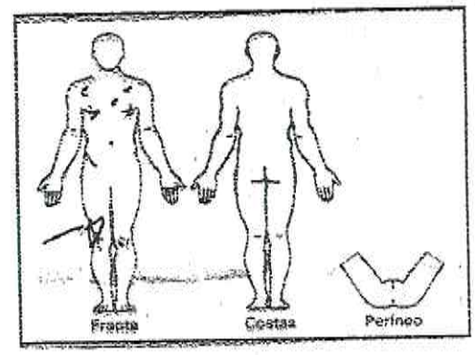

12. Verificação da Placa de bisturi, manguito, abertura ocular:

Horário	:	:	:	:	:	:	:	N/A
Reposicionamento manguito (30/30 min)								✓
Reposicionamento Placa de bisturi (20/20 min)								✓
Abertura ocular (20/20 min)								✓

Data:	Elaborado por:	Elaborado por:	Revisado por:	Revisado e Aprovado por:	Revisado e Aprovado por:
Março/2014 Março/ 2016 Outubro/ 2021	Enf. Maria J. S. Ribeiro			Thiago dos Santos Souza Enfermeiro Diretor de Enfermagem – HMU COREN-GO:	

Tribunal de Justiça do Estado de Goiás
Documento Assinado e Publicado Digitalmente em 10/04/2023 17:23:29
Assinado por PRISCILLA DE FATIMA ALVES DE JESUS
Localizar pelo código: 109287665432563873209118636, no endereço: https://projudi.tjgo.jus.br/p

Processo: 5223557-92.2023.8.09.0137
Movimentacao 1 : Recebido
Arquivo 10 : 10_ip_162023.pdf

Valor: R$
PROCESSO CRIMINAL -> Medidas Cautelares -> Pedido de Prisão -> Pedido de Prisão Temporária
RIO VERDE - 4ª VARA CRIMINAL
Usuário: ADELSON CANDEO JUNIOR - Data: 02/06/2025 14:33:43

HMU Hospital Municipal Universitário	FORMULÁRIO			PREFEITURA DE RIO VERDE
	SAEP - Sistematização da Assistência de Enfermagem Perioperatório			
	Data:	Edição:	Páginas:	

13. POSIÇÃO DO PACIENTE:

( ) Decúbito Lateral:..... (X) Decúbito Dorsal ( ) Decúbito Ventral ( ) Litotomia ou Ginecológica
( ) Fowler ( ) Trendelenburg ( ) Trendelenburg Inverso ou Proclive

14. LOCALIZAÇÃO DOS CORTES (X) NA
( ) Braços ( ) Escap. ( ) Orelhas ( ) Sacral ( ) Cotovelo ( ) Ombros
( ) Calcâneos ( ) Entre as pernas ( ) Parte inf. Perna ( ) Tórax ( ) Genitálias ( ) Dedos
( ) Coccígea ( ) Face ( ) Patela ( ) Região Lombar ( ) Região Occipital
( ) Outras: .....

15. ANOTAÇÕES DE ENFERMAGEM: ( ) NA Usuario recebido em sala 17:40 pela equipe, em seguida monitorizado e realizado AVC pelo Dr. Leono de sem intercorrência, seguido de passagem de SVD N pela Dra Karla, realizado assepsia no local cirurgico dando início as 18:00 para incisão de cirurgia 18:05 Puncionado UEP valor de 130 mg/dl AS: 18:32 Iniciado 1º bolsa de concentrado de Hemacias com PA 79x59 bmp 111 ST 100 FRIS

16. RECUPERAÇÃO PÓS ANESTESICA: ( ) NA

Paciente confirmado (prontuário, pulseira e paciente)	(X) SIM ( ) NÃO	Paciente aquecido (manta térmica)	(X) SIM ( ) NÃO
Paciente mantido em maca, cama com grades elevada	(X) SIM ( ) NÃO	Paciente mantido monitorizado	(X) SIM ( ) NÃO
Lesão por pressão causada durante o procedimento no CC	( ) SIM (X) NÃO	Proeminências ósseas protegidas	(X) SIM ( ) NÃO
Queimadura causadas no CC	( ) SIM (X) NÃO	Outros:	

Ass. Enf. SRPA: Coren:

AVALIAÇÃO DA ENFERMAGEM NA SRPA

Encaminhado as 19:11 hs.
Para: ( ) Clinica Cirúrgica ( ) Clinica medica ( ) UTI ( ) Trauma
Outros: ( ) .....

Nathaly Gregório Barbosa
TÉCNICO DE ENFERMAGEM
COREN-GO 1[illegible]

Circulante/ Enfermeiro
Assinatura e carimbo

Data:	Elaborado por:	Elaborado por:	Revisado por:	Revisado e Aprovado por:	Revisado e Aprovado por:
Março/2014 Março/ 2016 Outubro/ 2021	Enf. Maria J. S. Ribeiro			Thiago dos Santos Souza Enfermeiro Diretor de Enfermagem – HMU COREN-GO:	

Tribunal de Justiça do Estado de Goiás
Documento Assinado e Publicado Digitalmente em 10/04/2023 17:23:29
Assinado por PRISCILLA DE FATIMA ALVES DE JESUS
Localizar pelo código: 109287665432563873209118636, no endereço: https://projudi.tjgo.jus.br/p

Processo: 5223557-92.2023.8.09.0137
Movimentacao 1 : Recebido
Arquivo 10 : 10_ip_162023.pdf

POLÍCIA CIVIL 8ª DRP GIH

Valor: R$
PROCESSO CRIMINAL -> Medidas Cautelares -> Pedido de Prisão -> Pedido de Prisão Temporária
RIO VERDE - 4ª VARA CRIMINAL
Usuário: ADELSON CANDEO JUNIOR - Data: 02/06/2025 14:33:43

HMU Hospital Municipal Universitário — UniRV Universidade de Rio Verde — Prefeitura de Rio Verde: A população no poder

ADMISSÃO

NOME: JOSE DAVI EUFRASI DOS SANTOS

IDADE: 30 ANOS **DN:** 19/05/1992 **LEITO:** S1

DIAGNÓSTICOS: FERIMENTO POR ARMA BRANCA

 # ADMISSÃO: 19/03/23
 # FERIMENTO POR ARMA BRANCA EM REGIO CERVICAL

HMA: PACIENTE 30 ANOS, DEU ENTRADA EM ST POR VOLTA DAS 17 HRS APOS EPISODIO DE FERIMENTO POR ARMA BRANCA EM REGIAO CERVICAL ZONA 1 E 2. FOI ENCAMINHADO PARA CENTRO CIRURGICO DEVIDO SANGRAMENTO ATIVO DE CARACTERSTICA VENOSA. PACIENTE FOI ADMITIDO EM CC COM MASCARA DE O2, TAQUICARDICO E HIPOTENSO. FOI SOLICITADA AVALIAÇAO DO VASCULAR, QUE INDICOU REALIZAÇAO DE CERVICOTOMIA EXPLORADORA EM CENTRO CIRURGICO COM URGENCIA.

EXAME FÍSICO:
Ectoscopia: GEG. AFEBRIL, ACIANOTICO, ANICTERICO, DESIDRATADO ++/4, HIPOCORADO ++/4
ACV: BNF, 2T, RCR
AR: VIA AEREA PERVIA, SEM PRESENÇA DE ESTRIDOR, MV DIMINUIDO
ABDOME: PLANO FLACIDO, RHA+, NORMOTIMPANICO
MMII: TEC > 3 S, PANTURRILHAS LIVRES, SEM EDEMA
NEURO: ECG: 13, PUPILAS ISO/FOTORREAGENTES

EXAMES COMPLEMENTARES:
19/03/23: HB: 11,0; HT: 32,8; TAP: P/N: 1,28; RNI: 1,29; TTPA: P/N: 1; UR: 17,1; CR: 1 11;
LACTATO: 60,7; K: 3,9; NA: 142.
GASOMETRIA: PH: 7,39; PCO2: 28,9; PO2: 164,7; HCO3: 17,1

CONDUTA

1 - CUIDADOS INTENSIVOS

Rio Verde, 19/03/2023

Dra. Carla Terra Xavier
Medica
CRM-GO 24.843

Médico responsável

Tribunal de Justiça do Estado de Goiás
Documento Assinado e Publicado Digitalmente em 10/04/2023 17:23:29
Assinado por PRISCILLA DE FATIMA ALVES DE JESUS
Localizar pelo código: 109287665432563873209118636, no endereço: https://projudi.tjgo.jus.br/p

Processo: 5223557-92.2023.8.09.0137
Movimentacao 1 : Recebido
Arquivo 10 : 10_ip_162023.pdf

RELATÓRIO - PRESCRIÇÃO MÉDICA UTI

REL.GQ.001.HMU	Versão: 01	Validade: 02 anos	Página 1

Nome: JOSE DAVI EUFRASI DOS SANTOS Leito: 03 Data da prescrição: 20
Sexo: ( )F (X)M DN: 19/05/1992 Idade: 30 Data da Intern.: 19/03/2023 Diagnóstico: FAB EM CERVICAL / POI CERVICOTOMIA EXPLORATORIA

	DIETA / NUTRIÇÃO	INTERVALO	VIA	HORÁRIO
1.	Exemplo: Dieta enteral + AF 100ml			
	SOLUÇÃO / INFUSÃO CONTINUA	**INTERVALO**	**VIA**	**HORÁRIO**
2.	Noradrenalina 5 ampolas + SG 5% 180ml susp.			
3.	VASOPRESSINA 01 AMP + SF0,9% 99ML susp.			
4.	FENTANIL 40ML + SF0,9% 60ML susp.			
5.	MIDAZOLAM 20ML + 80ML SF0,9% susp.			
	MEDICAÇÕES	**INTERVALO**	**VIA**	**HORÁRIO**
8.	OMEPRAZOL 40MG	MANHÃ	VO	
9.	ENOXAPARINA 40MG	1X/DIA	SC	
10.	DIPIRONA 1G + AD 6ML	6/6H	EV	
11.	BROMOPRIDA 10MG + AD 6ML	8/8H	EV	
12.	RINGER LACTATO 500ML susp. modifico	12/12H	EV	
13.	INSULINA REGULAR CONFORME PROTOCOLO HGT	SOS	SC	
14.	GH50% 30ML SE HGT <70	SOS	EV	
	CUIDADOS / PROCEDIMENTOS	**INTERVALO**	**VIA**	**HORÁRIO**
17.	HGT (conforme protocolo da unidade)			
18.	SSVV + CCGG			
19.	MUDANÇA DE DECÚBITO	2/2H		
20.	CABECEIRA ELEVADA 45º			
	PRESCRIÇÃO DE INTERCORRÊNCIA	**INTERVALO**	**VIA**	**HORÁRIO**
21.	Nalbufina 10mg (EV) de	6/6 horas		
22.	(AD) 10 ml			
23.	Soro Fisiológico 500 ml (EV) de	6/6 hora		
24.	Dieta (VO) e hidratação pastosa			
25.	O2 sob máscara			

Dr. Andreu de Almeida
Médico
CRM-GO 27.670

Av. Jerônimo Martins, S/N – Parque Bandeirante - CEP: 72.905-970 - Rio Verde – GO
Fone: (64) 3613-5864 / 3621-2494 CNPJ: 02056729 / 0001 – 05

Soro Fis. 0,9% 500 ml (EV) de M.
Ringer lactato 500 ml (EV) (ACM)

POLÍCIA CIVIL 8ª DRC GTE 109

Valor: R$
PROCESSO CRIMINAL -> Medidas Cautelares -> Pedido de Prisão -> Pedido de Prisão Temporária
RIO VERDE - 4ª VARA CRIMINAL
Usuário: ADELSON CANDEO JUNIOR - Data: 02/06/2025 14:33:43

Tribunal de Justiça do Estado de Goiás
Documento Assinado e Publicado Digitalmente em 10/04/2023 17:23:29
Assinado por PRISCILLA DE FATIMA ALVES DE JESUS
Localizar pelo código: 109287665432563873209118636, no endereço: https://projudi.tjgo.jus.br/p

Processo: 5223557-92.2023.8.09.0137
Movimentacao 1 : Recebido
Arquivo 10 : 10_ip_162023.pdf

PREFEITURA DE RIO VERDE
NOSSA FORÇA É O TRABALHO

Nome: José Davi Cifrani dos Santos Prontuário:

Leito: 01 Idade: 30 Sexo: (X) M ( ) F Data: 19 / 03 / 2023 Dia de Internação: 19/03/2023

Médico: Diagnóstico: Lesão de jugular externa (D)

	PRESCRIÇÃO MÉDICA	Intervalo	Via	HORÁRIO		EVOLUÇÃO MÉDICA
1	Dieta zero					# cervicotomia exploradora
2	SF 0,9% 400 ml + GH 50% 100 ml	12/12h	EV	I	II	+ rafia de jugular externa
3	Correr 42 ml/h					Direita
4	SF 0,9% 500 ml	12/12h	EV	I	II	# FAB em região cervical
5	Noradrenalina 05 amp + SF 0,9%		EV	19/03/23 19:40		a direita zona 2
6	180 ml BIC ACM					
7	Dipirona 01 amp + 10 ml	06/06h	EV			
8	Bromopirida 01 amp + 10 ml	08/08h	EV	(SOS)		
9	Quantificar diurese					
10	Comunicar intercorrências					
11	2 Dormonid 2 amp + SF 0,9% 80 ml		BIC	19/03/23 19:40		
12	Fentanil 2 amp + SF 0,9% 60 ml		BIC	19/03/23 19:40		
13	Dra. Carla Teresa Xavier Médica CRM-GO 24343					
14						
15						
16						
17						
18						

POLÍCIA CIVIL DO ESTADO DE GOIÁS DRRP GEH

Valor: R$
PROCESSO CRIMINAL -> Medidas Cautelares -> Pedido de Prisão -> Pedido de Prisão Temporária
RIO VERDE - 4ª VARA CRIMINAL
Usuário: ADELSON CANDEO JUNIOR - Data: 02/06/2025 14:33:43

Tribunal de Justiça do Estado de Goiás
Documento Assinado e Publicado Digitalmente em 10/04/2023 17:23:29
Assinado por PRISCILLA DE FATIMA ALVES DE JESUS
Localizar pelo código: 109287665432563873209118636, no endereço: https://projudi.tjgo.jus.br/p

Processo: 5223557-92.2023.8.09.0137
Movimentacao 1 : Recebido
Arquivo 10 : 10_ip_162023.pdf

RELATÓRIO - PRESCRIÇÃO MÉDICA UTI

REL.GQ.001.HMU	Versão: 01	Validade: 02 anos	Página 1

Nome: JOSE DAVI EUFRASI DOS SANTOS Leito: 03 Data da prescrição: 19
Sexo: ( )F (X)M DN: 19/05/1992 Idade: 30 Data da Intern.: 19/03/2023 Diagnóstico: FAB EM CERVICAL / POI CERVICOTOMIA EXPLORATORIA

	DIETA / NUTRIÇÃO	INTERVALO	VIA	HORÁRO
1.	Exemplo: Dieta enteral + AF 100ml			
	SOLUÇÃO / INFUSÃO CONTINUA	**INTERVALO**	**VIA**	**HORÁRO**
2.	Noradrenalina 5 ampolas + SG 5% 180ml			
3.	VASOPRESSINA 01 AMP + SF0,9% 99ML			
4.	FENTANIL 40ML + SF0,9% 60ML			
5.	MIDAZOLAM 20ML + 80ML SF0,9%			
	MEDICAÇÕES	**INTERVALO**	**VIA**	**HORÁRO**
8.	OMEPRAZOL 40MG	MANHÃ	VO	
9.	ENOXAPARINA 40MG	1X/DIA	SC	
10.	DIPIRONA 1G + AD 6ML SOS	6/6H	EV	
11.	BROMOPRIDA 10MG + AD 6ML SOS	8/8H	EV	
12.	RINGER LACTATO 500ML	12/12H	EV	18
13.	INSULINA REGULAR CONFORME PROTOCOLO HGT	SOS	SC	
14.	GH50% 30ML SE HGT <70	SOS	EV	
	CUIDADOS / PROCEDIMENTOS	**INTERVALO**	**VIA**	**HORÁRO**
17.	HGT (conforme protocolo da unidade)			
18.	SSVV + CCGG			
19.	MUDANÇA DE DECÚBITO	2/2H		
20.	CABECEIRA ELEVADA 45º			
	PRESCRIÇÃO DE INTERCORÊNCIA	**INTERVALO**	**VIA**	**HORÁRO**
21.				
22.				
23.				
24.				
25.				

Av. Jerônimo Martins, S/N – Parque Bandeirante - CEP: 72.905-970 - Rio Verde – GO
Fone: (64) 3613-5864 / 3621-2494 CNPJ: 02056729 / 0001 – 05

POLÍCIA CIVIL 8ª DRP GTI

Valor: R$
PROCESSO CRIMINAL -> Medidas Cautelares -> Pedido de Prisão -> Pedido de Prisão Temporária
RIO VERDE - 4ª VARA CRIMINAL
Usuário: ADELSON CANDEO JUNIOR - Data: 02/06/2025 14:33:43

Tribunal de Justiça do Estado de Goiás
Documento Assinado e Publicado Digitalmente em 10/04/2023 17:23:29
Assinado por PRISCILLA DE FATIMA ALVES DE JESUS
Localizar pelo código: 109287665432563873209118636, no endereço: https://projudi.tjgo.jus.br/p

Processo: 5223557-92.2023.8.09.0137
Movimentacao 1 : Recebido
Arquivo 10 : 10_ip_162023.pdf

Valor: R$
PROCESSO CRIMINAL -> Medidas Cautelares -> Pedido de Prisão -> Pedido de Prisão Temporária
RIO VERDE - 4ª VARA CRIMINAL
Usuário: ADELSON CANDEO JUNIOR - Data: 02/06/2025 14:33:43

	RELATÓRIO - ADMISSÃO - UTI	
RELGO.001.HMU	Versão: 01	Validade: 02 anos	Página 1 de 1

Nome: JOSE DAVI EUFRASI DOS SANTOS Leito: 03 Pront.:
Sexo: ( )F (X)M DN: 19 / 05/ 1992 Idade: 30 Dia de Internação: 1 Data da evolução: 19 / 03 / 23

ADMISSÃO

PACIENTE DA ENTRADA NA SALA DE TRAUMA DO HMU-RV, VITIMA DE FAB EM REGIÃO CERVICAL À DIREITA, ZONA 1 E 2, COM SANGRAMEN GRANDE MONTA NO LOCAL DO OCORRIDO (REFERIDO POR MEDICO DO SAMU-USA)
À ENTRADA PACIENTE EM GLASGOW 14, PALIDO E TAQUICARDICO, APRESENTANDO HIPOTENSÃO E SINAIS DE CHOQUE CIRCULATORIO. AV PELA EQUIPE CIRURGICA DE IMEDIATO, INDICADO CERVICOTOMIA EXPLORADORA EM CARÁTER DE URGENCIA E SOLICITADO HEMOTRANSFUSÃO

EQUIPOE CIRURGICA REFERE LESÃO DE JUGULAR EXTERNA DIREITA, SEM MAIS COMPLICAÇÕES.
DA ENTRADA NA UTI, AS 21H40, EM IOT+VM, SEDADO EM RASS -3 COM MIDAZOLAM + FENTANIL EM BIC, EM USO DE NOREPINEFRINA 0,15MCG/KG/MIN E PA 115X65. SVD COM DIURESE PRESENTE CERCA DE 800ML.

EXAME FÍSICO

GEG, HIPOCORADO 2+/4+, DESIDRATADO +/4+, ACIANOTICO ANICTERICO E NORMOTERMICO
ACV: RCR EM 2T, BNF
AR: MVUA, S RA
ABDOME: INOCENTE, FLACIDO
MMII: LIVRE, SEM EDEMAS
#F.O. EM CERVICAL A DIREITA

IMPRESSÃO DIAGNÓSTICA

PACIENTE GRAVE NECESSITA CUIDADOS INTENSIVOS.

Dr. Carlos Abreu de Almeida
CRM GO 27.570

PLANO TERAPÊUTICO

1. CUIDADOS PÓS TRAUMA	8.
2.GASOMETRIA ARTERIAL	9.
3.CONTROLE TERMICO (MANTER ACIMA DE 36º)	10.
4.REPOSIÇÃO VOLÊMICA GUIADA COM PARCIMONIA (EVITAR COAGULOPAT	11.
5.DESMAME DE VM	12.
6.MANTER ENTRE RASS 0 A -1	13.

Assinatura e carimbo médico

Av. Jerônimo Martins, S/N – Parque Bandeirante - CEP: 72.905-370 - Rio Verde – GO
Fone: (64) 3613-5804 / 3621-2498 CNPJ: 02056729 / 0001 – 05

Tribunal de Justiça do Estado de Goiás
Documento Assinado e Publicado Digitalmente em 10/04/2023 17:23:29
Assinado por PRISCILLA DE FATIMA ALVES DE JESUS
Localizar pelo código: 109287665432563873209118636, no endereço: https://projudi.tjgo.jus.br/p

Processo: 5223557-92.2023.8.09.0137
Movimentacao 1 : Recebido
Arquivo 10 : 10_ip_162023.pdf

POLÍCIA CIVIL
113
DRP
C.I.H.
Rio Verde-GO

Valor: R$
PROCESSO CRIMINAL -> Medidas Cautelares -> Pedido de Prisão -> Pedido de Prisão Temporária
RIO VERDE - 4ª VARA CRIMINAL
Usuário: ADELSON CANDEO JUNIOR - Data: 02/06/2025 14:33:43

HMU Hospital Municipal Universitário

NOME: JOSE DAVI EUFRASI	IDADE: 30 ANOS	LEITO: ST
CLÍNICA CIRÚRGICA: FAB	DATA: 19-Mar-23	SEXO: M

EVOLUÇÃO MÉDICA DIÁRIA

 # ADMISSÃO: 19/03/23
 # 1DIH
 # FERIMENTO POR ARMA BRANCA EM REGIO CERVICAL

HMA: PACIENTE 30 ANOS, DEU ENTRADA EM ST POR VOLTA DAS 17 HRS APOS EPISODIO DE FERIMENTO POR ARMA BRANCA EM REGIAO CERVICAL ZONA 1 E 2. FOI ENCAMINHADO PARA CENTRO CIRURGICO DEVIDO SANGRAMENTO ATIVO DE CARACTERISTICA VENOSA. PACIENTE FOI ADMITIDO EM CC COM MASCARA DE O2, TAQUICARDICO E HIPOTENSO. FOI SOLICITADA AVALIAÇAO DO VASCULAR, QUE INDICOU REALIZAÇAO DE CERVICOTOMIA EXPLORADORA EM CENTRO CIRURGICO COM URGENCIA.

EXAME FÍSICO:
Ectoscopia: GEG. AFEBRIL, ACIANOTICO, ANICTERICO, DESIDRATADO ++/4, HIPOCORADO ++/4
CV: BNF, 2T, RCR
R: VIA AEREA PERVIA, SEM PRESENÇA DE ESTRIDOR, MV DIMINUIDO
ABDOME: PLANO FLACIDO, RHA+, NORMOTIMPANICO
MI: TEC > 3 S, PANTURRILHAS LIVRES, SEM EDEMA
NEURO: ECG: 13, PUPILAS ISO/FOTORREAGENTES

EXAMES COMPLEMENTARES:
19/03/23: HB: 11,0; HT: 32,8; TAP: P/N: 1,28; RNI: 1,29; TTPA: P/N: 1; UR: 17,1; CR: 1,11; LACTATO: 60,7; K: [illegible]; NA: 142.
GASOMETRIA: PH: 7,39; PCO2: 28,9; PO2: 164,7; HCO3: 17,1

CONDUTA

CUIDADOS INTENSIVOS

Dra. Carla [illegible]
Cirurgiã
CRM-GO 24.643

Tribunal de Justiça do Estado de Goiás
Documento Assinado e Publicado Digitalmente em 10/04/2023 17:23:29
Assinado por PRISCILLA DE FATIMA ALVES DE JESUS
Localizar pelo código: 109287665432563873209118636, no endereço: https://projudi.tjgo.jus.br/p

Processo: 5223557-92.2023.8.09.0137
Movimentacao 1 : Recebido
Arquivo 10 : 10_ip_162023.pdf

UTI H.M.R.V.	Nome: JOSÉ DA[illegible] EUFRASI DOS SANTOS			Data: 19/03/2023	LEITO 03
	Idade: 30	Sexo: M	Prontuário: 210513	Enfermeiro (a): JEAN	
	Diagnóstico Médico: PO FAB				

ANÁLISE DE ENFERMAGEM	PRESCRIÇÃO DE ENFERMAGEM	HORÁRIO
01: Déficit no auto cuidado: para o banho/higiene e relacionado à prejuízo neuromuscular caracterizado por incapacidade de lavar o corpo.	01: Realizar banho no leito 1 x ao dia; 02: Hidratação corporal com AGE de 08/08 horas;	M M T N
02: Mucosa oral prejudicada relacionada a higiene oral ineficaz.	01: Realizar higiene oral com anti-séptico bucal 3 x ao dia.	M T N
03: Déficit no auto cuidado para alimentação.	01: Manter cabeceira elevada 45°; 02: Monitorar o padrão das eliminações intestinais; 03: Realizar exame físico abdominal: inspeção, ausculta, percussão e palpação, nesta ordem diariamente. Atentar para a presença de massa, diminuição dos RHA e produção de som maciço na parede abdominal.	OBSERVAÇÃO: DIETA CONFORME PRESCRIÇÃO MÉDICA
04: Risco da Integridade da Pele Prejudicada relacionada à imobilização física.	01: Proteger proeminência óssea com solução hidratante; 02: Realizar mudança de decúbito de 02/02 horas; 03: Proporcionar conforto ao cliente.	OBSERVAR 08/10/12/14/16/18/20/22/24/02/04/06
05: Risco de infecção relacionada a exposição ambiental aumentada a patógenos e procedimentos invasivos.	01: Higienizar as mãos antes após os procedimentos; 02: Uso de técnicas assépticas.	OBSERVAR

Jean da Costa Santos
ENFERMEIRO
COREN-GO: 292 758

POLÍCIA CIVIL
114
GIH

Hospital Regional de Rio Verde - Go

Valor: R$
PROCESSO CRIMINAL -> Medidas Cautelares -> Pedido de Prisão -> Pedido de Prisão Temporária
RIO VERDE - 4ª VARA CRIMINAL
Usuário: ADELSON CANDEO JUNIOR - Data: 02/06/2025 14:33:43

Tribunal de Justiça do Estado de Goiás
Documento Assinado e Publicado Digitalmente em 10/04/2023 17:23:29
Assinado por PRISCILLA DE FATIMA ALVES DE JESUS
Localizar pelo código: 109287665432563873209118636, no endereço: https://projudi.tjgo.jus.br/p

Valor: R$
PROCESSO CRIMINAL -> Medidas Cautelares -> Pedido de Prisão -> Pedido de Prisão Temporária
RIO VERDE - 4ª VARA CRIMINAL
Usuário: ADELSON CANDEO JUNIOR - Data: 02/06/2025 14:33:43

114-V

EVOLUÇÃO DE ENFERMAGEM

0945 Paciente adulto masc. Vítima de arma de fogo - Entrada, movimentação pela bolsa de trauma, fixador de colar e imobilizador de coluna torácico. PO 1000, corado, hidratado, pupilas direita forma, reagindo para fotofobia. Olhos entreabertos, acompanhando dor e obedecendo informações e fisioterapia. Colocado no leito, mantido monitorização com PAM, 2 punções periféricas. Oxímetro de pulso. Hidratação venosa por PVC. Noradrenalina em BIC - 10 ml/hora. Fentanil em BIC - 06 ml/hora. Dormonid em BIC - 06 ml/hora. Dipirona 1g IV por TOT. Coletas laboratoriais pelo SAMU realizadas e enviadas. Pertences: 2 pares de tênis e roupas. Queixa por CVC.

Samantha Costa Santos
ENFERMEIRO
COREN-GO 247758

POLICIA CIVIL
1º DEGI

Processo: 5223557-92.2023.8.09.0137
Movimentacao 1 : Recebido
Arquivo 10 : 10_ip_162023.pdf

Tribunal de Justiça do Estado de Goiás
Documento Assinado e Publicado Digitalmente em 10/04/2023 17:23:29
Assinado por PRISCILLA DE FATIMA ALVES DE JESUS
Localizar pelo código: 109287665432563873209118636, no endereço: https://projudi.tjgo.jus.br/p

Processo: 5223557-92.2023.8.09.0137
Movimentacao 1 : Recebido
Arquivo 10 : 10_ip_162023.pdf

HMU Hospital Municipal Universitário	RELATÓRIO - ENFERMAGEM / ENFERMARIA		
REL.GQ.001.HMU	Versão: 01	Validade: 02 anos	Página 1 de 2

Nome: José Dari Rufasi dos Santos Prontuário: 139741
Leito: : STO1
Data de Nascimento: 19 / 05 / 1992 Idade: 30A Data: 19 / 03 / 23 Dia de Internação:

HORÁRIO	ANOTAÇÃO DE ENFERMAGEM	HORÁRIO	ANOTAÇÃO DE ENFERMAGEM
19:20	Admitido paciente proveniente do CC TOT ambu-	continuação	no sendo comprimido pela equipe cirúrgica,
	zando, AVC duplo lumen em jugular (E) com		infundindo em BIC fentanil 10 mlh, dor-
	concentrado de hemácia em percurso, ETT em		monid 10 mlh e Noradrenalina 10 mlh — 1550476 mayara
	anestesia exploradora com incisão cirur-		
	gia, com curativo oclusivo em jugular (D), tó-		
	rax simétrico, abdome plano, SVD para contro-		
	le do débito urinário, ligado em VM PC		
	FiO2 50%, peep 6. Verificado SSVV + glicemia		
	capilar de 100 mg/dl — 1550476 mayara		
19:30	Finalizado transfusão em intercorrência — 1550476 mayara		
19:40	Instalado dormonid 10 mlh, fentanil 10 mlh		
	e Noradrenalina 10 mlh paciente apresenta hi-		
	potensão de 73/61 — 1550476 mayara		
20:10	Entregue papel referente a regulação de		
	leito UTI fica a critério do NIR.		
21:30	Realizado sutura pela acadêmica Juliana		
	— 1550476 mayara		
21:35	Encaminhado paciente para unidade de		
	terapia intensiva em ventilador de transporte		

POLÍCIA CIVIL 115 DPJ

Tribunal de Justiça do Estado de Goiás
Documento Assinado e Publicado Digitalmente em 10/04/2023 17:23:29
Assinado por PRISCILLA DE FATIMA ALVES DE JESUS
Localizar pelo código: 109287665432563873209118636, no endereço: https://projudi.tjgo.jus.br/p

Valor: R$
PROCESSO CRIMINAL -> Medidas Cautelares -> Pedido de Prisão -> Pedido de Prisão Temporária
RIO VERDE - 4ª VARA CRIMINAL
Usuário: ADELSON CANDEO JUNIOR - Data: 02/06/2025 14:33:43

Valor: R$
PROCESSO CRIMINAL -> Medidas Cautelares -> Pedido de Prisão -> Pedido de Prisão Temporária
RIO VERDE - 4ª VARA CRIMINAL
Usuário: ADELSON CANDEO JUNIOR - Data: 02/06/2025 14:33:45

115-V

HMU Hospital Municipal Universitário	RELATÓRIO - **ENFERMAGEM / ENFERMARIA**		
REL.GQ.001.HMU	Versão: 01	Validade: 02 anos	Página 2 de 2

SINAIS VITAIS								BALANÇO HÍDRICO								
Hora	PA	T.	FC	FR	SatO2	HGT	Assinatura	Hora	GANHOS				PERDAS			Assinatura
									SNE	Irrigação	Venoso	BIC	SVD	SNG	DRENO	

HORÁRIO	EVOLUÇÃO DO ENFERMEIRO	HORÁRIO	EVOLUÇÃO DO ENFERMEIRO

Processo: 5223557-92.2023.8.09.0137
Movimentacao 1 : Recebido
Arquivo 11 : 11_ip_162023.pdf

Tribunal de Justiça do Estado de Goiás
Documento Assinado e Publicado Digitalmente em 10/04/2023 17:23:30
Assinado por PRISCILLA DE FATIMA ALVES DE JESUS
Localizar pelo código: 109487655432563873209118635, no endereço: https://projudi.tjgo.jus.br/p

Processo: 5223557-92.2023.8.09.0137
Movimentacao 1 : Recebido
Arquivo 11 : 11_ip_162023.pdf

Valor: R$
PROCESSO CRIMINAL -> Medidas Cautelares -> Pedido de Prisão -> Pedido de Prisão Temporária
RIO VERDE - 4ª VARA CRIMINAL
Usuário: ADELSON CANDEO JUNIOR - Data: 02/06/2025 14:33:45

POLÍCIA CIVIL 116 8ª DRP GIZ Rio Verde-GO

HMU Hospital Municipal Universitário	RELATÓRIO - ENFERMAGEM / UTI		
REL.GQ.001.HMU	Versão: 01	Validade: 02 anos	Página 1 de 2

NOME: José Davi Eufrasi dos Santos Prontuário: 210513

Data De Nascimento: 19/05/1992 Idade: 30 Leito: 03

Data: 19/03/2023 Dia de Internação: _____

DATA	HORA	RELATÓRIO DE ENFERMAGEM
	21:45	Recebido e admitido paciente proveniente da sala de trauma (HMU), acompanhado pela equipe de enfermagem + fisioterapeuta, em respiração por TOT + VM, acesso venoso central fluindo dormonid 10 ml/h fentanil 10 ml/h e noradrenalina 10 ml/h, curativo oclusivo em jugular lado (D), SVD para controle da diurese, realizado monitorização de múltiplos parâmetros, verificado glicemia capilar valor 148 mg/dl
	22:00	Verificado sinais vitais e Balanço hídrico

Sheila Lucia A. Oliveira
Enfermeira
COREN-GO 906 123

Sheila Lucia A. Oliveira
Enfermeira
COREN-GO 906 123

Tribunal de Justiça do Estado de Goiás
Documento Assinado e Publicado Digitalmente em 10/04/2023 17:23:30
Assinado por PRISCILLA DE FATIMA ALVES DE JESUS
Localizar pelo código: 109487655432563873209118635, no endereço: https://projudi.tjgo.jus.br/p

Processo: 5223557-92.2023.8.09.0137
Movimentacao 1 : Recebido
Arquivo 11 : 11_ip_162023.pdf

Valor: R$
PROCESSO CRIMINAL -> Medidas Cautelares -> Pedido de Prisão -> Pedido de Prisão Temporária
RIO VERDE - 4ª VARA CRIMINAL
Usuário: ADELSON CANDEO JUNIOR - Data: 02/06/2025 14:33:45

HMU Hospital Municipal Universitário	RELATÓRIO - ENFERMAGEM / UTI		
REL.GQ.001.HMU	Versão: 01	Validade: 02 anos	Página 2 de 2

DATA	HORA	RELATÓRIO DE ENFERMAGEM

Av. Jerônimo Martins, S/N - Parque Bandeirante - CEP: 72.905-970 - Rio Verde - GO
Fone: (64) 3613-5864 / 3621-2494 CNPJ: 02056729 / 0001 - 05

Tribunal de Justiça do Estado de Goiás
Documento Assinado e Publicado Digitalmente em 10/04/2023 17:23:30
Assinado por PRISCILLA DE FATIMA ALVES DE JESUS
Localizar pelo código: 109487655432563873209118635, no endereço: https://projudi.tjgo.jus.br/p

Processo: 5223557-92.2023.8.09.0137
Movimentacao 1 : Recebido
Arquivo 11 : 11_ip_162023.pdf

POLÍCIA CIVIL 117 8ª DRP G.I.I.

Valor: R$
PROCESSO CRIMINAL -> Medidas Cautelares -> Pedido de Prisão -> Pedido de Prisão Temporária
RIO VERDE - 4ª VARA CRIMINAL
Usuário: ADELSON CANDEO JUNIOR - Data: 02/06/2025 14:33:45

HMU	RELATÓRIO - EVOLUÇÃO MÉDICA DIURNA - UTI		
REL.GQ.001.HMU	Versão: 01	Validade: 02 anos	Página 1 de 1

Nome: JOSÉ DAVI EUFRASI DOS SANTOS Leito: 03 Pront.:
Sexo: ( )F (X)M DN: 19/05/1992 Idade: 30 Dia de Internação: 2º Data da evolução: 20/03/23

EVOLUÇÃO DIURNA

#FERIMENTO POR ARMA BRANCA EM REGIÃO CERVICAL DIREITA

#NORADRENALINA 4ML/HORA – velocidade infusão 4,8mL
#FENTANIL 4,02 ML/HORA - velocidade infusão 3,5mL

#DISPOSITIVOS:
- EM EXTUBAÇÃO OROTRAQUEAL

#PACIENTE EM 2ºDIH, VÍTIMA DE FERIMENTO POR ARMA BRANCA EM REGIÃO CERVICAL À DIREITA, ZONA 1 E 2, AVALIADO PELA EQUIPE CIRÚRGICA DE IMEDIATO E REALIZADO CERVICOTOMIA EXPLORADORA EM CENTRO CIRÚRGICO, ALÉM DE HEMOTRANSFUSÃO.
EQUIPE CIRÚRGICA REFERE LESÃO DE JUGULAR EXTERNA DIREITA, SEM MAIS COMPLICAÇÕES. FOI ADMITIDO EM UTI AS 21:40, EM IOT+VM SEDADO EM RASS -3, COM MIDAZOLAM + FENTANIL EM BIC, EM USO DE NORA 0,15 MCG/KG/MIN E PA 115X65, SVD COM DIURESE PRESENTE
NO MOMENTO, EM PROCESSO DE EXTUBAÇÃO OROTRAQUEAL + VM, EM DESMAME DE FENTANIL E NORADRENALINA, ENCONTRA-SE EM MEG, MUITO AGITADO, POUCO COLABORATIVO, CONTIDO EM LEITO PARA QUE NÃO RETIRE TUBO E ACESSO, COM SVD, URINA ESCURA, SEM GRUMOS, ALGUMAS RAJAS DE SANGUE, < 100ML.

BALANÇOS
Diurese: -100ML #Diacorese: -
BH: - 1284 mL

A:
Sat: 96-98%
T: 35,5-36,2
FC: 89-104
PAS: 114-124

EXAME FÍSICO

ECTOSCOPIA: MEG, ESTÁVEL HEMODINAMICAMENTE EM USO DE DVA, EM DESMAME DE IOT, HIPOATIVA E SONOLENTO, AGITADO, A.A.A., TEC<3S
SNC: RASS +4
ACV: RCR EM 2T, BNF
AR: MVUA S/RA
ABD: FLÁCIDO, INDOLOR, RHA+, TIMPÂNICO
MMII: SEM EDEMAS, PULSOS PALPÁVEIS, SEM SINAIS DE TVP

IMPRESSÃO DIAGNÓSTICA

PLANO TERAPÊUTICO

1. INICIO SF 0,9% PARA REPOSIÇÃO VOLÊMICA; OTIMIZAR HIDRATAÇÃO	8. DESMAME DVA
2. INICIAR DIETA VO LIQUIDA/PASTOSA	9.PROGRAMO ALTA PARA AMANHÃ
3. INICIO NALBUFINA	10.
4. EXTUBAÇÃO	11.

INTERCORRÊNCIAS NO PERÍODO DIURNO

Assinatura e carimbo médico

Dr. Rodrigo Gonçalves Mello
Médico
CRM-GO 17.214

Av. Jerônimo Martins, S/N – Parque Bandeirante - CEP: 72.905-970 - Rio Verde – GO
Fone: (64) 3613-5864 / 3621-2494 CNPJ: 02056729 / 0001 – 05

Tribunal de Justiça do Estado de Goiás
Documento Assinado e Publicado Digitalmente em 10/04/2023 17:23:30
Assinado por PRISCILLA DE FATIMA ALVES DE JESUS
Localizar pelo código: 109487655432563873209118635, no endereço: https://projudi.tjgo.jus.br/p

Processo: 5223557-92.2023.8.09.0137
Movimentacao 1 : Recebido
Arquivo 11 : 11_ip_162023.pdf

POLÍCIA CIVIL 8ª DRP G.I.H. 118

Valor: R$
PROCESSO CRIMINAL -> Medidas Cautelares -> Pedido de Prisão -> Pedido de Prisão Temporária
RIO VERDE - 4ª VARA CRIMINAL
Usuário: ADELSON CANDEO JUNIOR - Data: 02/06/2025 14:33:45

HMU	RELATÓRIO - EVOLUÇÃO MÉDICA DIURNA - UTI		
REL.GQ.001.HMU	Versão: 01	Validade: 02 anos	Página 1 de 1

Nome: JOSÉ DAVI EUFRASI DOS SANTOS Leito: 03 Pront.:
Sexo: ( )F (X)M DN: 19/05/1992 Idade: 30 Dia de Internação: 2º Data da evolução: 20/03/23

EVOLUÇÃO DIURNA

FERIMENTO POR ARMA BRANCA EM REGIÃO CERVICAL DIREITA

DIURESE : 700ML
BH: +1168 ML
E: AUSENTE

HGT: 108-131
T : AFEBRIL

PA : 116X60 FC 76 FR 18 SO2 : 96% AA

MEG, ESTÁVEL HEMODINAMICAMENTE EM USO DE DVA, SEM ALTERAÇAO DA PERFUSAO PERIFERICA
SNC: GLASGOW 15
ACV: RCR EM 2T, BNF
AR: MVUA S/RA
ABD: FLÁCIDO, INDOLOR, RHA+, TIMPÂNICO
MMII: SEM EDEMAS, PANTURRILHAS LIVRES

1.SUPORTE INTENSIVO	8.
2. MANTIDO SEM ATB	9.
3. LIBERADO DIETA VO	10.
4. DISCUTIDO ALTA DA UTI AMANHA	11.

INTERCORRÊNCIAS NO PERÍODO NOTURNO

Bernardo da Mello Ribeiro
Médica
CRM-GO 16044

Assinatura e carimbo médico

Av. Jerônimo Martins, S/N – Parque Bandeirante - CEP: 72.905-970 - Rio Verde – GO
Fone: (64) 3613-5864 / 3621-2494 CNPJ: 02056729 / 0001 – 05

Tribunal de Justiça do Estado de Goiás
Documento Assinado e Publicado Digitalmente em 10/04/2023 17:23:30
Assinado por PRISCILLA DE FATIMA ALVES DE JESUS
Localizar pelo código: 109487655432563873209118635, no endereço: https://projudi.tjgo.jus.br/p

Processo: 5223557-92.2023.8.09.0137
Movimentacao 1 : Recebido
Arquivo 11 : 11_ip_162023.pdf

Valor: R$
PROCESSO CRIMINAL -> Medidas Cautelares -> Pedido de Prisão -> Pedido de Prisão Temporária
RIO VERDE - 4ª VARA CRIMINAL
Usuário: ADELSON CANDEO JUNIOR - Data: 02/06/2025 14:33:45

POLÍCIA CIVIL 6ª DRP GEPI Rio Verde-GO
119

HMU Hospital Municipal Universitário

NOME: JOSE DAVI EUFRASI | IDADE: 30 ANOS | LEITO: UTI 3

CLÍNICA CIRÚRGICA: FAB | DATA: 20-Mar-23 | SEXO: M

EVOLUÇÃO MÉDICA DIÁRIA

 # ADMISSÃO: 19/03/23
 # 2º DIH
 # FERIMENTO POR ARMA BRANCA EM REGIÃO CERVICAL
 # 1º POI CERVICOTOMIA EXPLORADORA

HMA: PACIENTE 30 ANOS, DEU ENTRADA EM ST NO HMU, POR VOLTA DAS 17 HRS APOS EPISODIO DE FERIMENTO POR ARMA BRANCA EM REGIAO CERVICAL ZONA 1 E 2. FOI ENCAMINHADO PARA CENTRO CIRURGICO DEVIDO SANGRAMENTO ATIVO DE CARACTERISTICA VENOSA. PACIENTE FOI ADMITIDO EM CC COM MASCARA DE O2, TAQUICARDICO E HIPOTENSO. FOI SOLICITADA AVALIAÇAO DO VASCULAR, QUE INDICOU REALIZAÇAO DE CERVICOTOMIA EXPLORADORA EM CENTRO CIRURGICO COM URGENCIA. NA EXPLORAÇÃO FOI ENCONTRADA LESO DE JUGULAR EXTERNA DIREITA, SEM MAIS COMPLICAÇOES.

ULTIMAS 12 HORAS: PACIENTE EM LEITO DE UTI, EM REG, AGITADO, EM IOT + VM EM DESMAME (VCV, FIO2 30, FR 18, PEEP 7), SEDADO RASS +1 COM FENTANIL 4ML/H. ESTAVEL HEMODINAMICAMENTE EM USO DE NORADRENALINA (4ML/H). HÁ PROGRAMAÇÃO DE EXTUBAÇÃO HOJE. DIURESE APOS AS 22 HRS (1000 ML). AFEBRIL. SINAIS VITAIS ESTAVEIS. FERIDA OPERATORIA SEM SINAIS FLOGISTICOS EM CERVICAL DIREITA.

DELTAS: PAS: 114-124// PAD: 65-70// T: 35,5-36,2 // FC: 89-104 // FR: 12-16 // SAT: 96-98% // HGT: 148-165
DIURESE: 1000 ML
DIACORESE: 0 ML
BH:-764ML

EXAME FÍSICO:
Ectoscopia: REG. AFEBRIL, ACIANOTICO, ANICTERICO, DESIDRATADO ++/4, HIPOCORADO ++/4
ACV: RCR EM 2T, BNF S/S
AR: MVUA S/RA
ABDOME: PLANO FLACIDO, RHA+, NORMOTIMPANICO, INDOLOR A PALPAÇÃO
MMII: TEC > 3 S, PANTURRILHAS LIVRES, SEM EDEMA
NEURO: RASS +1, PUPILAS ISO/FOTORREAGENTES

EXAMES COMPLEMENTARES:
19/03/23: HB: 11,0; HT: 32,8; TAP: P/N: 1,28; RNI: 1,29; TTPA: P/N: 1; UR: 17,1; CR: 1,11; LACTATO: 60,7; K: 3,9; NA: 142.
GASOMETRIA: PH: 7,39; PCO2: 28,9; PO2: 164,7; HCO3: 17,1

CONDUTA

1 - CUIDADOS INTENSIVOS

Dra. Paula Rabelo
Médica
CRM-GO 31337

Tribunal de Justiça do Estado de Goiás
Documento Assinado e Publicado Digitalmente em 10/04/2023 17:23:30
Assinado por PRISCILLA DE FATIMA ALVES DE JESUS
Localizar pelo código: 109487655432563873209118635, no endereço: https://projudi.tjgo.jus.br/p

Processo: 5223557-92.2023.8.09.0137
Movimentacao 1 : Recebido
Arquivo 11 : 11_ip_162023.pdf

SISTEMATIZAÇÃO DA ASSISTÊNCIA DE ENFERMAGEM - UTI

Data: 20/05/23 Hora: 13:00

Nome do Paciente: José Paulo Cupaiva dos Santos N. do Prontuário: _____ Leito: 03 Sexo: masc.

Data de Nascimento: ___/___/___ Idade: 30 Peso: _____ Naturalidade: _____ Profissão /Ocupação: _____

Religião: _____ Escolaridade: _____ Fumante: ( ) Sim ( ) Não ( ) NA Pratica Atividade Física: ( ) Não ( ) Sim - Qual? _____

Nível de Consciência:
(X) Consciente ( ) Alerta ( ) Coma
( ) Coma induzido por sedação
( ) Vigil ( ) Torporoso
(X) Sonolento ( ) Calmo ( ) Agitado
( ) Orientado ( ) Desorientado
( ) Colaborativo ( ) Não colaborativo

Pupilas: ( ) Isocóricas ( ) Anisocóricas
( ) Miose ( ) Midrise

Mucosa ocular:
(X) Hidratada ( ) Desidratada
( ) Normocoradas (X) Hipocoradas ( ) Ictéricas

Mucosa Oral:
(X) Hidratada ( ) Desidratada
(X) Normocoradas ( ) Hipocoradas ( ) Ictéricas

Dieta: (X) Oral ( ) SNG ( ) SNE
( ) NTP ( ) Dieta zero

Padrão de sono - repouso:
Alterações: (X) Nenhuma ( ) Repouso diminuído
( ) Insônia Outros: _____

Pulso: (X) Radial ( ) Femoral
( ) Cardíaco/Apical ( ) Carotídeo

Característica: (X) Rítmico ( ) Arrítmico
(X) Forte ( ) Filiforme ( ) Não palpável

Perfusão Periférica:
(X) Normal ( ) Lentificada ( ) Cianose

ABERTURA OCULAR	Espontânea	4
	Ordem Verbal	3
	Dor	2
	Nenhuma	1
MELHOR RESPOSTA VERBAL	Orientado	5
	Confuso	4
	Palavras	3
	Sons	2
	Nenhuma	1
MELHOR RESPOSTA MOTORA	Obedece Comando	6
	Reage verb. Est.	5
	Localiza estímulo	4
	Responde em flexão	3
	Responde em ext.	2
	Nenhuma	1
OLHOS NÃO REATIVOS À LUZ	Ambos os olhos	2
	Um olho	1
	Nenhum olho	0

Respiração: ( ) Superficial ( ) Profunda
( ) Uso de musculatura acessória
( ) Espontânea ( ) TOT ( ) TQT
(X) O2 por CN 5 L/min
( ) VM PEEP: _____ PVC _____ FIO2 _____
Modo ventilatório: _____ ( ) NA

Expansibilidade do Torax: (X) Normal
( ) Diminuída (X) Simétrica ( ) Assimétrica
Tórax com: ( ) Lesões ( ) Drenos

Abdome: (X) Plano ( ) Globoso ( ) Distendido
Palpação: (X) Indolor ( ) Dolorosa
( ) Tenso (X) Flácido ( ) Escavado
( ) Presença de: ( ) massa palpável ( ) Drenos
RHA: (X) Presente ( ) Ausente
(X) Hipoativo ( ) Hiperativo
Local/caracteristicas _____

Percussão: (X) Timpânico ( ) Maciço

Eliminações Fisiológicas:
Urinária: ( ) Espontânea ( ) Fralda
( ) Cistostomia ( ) Nefrostomia (X) SVD ( ) SVA
Intestinal: ( ) Ausente (X) Espontânea
( ) Ileostomia ( ) Colostomia
Aspecto das fezes _____

( ) **Incisão cirúrgica**
Local e caracteristicas: _____

Genitália: (X) Normal ( ) Com alterações
Quais? _____

Alterações de MMSS e MMII: ( ) Sim (X) Não

POLÍCIA CIVIL 190

Valor: R$
PROCESSO CRIMINAL -> Medidas Cautelares -> Pedido de Prisão -> Pedido de Prisão Temporária
RIO VERDE - 4ª VARA CRIMINAL
Usuário: ADELSON CANDEO JUNIOR - Data: 02/06/2025 14:33:45

Tribunal de Justiça do Estado de Goiás
Documento Assinado e Publicado Digitalmente em 10/04/2023 17:23:30
Assinado por PRISCILLA DE FATIMA ALVES DE JESUS
Localizar pelo código: 109487655432563873209118635, no endereço: https://projudi.tjgo.jus.br/p

Valor: R$
PROCESSO CRIMINAL -> Medidas Cautelares -> Pedido de Prisão -> Pedido de Prisão Temporária
RIO VERDE - 4ª VARA CRIMINAL
Usuário: ADELSON CANDEO JUNIOR - Data: 02/06/2025 14:33:45

Escala de Ramsey

Pontos	Nível de atividade
Grau 1	Paciente acordado e agitado, ansioso ou inquieto
Grau 2	Paciente acordado e colaborativo
Grau 3	Paciente dormindo, despertável com estímulo verbal, responsivo a comandos
Grau 4	Paciente dormindo, despertável com estímulo verbal vigoroso ou leve toque da glabela
Grau 5	Paciente dormindo, despertável a estímulo álgico leve.
Grau 6	Paciente dormindo, sem resposta a compressão glabelar

( ) G1 (X) G2 ( ) G4
( ) G5 ( ) G6 ( ) Não se Aplica

Escala de Morse - Risco de Quedas ( ) Não se aplica

História de queda até 3	Não	0
	Sim	25
Diagnóstico secundário	Não	0
	Sim	15
Deambulação	Sem apoio	0
	Aux. De marcha	15
	Apoio em mobilia	30
Dispositivo Intravenoso	Não	0
	Sim	20
Marcha	Normal	0
	Desequilíbrio fácil	10
	Défice de Marcha	20
Escala Mental	Consciente das suas limitações	0
	Não consciente de suas limitações	15

Risco de Queda: Baixo (0-24) ( )Moderado (25– 44) ( ) Alto (≥ 45)

Avaliação do grau de risco - Escala de BRADEN

Percepção Sensorial	1. Totalmente limitado	2. Muito limitado	3. Levemente limitado	4. Nenhuma limitação
Umidade	1. Excessiva	2. Muita	3. Ocasional	4. Rara
Atividade	1. Acamado	2. Confinado a cadeira	3. Deambula ocasionalmente	4. Deambula freqüentemente
Mobilidade	1. Imóvel	2. Muito limitado	3. Discreta limitação	4. Sem limitação
Nutrição	1. Deficiente	2. Inadequada	3. Adequada	4. Excelente
Fricção e Cisalhamento	1. Problema	2. Problema potencial	3. Sem problema aparente	16
Total:	Risco Brando 15 a 16 ( )		Risco Moderado de 12 a 14 ( )	Risco Severo abaixo de 11 ( )

Avaliação da intensidade da dor ( ) Não se aplica

Escala de descritores verbais

Sem dor | Dor leve | Dor moderada | Dor intensa | Dor insuportável

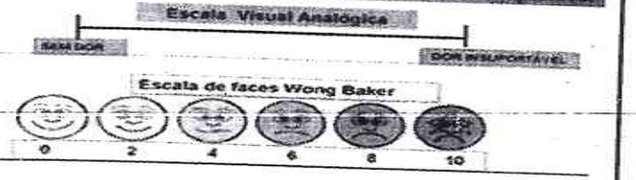

Presença de Lesões de pele: (X) Não ( ) Sim Local e Caracteristicas da Lesão: _____

Alergias: _____

Acesso venoso: (X) Central ( ) Periferico **Local:** Jugular (D)

Anotações do Enfermeiro _____

Luana Rodrigues A. Paes
Enfermeira
COREN 136.876

Processo: 5223557-92.2023.8.09.0137
Movimentacao 1 : Recebido
Arquivo 11 : 11_ip_162023.pdf

Tribunal de Justiça do Estado de Goiás
Documento Assinado e Publicado Digitalmente em 10/04/2023 17:23:30
Assinado por PRISCILLA DE FATIMA ALVES DE JESUS
Localizar pelo código: 109487655432563873209118635, no endereço: https://projudi.tjgo.jus.br/p

Processo: 5223557-92.2023.8.09.0137
Movimentacao 1 : Recebido
Arquivo 11 : 11_ip_162023.pdf

UTI H.M.R.V.	Nome: JOSÉ DAV. ..UFRASI DOS SANTOS			Data: 20/03/2023	LEITO 03
	Idade: 30	Sexo: M	Prontuário: 210513	Enfermeiro (a): JEAN	
	Diagnóstico Médico: PO FAB/ LESÃO CAROTIDA E JUGULAR DIREITA				

ANÁLISE DE ENFERMAGEM	PRESCRIÇÃO DE ENFERMAGEM	HORÁRIO
01: Déficit no auto cuidado: para o banho/higiene e relacionado à prejuízo neuromuscular caracterizado por incapacidade de lavar o corpo.	01: Realizar banho no leito 1 x ao dia; 02: Hidratação corporal com AGE de 08/08 horas;	M M T N
02: Mucosa oral prejudicada relacionada a higiene oral ineficaz.	01: Realizar higiene oral com anti-séptico bucal 3 x ao dia.	M T N
03: Déficit no auto cuidado para alimentação.	01: Manter cabeceira elevada 45°; 02: Monitorar o padrão das eliminações intestinais; 03: Realizar exame físico abdominal: inspeção, ausculta, percussão e palpação, nesta ordem diariamente. Atentar para a presença de massa, diminuição dos RHA e produção de som maciço na parede abdominal.	OBSERVAÇÃO: DIETA CONFORME PRESCRIÇÃO MÉDICA
04: Risco da Integridade da Pele Prejudicada relacionada à imobilização física.	01: Proteger proeminência óssea com solução hidratante; 02: Realizar mudança de decúbito de 02/02 horas; 03: Proporcionar conforto ao cliente.	OBSERVAR 08/10/12/14/16/18/20/22/24/02/04/06
05: Risco de infecção relacionada a exposição ambiental aumentada a patógenos e procedimentos invasivos.	01: Higienizar as mãos antes após os procedimentos; 02: Uso de técnicas assépticas.	OBSERVAR

Jean da Costa Santos
ENFERMEIRO
COREN-GO 242 758

POLÍCIA CIVIL 84 SDRP G.I.E. Goiás

Valor: R$
PROCESSO CRIMINAL -> Medidas Cautelares -> Pedido de Prisão -> Pedido de Prisão Temporária
RIO VERDE - 4ª VARA CRIMINAL
Usuário: ADELSON CANDEO JUNIOR - Data: 02/06/2025 14:33:45

Tribunal de Justiça do Estado de Goiás
Documento Assinado e Publicado Digitalmente em 10/04/2023 17:23:30
Assinado por PRISCILLA DE FATIMA ALVES DE JESUS
Localizar pelo código: 109487655432563873209118635, no endereço: https://projudi.tjgo.jus.br/p

Valor: R$
PROCESSO CRIMINAL -> Medidas Cautelares -> Pedido de Prisão -> Pedido de Prisão Temporária
RIO VERDE - 4ª VARA CRIMINAL
Usuário: ADELSON CANDEO JUNIOR - Data: 02/06/2025 14:33:45

EVOLUÇÃO DE ENFERMAGEM

Processo: 5223557-92.2023.8.09.0137
Movimentacao 1 : Recebido
Arquivo 11 : 11_ip_162023.pdf

Tribunal de Justiça do Estado de Goiás
Documento Assinado e Publicado Digitalmente em 10/04/2023 17:23:30
Assinado por PRISCILLA DE FATIMA ALVES DE JESUS
Localizar pelo código: 109487655432563873209118635, no endereço: https://projudi.tjgo.jus.br/p

Processo: 5223557-92.2023.8.09.0137
Movimentacao 1 : Recebido
Arquivo 11 : 11_ip_162023.pdf

PREFEITURA DE RIO VERDE — A REPUBLICA DO PODER

FORMULÁRIO - CORRIDA DE LEITO COM A EQUIPE MULTIDISCIPLINAR

PLANO TERAPÊUTICO

HMU Hospital Municipal Universitário

Data: 20/03/23

Nome: José David Eufrasi dos Santos Idade: 30 Leito: 03 DIH: ____ DI UTI: ____

DISPOSITIVOS INVASÕES

CVC: (X) sim ( ) não	Se sim, local de punção: ( ) VJID (X) VJE ( ) VSCD ( ) VSCE( ) VFD ( ) VFE	Possível retirada: ( ) sim ( ) não porque?
CDL: ( ) sim (X) não	Se sim, local de punção: ( ) VJID ( ) VJIE ( ) VSCD ( ) VSCE( ) VFD ( ) VFE	Possível retirada: ( ) sim ( ) não porque?
PIA: ( ) sim (X) não	Se sim, local de punção: ( )ARD ( )ARE ( ) AFD ( )AFE	Possível retirada: ( ) sim ( ) não porque?
SVD: (X) sim ( ) não		Possível retirada: ( ) sim ( ) não porque?

CCIH

Uso de ATB: ( ) sim (X) não | Qual:( ) clavulin ( )azitromicina ( ) tazocin ( ) meropenem ( ) vancomicina ( ) teicoplamina ( ) polimixina B ( ) outros:

Indicado protocolo de sepse ( ) não ( ) sim – FOCO: ( )indefinido ( )pulmonar. ( )urinário ( ) cateter. ( ) ferida operatória ( ) outros

BALANÇO HÍDRICO

Diurese 24h: 100 | BH 24h: -1224 | BH acumulado: | TAX: (X) afebril ( ) subfebril. ( ) febril. ( ) hipotérmico

Analgesia adequada:(X) sim ( ) não | Sedação adequada:(X) sim ( ) não ( ) n/a | Se sim, qual: (X) fentanil 6 L/h. (X) dormonid. 6 mL/h ( ) outro: mL/h

Desmame de sedação venosa:(X) sim ( ) não. ( ) n/a | Escala de RASS: | Presença de lesão: ( ) sim (X) não

HEMODINÂMICA

Aminas: (X) sim ( ) não | Se sim, qual: (X) nora 6 mL/h ( ) vasopressina mL/h ( ) dobutamina mL/h | Outros: ( ) nitroglicerina mL/h ( ) nitroprussiato mL/h

FISIOTERAPIA

Ventilação : ( ) espontânea ( ) VNI. (X) VMI | Modo:(X) PCV ( ) PSV ( )VCV | Retirar da VM: ( ) nao ( ) sim – ( ) desmame. ( ) extubacao | Parâmetros VM: FiO2 30 %. P/F _____ . PEEP: _____

Possível mobilização precoce:( ) sim ( ) não ( ) N/A | Cabeceira 30-45°:(X) sim ( ) não | Outros VM:

NUTRIÇÃO

Dieta:( ) oral ( ) enteral ( ) parenteral (X) suspensa ( ) aporte calórico | Atingiu aporte calórico: ( ) sim ( ) não. VET:_____ %. kcal/kg: _____ . gptn/kg: _____ . Evacuação presente:( ) não ( ) sim – consistência – ( ) pastosa ( ) liquida/pastosa ( ) liquida ( ) diarreia | Está tolerando/aceitando a dieta: ( ) não ( ) sim ( ) n/a Resíduo gástrico: ( ) não ( ) sim Qtd em 24h: _____

CONTROLE GLICÊMICO

Está seguindo o Protocolo de controle Glicêmico ( ) não ( ) sim | Insulina em BIC: ( ) não ( ) sim ml/h _____ | Prescrito Insulina NPH ( ) não ( ) sim . Dose ajustada: ( ) não ( ) sim

Nº de glicemias > 150 mg/dl: ( )1 ( )2 ( )3 ( )4 ( )>5 | Nº de glicemias entre 70 a 150 mg/dl: ( )1 ( )2 ( )3 ( )4 ( )>5 | Nº de glicemias <60 mg/dl: ( )1 ( )2 ( )3 ( )4 ( )>5

OUTROS

Exame pendente:( ) sim ( ) não | Se sim, qual: ( ) ECOTT ( ) TCC ( ) TC tórax ( ) TC Abdome/pelve ( ) hemodinâmica. ( ) bloco cirúrgico. ( ) outro:

Profilaxia de ulcera de estresse:( ) sim ( ) não ( ) n/a | Profilaxia de TVP:( ) sim ( ) não. ( ) N/A

FARMÁCIA CLÍNICA

econciliação medicamentosa: ( ) não ( ) sim ( ) n/a | Interação medicamentosa de alto risco: ( ) não ( ) sim ( ) n/a

Alta do setor: ( ) não - ( ) pré alta para próxima data ( ) sim - Se sim, condição especial: ( ) não ( ) descer com acompanhante /familiar

Condutas:

- ☐ Extubar.
- ☐ Nebulização
- ☐ Otimizar nutrição
- ☐ Iniciar dieta via oral liquida pastosa
- ☐ Desmame da DVA
- ☐ Programar alta em 24 horas

Médico coord/Horizontal	Médico plantonista	Enfermeira Coord	Enfermeiro (a)	Téc de enfermagem	Fisioterapia	Psicologia	Nutrição	SCIH	Farmácia clínica	Familiar
		Luanna Rodrigues A. Paes Enfermeira COREN-GO 426.878			Fisioterapeuta CREFFIO 83336-F					

Legenda: marcar com V quando a proposta for realizada — Marcar com X quando a proposta não for realizada

Tribunal de Justiça do Estado de Goiás
Documento Assinado e Publicado Digitalmente em 10/04/2023 17:23:30
Assinado por PRISCILLA DE FATIMA ALVES DE JESUS
Localizar pelo código: 109487655432563873209118635, no endereço: https://projudi.tjgo.jus.br/p

Valor: R$
PROCESSO CRIMINAL -> Medidas Cautelares -> Pedido de Prisão -> Pedido de Prisão Temporária
RIO VERDE - 4ª VARA CRIMINAL
Usuário: ADELSON CANDEO JUNIOR - Data: 02/06/2025 14:33:45

Processo: 5223557-92.2023.8.09.0137
Movimentacao 1 : Recebido
Arquivo 12 : 12_ip_162023.pdf

Valor: R$
PROCESSO CRIMINAL -> Medidas Cautelares -> Pedido de Prisão -> Pedido de Prisão Temporária
RIO VERDE - 4ª VARA CRIMINAL
Usuário: ADELSON CANDEO JUNIOR - Data: 02/06/2025 14:33:46

23

HMU Hospital Municipal Universitário	RELATÓRIO - ENFERMAGEM / UTI		
REL.GQ.001.HMU	Versão: 01	Validade: 02 anos	Página 1 de 2

NOME: José Davi Furfasi Prontuário: 210513

Data De Nascimento: 19/05/1992 Idade: 30 Leito: 03

Data: 20/03/2023 Dia de Internação: _____

DATA	HORA	RELATÓRIO DE ENFERMAGEM
	24:00	Verificado sinais vitais e Balanço hídrico — Sheila Luca A. Oliveira COREN-GO 966.123
	02:00	Verificado glicemia capilar vale 165 mg/dl. Segue aos cuidados da equipe. — Sheila Luca A. Oliveira COREN-GO 966.123
	02:30	Passado vazão de dormonid e fentanil para 06 ml/h pelo médico plantonista — Sheila Luca A. Oliveira COREN-GO 966.123
	04:00	Segue mantendo monitorização de multiplos parametros, acesso venoso com boa infusão, respiração por TOT + VM, SVD para controle da diurese — Sheila Luca A. Oliveira COREN-GO 966.123
	05:00	Atendido pela fisio Samara — Sheila Luca A. Oliveira COREN-GO 966.123
	06:00	Administrado medicações de horario e verificado glicemia capilar valor mg/dl — Sheila Luca A. Oliveira COREN-GO 966.123
	07:00	Recebo o plantão parte em repouso no leito, TOT + VM em modo PCV, FiO2 30%, peep 07, AVC em jugular Ⓔ com infusões dormid 6 ml/h + Fentanil 06 ml/h + nora 6 ml/h em BIC, curativo adesivo em pescoço lado Ⓓ e colírio olho Ⓓ, SVD, monitorizado por multiplos parametros — Jeanne R. R. da Costa Tec. de Enfermagem COREN-GO 001.928.661-TE

Tribunal de Justiça do Estado de Goiás
Documento Assinado e Publicado Digitalmente em 10/04/2023 17:23:30
Assinado por PRISCILLA DE FATIMA ALVES DE JESUS
Localizar pelo código: 109087605432563873209118632, no endereço: https://projudi.tjgo.jus.br/p

Processo: 5223557-92.2023.8.09.0137
Movimentacao 1 : Recebido
Arquivo 12 : 12_ip_162023.pdf

Valor: R$
PROCESSO CRIMINAL -> Medidas Cautelares -> Pedido de Prisão -> Pedido de Prisão Temporária
RIO VERDE - 4ª VARA CRIMINAL
Usuário: ADELSON CANDEO JUNIOR - Data: 02/06/2025 14:33:46

DATA	HORA	RELATÓRIO DE ENFERMAGEM
	07:10	Realizado banho de leito, lavagem capilar, tricotomia facial, troca de cadarço TOT, troca de lençóis, e fralda geriátrica, hidratação corporal — Teanne R. R. da Costa Téc. de Enfermagem COREN-GO 001.123.607-TE
	07:30	Realizado curativo adesivo em pescoço e olho D por queimadura. — Teanne R. R. da Costa Téc. de Enfermagem COREN-GO 001.123.607-TE
	08:00	HGT no valor 108 mg/dl — Teanne R. R. da Costa Téc. de Enfermagem COREN-GO 001.123.607-TE
	10:00	Atendido por fisioterapia, e realizado aspiração, colocado máscara reservatório a 3 L/T O^2, sem intercorrências — Teanne R. R. da Costa Téc. de Enfermagem COREN-GO 001.123.607-TE
	12:00	HGT no valor 131 mg/dl, administrado medicação horário — Teanne R. R. da Costa Téc. de Enfermagem COREN-GO 001.123.607-TE
	12:05	Realizado 2ª tentativa de alimentação paciente sonolento, comunicado visto — Teanne R. R. da Costa Téc. de Enfermagem COREN-GO 001.123.607-TE
	14:00	HGT no valor 108 mg/dl — Teanne R. R. da Costa Téc. de Enfermagem COREN-GO 001.123.607-TE
	15:00	deslocado para um B/C por enfermeira a pedido médico — Teanne R. R. da Costa Téc. de Enfermagem COREN-GO 001.123.607-TE
	15:00	Paciente aceita a dieta ofertada, medicado em horário atrasado — Teanne R. R. da Costa Téc. de Enfermagem COREN-GO 001.123.607-TE
	16:00	Verificado SSVV e balanço hídrico — Teanne R. R. da Costa Téc. de Enfermagem COREN-GO 001.123.607-TE
	17:00	Realizada lavagem SVD com 20 mL de água destilada — Teanne R. R. da Costa Téc. de Enfermagem COREN-GO 001.123.607-TE
	17:20	Realizado hidratação corporal — Teanne R. R. da Costa Téc. de Enfermagem COREN-GO 001.123.607-TE
	18:00	HGT no valor 109 mg/dl, segue em repouso no leito, acordado, orientado — Teanne R. R. da Costa Téc. de Enfermagem COREN-GO 001.123.607-TE

Tribunal de Justiça do Estado de Goiás
Documento Assinado e Publicado Digitalmente em 10/04/2023 17:23:30
Assinado por PRISCILLA DE FATIMA ALVES DE JESUS
Localizar pelo código: 109087605432563873209118632, no endereço: https://projudi.tjgo.jus.br/p

Processo: 5223557-92.2023.8.09.0137
Movimentacao 1 : Recebido
Arquivo 12 : 12_ip_162023.pdf

Valor: R$
PROCESSO CRIMINAL -> Medidas Cautelares -> Pedido de Prisão -> Pedido de Prisão Temporária
RIO VERDE - 4ª VARA CRIMINAL
Usuário: ADELSON CANDEO JUNIOR - Data: 02/06/2025 14:33:46

POLÍCIA CIVIL DRP

24

HMU Hospital Municipal Universitário	RELATÓRIO - ENFERMAGEM / UTI		
REL.GQ.001.HMU	Versão: 01	Validade: 02 anos	Página 1 de 2

NOME: José Davi Felipasi dos Santos Prontuário:

Data De Nascimento: Idade: Leito: 03

Data: 20/03/23 Dia de Internação:

DATA	HORA	RELATÓRIO DE ENFERMAGEM
		sendo, vesperando AA, monitorizado por
		múltiplos parâmetros, usando montado
		cuidados de UTI — Teanne R. R. da Silva Téc. de Enfermagem COREN-GO 001.129.837-16
	18:30	Regulado paciente no leito, em DD, aos
		cuidados AA, evoluindo no decorrer do
		período c/ monitorização por múltiplos
		parâmetros com FC 96 PA 115/59
		SAT 98% s/ VD sem queixas de dores
		seguindo os cuidados da equipe — Kennia Cristina R. da Silva COREN-GO 422.474 TÉCNICA DE ENFERMAGEM
	19:30	Admitido dieta oferecida, sem
		intercorrência — Kennia Cristina R. da Silva COREN-GO 422.474 TÉCNICA DE ENFERMAGEM
	20:00	Verificado SSVV + balanço hídrico — Kennia Cristina R. da Silva COREN-GO 422.474 TÉCNICA DE ENFERMAGEM
	22:00	Verificado SSVV + balanço hídrico
		realizado medicação de horário
		que encontrava sem
		até o momento — Kennia Cristina R. da Silva COREN-GO 422.474 TÉCNICA DE ENFERMAGEM

Tribunal de Justiça do Estado de Goiás
Documento Assinado e Publicado Digitalmente em 10/04/2023 17:23:30
Assinado por PRISCILLA DE FATIMA ALVES DE JESUS
Localizar pelo código: 109087605432563873209118632, no endereço: https://projudi.tjgo.jus.br/p

Processo: 5223557-92.2023.8.09.0137
Movimentacao 1 : Recebido
Arquivo 12 : 12_ip_162023.pdf

Valor: R$
PROCESSO CRIMINAL -> Medidas Cautelares -> Pedido de Prisão -> Pedido de Prisão Temporária
RIO VERDE - 4ª VARA CRIMINAL
Usuário: ADELSON CANDEO JUNIOR - Data: 02/06/2025 14:33:46

HMU Hospital Municipal Universitário	RELATÓRIO - ENFERMAGEM / UTI		124
REL.GQ.001.HMU	Versão: 01	Validade: 02 anos	Página 2 de 2

DATA	HORA	
	18:30	Recebe paciente no leito em D.D. [illegible] sedado, intubado com fixação labial e proteção labial. (Sem efeito)

Tribunal de Justiça do Estado de Goiás
Documento Assinado e Publicado Digitalmente em 10/04/2023 17:23:30
Assinado por PRISCILLA DE FATIMA ALVES DE JESUS
Localizar pelo código: 109087605432563873209118632, no endereço: https://projudi.tjgo.jus.br/p

Processo: 5223557-92.2023.8.09.0137
Movimentacao 1 : Recebido
Arquivo 12 : 12_ip_162023.pdf

HMU Hospital Municipal Universitário	RELATÓRIO - **PRESCRIÇÃO MÉDICA UTI**		
REL.GQ.001.HMU	Versão: 01	Validade: 02 anos	Página 1 de 1

Nome: **JOSE DAVI EUFRASI DOS SANTOS** **Leito: 03** Data da prescrição: **21/03/23**
Sexo: ( )F (X)M DN: 19/05/1992 Idade: 30 Data da Intern.: 19/03/2023 Diagnóstico: FAB em cervical / POI cervicotomia exploradora

	DIETA / NUTRIÇÃO	INTERVALO	VIA	HORÁRIO			
1.	Dieta líquida pastosa + água livre		VO				
	SOLUÇÃO / INFUSÃO CONTINUA	**INTERVALO**	**VIA**	**HORÁRIO**			
2.	SF 0,9% 500 ML	6/6h	EV	~~10~~	16	22	04
3.	Ringer lactato 500ml	ACM	EV				
4.							
	MEDICAÇÕES	**INTERVALO**	**VIA**	**HORÁRIO**			
8.	Omeprazol 40mg + 10ml AD	24/24h	EV	8			
9.	Dipirona 2ml + 10ml AD se necessário (dor ou TAx >38,2°C)	S/N	EV				
10.	Bromoprida 10mg + 10ml AD	S/N	EV				
12.	Insulina Regular (conforme protocolo da unidade)	S/N	EV				
13.	Glicose 50% - 4 amp (conforme protocolo da unidade)	S/N	EV				
14.	Enoxaparina 40mg	24/24h	SC	~~10~~			
15.							
16.							
17.							
18.							
19.							
	CUIDADOS / PROCEDIMENTOS	**INTERVALO**	**VIA**	**HORÁRIO**			
21.	HGT (conforme protocolo da unidade)	ATENÇÃO					
23.	Cabeceira elevada 45°	ATENÇÃO					
24.	Monitorização multiparamétrica	Contínua					
25.	Higiene Oral	3x/dia		~~08~~	16	10	
26.	Fisioterapia Resp + Motora	ATENÇÃO					
29.	Cateter Nasal O2	S/N					
30.							
	PRESCRIÇÃO DE INTERCORÊNCIA	**INTERVALO**	**VIA**	**HORÁRIO**			
31.							

POLÍCIA CIVIL
Fernanda Meyer Médica CRM-GO 10.334

Valor: R$
PROCESSO CRIMINAL -> Medidas Cautelares -> Pedido de Prisão -> Pedido de Prisão Temporária
RIO VERDE - 4ª VARA CRIMINAL
Usuário: ADELSON CANDEO JUNIOR - Data: 02/06/2025 14:33:46

Tribunal de Justiça do Estado de Goiás
Documento Assinado e Publicado Digitalmente em 10/04/2023 17:23:30
Assinado por PRISCILLA DE FATIMA ALVES DE JESUS
Localizar pelo código: 109087605432563873209118632, no endereço: https://projudi.tjgo.jus.br/p

32.				
33.				
34.				

125

Processo: 5223557-92.2023.8.09.0137
Movimentacao 1 : Recebido
Arquivo 12 : 12_ip_162023.pdf

Tribunal de Justiça do Estado de Goiás
Documento Assinado e Publicado Digitalmente em 10/04/2023 17:23:30
Assinado por PRISCILLA DE FATIMA ALVES DE JESUS
Localizar pelo código: 109087605432563873209118632, no endereço: https://projudi.tjgo.jus.br/p

Processo: 5223557-92.2023.8.09.0137
Movimentacao 1 : Recebido
Arquivo 12 : 12_ip_162023.pdf

HMU Hospital Municipal Universitário

NOME: JOSE DAVI EUFRASI | IDADE: 30 ANOS | LEITO: ~~UTI 3~~ 180

CLÍNICA CIRÚRGICA: FAB + POI CERVICOTOMIA EXPLORADORA | DATA: 21-Mar-23 | SEXO: M

	PRESCRIÇÃO	INTERVALO	VIA	HORÁRIO			
1.	DIETA PASTOSA	-	VO	copa			
2.	SF 0,9% 500ML	06/06H	EV	II	III	IV	
3.	OMEPRAZOL 20MG - PELA MANH EM JEJUM	24/24H	VO				
4.	DIPIRONA 1G	06/06H	VO				
5.	BROMOPRIDA 10MG	08/08H	VO				
6.	TRAMAL 100MG + AD	ACM	EV				
7.	LACTULONA 10 ML	08/08H	VO				
8.	ENOXAPARINA 40MG	24/24H	SC				
9.	HGT (CONFORME PROTOCOLO)	-	.				
10.	INSULINA REGULAR (CONFORME PROTOCOLO)	-	EV				
11.	GLICOSE 50% - 4 AMP (CONFORME PROTOCOLO)	-	EV				
12.	CUIDADOS GERAIS						
13.	CURATIVO EM FO						
14.							

Dra. Paula Rabelo
Médica
CRM-GO 31337

Tribunal de Justiça do Estado de Goiás
Documento Assinado e Publicado Digitalmente em 10/04/2023 17:23:30
Assinado por PRISCILLA DE FATIMA ALVES DE JESUS
Localizar pelo código: 109087605432563873209118632, no endereço: https://projudi.tjgo.jus.br/p

Valor: R$
PROCESSO CRIMINAL -> Medidas Cautelares -> Pedido de Prisão -> Pedido de Prisão Temporária
RIO VERDE - 4ª VARA CRIMINAL
Usuário: ADELSON CANDEO JUNIOR - Data: 02/06/2025 14:33:46

CIVIL 8ª DIST. GLIE 176 Rio Verde

Processo: 5223557-92.2023.8.09.0137
Movimentacao 1 : Recebido
Arquivo 12 : 12_ip_162023.pdf

Valor: R$
PROCESSO CRIMINAL -> Medidas Cautelares -> Pedido de Prisão -> Pedido de Prisão Temporária
RIO VERDE - 4ª VARA CRIMINAL
Usuário: ADELSON CANDEO JUNIOR - Data: 02/06/2025 14:33:46

HEMOGO | Rede Hemo Pública de Goiás

SUS SES GOIÁS

POLÍCIA CIVIL 8ª DRP GIH 127

A SER USADO PELO SERVIÇO DE HEMOTERAPIA

Registo de recebimento da solicitação no serviço de hemoterapia:		Data: / / , Hora: ____:____ h.		
Grupo Sanguíneo (ABO):	**Rh(D):**	**D fraco**	**Tipagem reversa:**	Pesquisa de Ac. Irregulares
Prova Cruzada:		**Auto-Anticorpo.:**		**PAI I** / **PAI II**
Inspeção Visual (coloração adequada, sistema íntegro, ausência de sinais de hemólise ou de coágulos, data de validade e teste de hemólise): ( ) Conforme				
Data: / /	Obs:			**Coombs Direto**

Número da(s) bolsa(s) transfundidas(s) / Hemocomponentes

Preparado por: Assinatura e carimbo:

Data e Horário de realização da transfusão: _____/_____/_____. _____:_____ h.

A SER USADO PELO MÉDICO DO SERVIÇO DE HEMOTERAPIA:
Registro de alterações de conduta

Assinatura/ Carimbo transfusionista

Assinatura/ Carimbo Médico

INFORMAÇÕES ADICIONAIS

DESCRIÇÃO DOS HEMOCOMPONENTES			
COMPONENTE	**COMPOSIÇÃO**	**VOLUME APROX.**	**INDICAÇÃO**
CONCENTRADO DE HEMÁCIAS (CH): CH PADRÃO	HEMÁCIAS; PLASMA EM PEQUENO VOLUME; 2000-3 000 X 10⁶ LEUCÓCITOS RESIDUAIS	270 mL	RESTABELECER A CAPACIDADE DE TRANSPORTE DE O2 E A MASSA ERITROCITÁRIA.
CH DESLEUCOCITADO	HEMÁCIAS; < 1X10⁶ LEUCOCITOS RESIDUAIS;	250 mL	RN, PACIENTES POLITRANSFUNDIDOS, HEMOGLOBINOPATIAS, EXSANGUINEO-TRANSFUSÃO, PACIENTES CMV NEGATIVOS, CANDIDATOS A TMO OU C/ REAÇÕES FEBRIS RECORRENTES, TRANSFUSÃO INTRA UTERINA.
CH LAVADO	HEMÁCIAS, PROTEÍNAS < 0,5 G/ UNIDADE, SF 0,9%	250 mL	PACIENTES QUE APRESENTAM REAÇÕES ALÉRGICAS GRAVES
CH COM CAMADA LEUCO-PLAQUETÁRIA REMOVIDA	HEMÁCIAS, < 1200 X10⁶ LEUCÓCITOS RESIDUAIS, SOLUÇÃO ADITIVA	270 mL	PACIENTES QUE APRESENTAM REAÇÕES ALÉRGICAS OU REAÇÕES FEBRIS
CH IRRADIADO	HEMÁCIAS; PLASMA EM PEQUENO VOLUME; LINFOCITOS RESIDUAIS INATIVADOS	270 mL	PACIENTES SUBMETIDOS A TRANSPLANTE DE MEDULA ÓSSEA, TRANSFUSÃO INTRAUTERINA, EXSANGUINEO- TRANSFUSÃO, RN < 1200 G, APLASIA DE MEDULA ÓSSEA, DOADOR CONSANGUINEO.
CONCENTRADO DE PLAQUETAS (CP): CP (OBTIDO DE SANGUE TOTAL)	> 5,5X1010 DE PLAQUETAS / UNIDADE; PLASMA, < 200 X 10⁶ LEUCÓCITOS E/ HEMÁCIAS RESIDUAIS	4[illegible] 70 mL	SANGRAMENTO ATIVO COM PLAQUETOPENIAS POR DEFICIÊNCIA MEDULAR OU TROMBOCITOPATIAS CONGÊNITAS. PREPARO PARA PROCEDIMENTOS INVASIVOS EM PACIENTES PLAQUETOPÊNICOS.
[illegible]AQUETAFERESE (CPAF)	> 3,0X1011 [illegible]TAS; < 1X10⁶ LEUCÓCITOS RESIDUAIS; PLASMA.	200 mL	POLITRANSFUNDIDOS, REFRATÁRIOS A CP, CANDIDATOS A TMO, REAÇÃO TRANSFUSIONAL FEBRIL, PACIENTES CMV NEGATIVOS
POOL DE CONC. DE PLAQUETAS	>3,0 X1011 PLAQUETAS; 250 X 10⁶ LEUCÓCITOS T RESIDUAIS; PLASMA	300 mL	UMA BOLSA EQUIVALE A DOSE TERAPÊUTICA PARA ADULTO (>40 KG) DE CONC. DE PLAQUETAS
CP DESLEUCOCITADO	<1X10⁶ LEUC (POOL OU CPAF) OU < 0,83 X 10⁶ LEUC (CP)	VIDE ACIMA	INDICAÇÕES SEMELHANTES AO CH DESLEUCOCITADO
CP IRRADIADO	LINFÓCITOS T RESIDUAIS INATIVADOS	VIDE ACIMA	INDICAÇÕES SEMELHANTES AO CH IRRADIADO.
PLASMA FRESCO CONGELADO (PFC)	TODOS OS FATORES DA COAGULAÇÃO SANGUÍNEA	150 mL	SANGRAMENTO ATIVO OU PREPARO PRÉ OPERATÓRIO NA DEFICIÊNCIA DE FATORES DE COAGULAÇÃO.
CRIOPRECIPITADO (CRIO)	80 A 100 UI DE FATOR VIII, 20% A 30% DE FATOR XIII, 150 A 300 MG DE FIBRINOGÊNIO, 40% A 70% DE FATOR VON WILLEBRAND.	10 – 20 mL	REPOSIÇÃO DE FATOR VON WILLEBRAND (QUANDO O CONCENTRADO ESPECÍFICO NÃO É DISPONÍVEL) E DE FIBRINOGÊNIO.

De acordo com a **PORTARIA DE CONSOLIDAÇÃO N.º 5/2017 MS**, que estabelece o **regulamento técnico de procedimentos hemoterápicos:**
Art. 6. A transfusão de sangue e componentes deve ser utilizada criteriosamente na medicina, por ser um procedimento que não está isento de risco. Sua indicação poderá ser objeto de análise e aprovação pela equipe médica do serviço de hemoterapia.

Art. 168. As **solicitações para transfusão** de sangue ou componentes devem ser feitas exclusivamente por médicos, em **formulário específico** que contenha informações suficientes para uma correta identificação do receptor.
§ 1º Devem constar no formulário, **no mínimo**, os seguintes dados:
I - nome completo do paciente sem abreviaturas; II - data de nascimento; III - sexo; IV - idade; V - número do prontuário ou registro do paciente; VI - número do leito (no caso de paciente internado); VII - diagnóstico; VIII - hemocomponente solicitado (com o respectivo volume ou quantidades); IX - modalidade da transfusão; X - resultados laboratoriais que justifiquem a indicação do hemocomponente; XI - data; XII - dados do médico solicitante (nome completo, assinatura e número do CRM); XIII - dados do paciente, como: a) peso do paciente (quando indicado); e b) antecedentes transfusionais, gestacionais e de reações à transfusão quando relatados pelo paciente.
Art. 170. Na hipótese de **transfusão de urgência ou emergência**, a liberação de sangue total ou concentrado de hemácias antes do término dos testes pré-transfusionais pode ser feita, desde que obedecidas às seguintes condições:
I - o quadro clínico do paciente justifique a emergência, isto é, quando o retardo no início da transfusão coloque em risco a vida do paciente; II - existência de procedimento escrito no serviço de hemoterapia, estipulando o modo como esta liberação será realizada; III - **termo de responsabilidade assinado pelo médico responsável pelo paciente** no qual afirme expressamente o conhecimento do risco e concorde com o procedimento; e IV - as provas pré-transfusionais devem ser finalizadas, mesmo que a transfusão já tenha sido completada.

Art. 198. (...) **V** - os hemocomponentes devem ser infundidos em, no máximo, 4 horas, quando esse período for ultrapassado, a transfusão deve ser interrompida e as bolsas descartadas; (...)
VIII - nenhum medicamento pode ser adicionado à bolsa do hemocomponente, e nem ser infundido em paralelo (na mesma linha venosa), à exceção da solução de cloreto de sódio a 0,9%, em casos excepcionais.

Fone: (62) 3231-7927/3231-7959 | Email: hemocentro.coordenador@idtech.org.br
Av. Anhanguera, 5.195, Setor Coimbra- Goiânia - GO - CEP: 74535-010

Tribunal de Justiça do Estado de Goiás
Documento Assinado e Publicado Digitalmente em 10/04/2023 17:23:30
Assinado por PRISCILLA DE FATIMA ALVES DE JESUS
Localizar pelo código: 109087605432563873209118632, no endereço: https://projudi.tjgo.jus.br/p

Processo: 5223557-92.2023.8.09.0137
Movimentacao 1 : Recebido
Arquivo 12 : 12_ip_162023.pdf

210513

HEMOGO | Rede Hemo Pública de Goiás

SUS | SES | Governo de GOIÁS

SOLICITAÇÃO DE HEMOCOMPONENTES

UNIDADE SOLICITANTE/HOSPITAL: HMC Centro Cirúrgico	DATA INTERNAÇÃO: 19/03/23
TELEFONE ATUALIZADO DO SOLICITANTE (contato imediato em casos de necessidade):	
PACIENTE: JOSÉ DAVI EUTNASIO DOS SANTOS	Cor/raça: PARDA
Endereço (Rua, Av.): RUA 72	CEP: 75900-000 Nº: S/N
QUADRA: LOTE: 125 COMPL.: BAIRRO: PAUZANE	CIDADE: RIO VERDE-GO
Nome da Mãe: EULALIA MACIEL EUTNASIO	Nº CNS (SUS):
*Para pacientes menores de quatro meses, informe a tipagem ABO/Rh da mãe:	

Nº PRONTUÁRIO: 210513	ENF: CC	LEITO: CC	SEXO: M	D.NASC: 19/03/1992	PESO: 95 Kg	
SOLICITOU DOADORES? NÃO	JÁ RECEBEU TRANSFUSÃO?	QUANTAS?	HÁ QUANTO TEMPO?	ONDE?		
EXAMES: HEMOGLOBINA g/dL	HEMATÓCRITO: %	PLAQUETAS: mm³	DISTÚRBIO DE COAGULAÇÃO? ( )SIM ( )NÃO			

DIAGNÓSTICO:

INDICAÇÃO CLÍNICA: FERIMENTO ARMA BRANCA

HEMOCOMPONENTE/HEMODERIVADO	QUANTIDADE	VOLUME
(X) Concentrado de hemácias	04	
( ) Plasma fresco		
( ) Concentrado de plaquetas		
( ) Concentrado de plaquetas por aférese		
( ) Crioprecipitado		
( ) Outros (*Especificar*)		

PROCEDIMENTOS ESPECIAIS:

( ) Ex-sanguíneo transfusão — Volume: plasma: _____mL / Concentrado de hemácias: _____mL

( ) Plasmaférese terapêutica — Volume: _____mL

Observação:

( ) IRRADIADO ( ) LAVADO ( ) FILTRO DE LEUCÓCITOS ( ) FENOTIPADO

Assinatura Médico solicitante/CRM/Carimbo	Dra. Ingryd Nayara Médica CRM-GO 31.22[illegible]	Data: 19, 03, 23 Hora: 12:45 h

TIPO DE TRANSFUSÃO:

( ) **Programada** (Data: ____/____/____ Hora: ____:____ h).
( ) **Rotina** (a ser realizada dentro das 24 horas).
(X) **Urgente** (a ser realizada em até 3 horas após o recebimento da solicitação)
( ) **Emergência** – quando o retardo da transfusão puder acarretar risco para a vida do paciente – só pode ser realizada com autorização do médico solicitante, incluindo assinatura do termo de responsabilidade.

TERMO DE RESPONSABILIDADE À TRANSFUSÃO

HEMOCOMPONENTES DE EMERGÊNCIA

Declaro [illegible] Estado de Saúde e risco de morte por atraso ou não [illegible] a transfusão dos hemocomponentes prescritos antes do término [illegible] e das possíveis consequências advindas dessa transfusão.

Assinatura [illegible] Data: ____/____/____ Hora: ____:____ h.

- **Requisição fora dos padrões, incompleta, ilegível ou rasurada não deve ser aceita pelo serviço de hemoterapia** (Portaria de Consolidação N.º 5 – Anexo IV MS 28/09/2017).
- Os **tubos contendo amostras de sangue** para os testes pré-transfusionais devem ser **rotulados** no momento da coleta, contendo no mínimo, identificação da unidade solicitante, o nome completo do receptor (paciente) sem abreviaturas, seu número de identificação, nome do coletador e data da coleta. **Tubos que não estejam corretamente identificados não devem ser aceitos pelo serviço de hemoterapia** (Portaria de Consolidação N.º 5 – Anexo IV MS 28/09/2017).

As solicitações devem ser feitas em DUAS VIAS que devem ser obrigatoriamente encaminhadas ao Serviço de Hemoterapia.

Para mais informações acesse o Manual Transfusional pelo site: hemocentro.org.br

Fone: (62) 3231-7927/3231-7959 | Email: hemocentro.coordenador@idtech.org.br
Av. Anhanguera, 5.195, Setor Coimbra- Goiânia - GO - CEP: 74535-010

Valor: R$
PROCESSO CRIMINAL -> Medidas Cautelares -> Pedido de Prisão -> Pedido de Prisão Temporária
RIO VERDE - 4ª VARA CRIMINAL
Usuário: ADELSON CANDEO JUNIOR - Data: 02/06/2025 14:33:46

Tribunal de Justiça do Estado de Goiás
Documento Assinado e Publicado Digitalmente em 10/04/2023 17:23:30
Assinado por PRISCILLA DE FATIMA ALVES DE JESUS
Localizar pelo código: 109087605432563873209118632, no endereço: https://projudi.tjgo.jus.br/p

Processo: 5223557-92.2023.8.09.0137
Movimentacao 1 : Recebido
Arquivo 12 : 12_ip_162023.pdf

Valor: R$
PROCESSO CRIMINAL -> Medidas Cautelares -> Pedido de Prisão -> Pedido de Prisão Temporária
RIO VERDE - 4ª VARA CRIMINAL
Usuário: ADELSON CANDEO JUNIOR - Data: 02/06/2025 14:33:46

POLÍCIA CIVIL 8ª DRP R.V. 127

HMU Hospital Municipal Universitario	FORMULÁRIO - FICHA DE EVOLUÇÃO PSICOLOGIA - HMU		
FOR.PI.002.HMU	Versão: 01	Validade: 02 anos	Página 01 de 02

(VERSO) SÍNTESE DOS ACOMPANHAMENTOS

DATA	HORA	EVOLUÇÃO	ASSINATURA

Elaborado	Revisado	Aprovado	Data da aprovação
Izabela Assis Rocha Psicóloga CRP-GO 14681	Jéssica Nayara Fritsch Maia Enf. COREN-GO 444.441	Thiago dos Santos Souza Enf. COREN-GO 224.514	19/09/2022

Tribunal de Justiça do Estado de Goiás
Documento Assinado e Publicado Digitalmente em 10/04/2023 17:23:30
Assinado por PRISCILLA DE FATIMA ALVES DE JESUS
Localizar pelo código: 109087605432563873209118632, no endereço: https://projudi.tjgo.jus.br/p

Processo: 5223557-92.2023.8.09.0137
Movimentacao 1 : Recebido
Arquivo 13 : 13_ip_162023.pdf

Valor: R$
PROCESSO CRIMINAL -> Medidas Cautelares -> Pedido de Prisão -> Pedido de Prisão Temporária
RIO VERDE - 4ª VARA CRIMINAL
Usuário: ADELSON CANDEO JUNIOR - Data: 02/06/2025 14:33:47

HMU Hospital Municipal Universitário

FORMULÁRO - FICHA DE EVOLUÇÃO PSICOLOGIA - HMU

FOR.PI.002.HMU	Versão: 01	Validade: 02 anos	Página 01 de 02

(FRENTE) DADOS DE IDENTIFICAÇÃO

NOME: José Davi Furtado dos Santos PRONTUÁRIO: LEITO: 03

DATA DE NASC: 19/05/1992 IDADE: 30 SEXO: (x) M ( ) F SETOR: UTI

SÍNTESE DOS ACOMPANHAMENTOS

DATA	HORA	EVOLUÇÃO	ASSINATURA
20/09/2023.		Diagnóstico: FAB em cervical / PO I Aneurisma exploratório	
20/03.2023	10:00.	Paciente ainda sido estabilizado com sucesso. Realizou-se chamada de vídeo com companheira Geilma Bezerra de Lima que está na enfermaria na UTI 270. Izabela Assis Rocha	Izabela Assis Rocha Psicóloga CRP 09/14681
	11:30	Acompanhou-se em primeira lembrança Marta 150 - tomou da paciente Izabela Assis	
20/03/23	17:30	Paciente não recebeu visita vespertino	Samila Rita Coelho Dias Psicóloga CRP 09/16931

Elaborado	Revisado	Aprovado	Data da aprovação
Izabela Assis Rocha Psicóloga CRP-GO 14681	Jéssica Nayara Fritsch Maia Enf. COREN-GO 444.441	Thiago dos Santos Souza Enf. COREN-GO 224.514	19/09/2022

Tribunal de Justiça do Estado de Goiás
Documento Assinado e Publicado Digitalmente em 10/04/2023 17:23:30
Assinado por PRISCILLA DE FATIMA ALVES DE JESUS
Localizar pelo código: 109687645432563873209118634, no endereço: https://projudi.tjgo.jus.br/p

Processo: 5223557-92.2023.8.09.0137
Movimentacao 1 : Recebido
Arquivo 13 : 13_ip_162023.pdf

HOSPITAL MUNICIPAL DE RIO VERDE
SETOR DE NUTRIÇÃO E DIETÉTICA

RECORDATORIO 24 HORAS

PACIENTE: José Davi Cerqasi dos Santos LEITO: DATA: 20/03/23

Refeição	Alimento	Quantidade/Medida Caseira	Caloria	Ptn
Café da Manhã	não consegui	0		
Almoço	não consegui			
Lanche	Vitamina	200 ml		
Jantar				
Ceia				
Lanche Extra				

Necessidade energética: _____ kcal
% adequação: _____

Necessidade proteica: _____ kcal
% adequação: _____

Valor: R$
PROCESSO CRIMINAL -> Medidas Cautelares -> Pedido de Prisão -> Pedido de Prisão Temporária
RIO VERDE - 4ª VARA CRIMINAL
Usuário: ADELSON CANDEO JUNIOR - Data: 02/06/2025 14:33:47

Tribunal de Justiça do Estado de Goiás
Documento Assinado e Publicado Digitalmente em 10/04/2023 17:23:30
Assinado por PRISCILLA DE FATIMA ALVES DE JESUS
Localizar pelo código: 109687645432563873209118634, no endereço: https://projudi.tjgo.jus.br/p

Processo: 5223557-92.2023.8.09.0137
Movimentacao 1 : Recebido
Arquivo 13 : 13_ip_162023.pdf

POLÍCIA CIVIL 130

PACIENTE: José Dori Eufrasi dos Santos LEITO: 03

DATA / HORÁRIO	20/03/23 10:08	21/03/23 07:22	
Prescrição Dietética	Líquida Pastosa	Pastosa hipocalórica	
Via da Dieta	VO	VO	
Aceitação da Dieta / Tolerância a TNE	( ) Boa: 75 - 100 % (X) Regular: 60 - 75% ( ) Ruim: < 60% ( ) Sem RG / RG: _____ ml	(X) Boa: 75 - 100 % ( ) Regular: 60 - 75% ( ) Ruim: < 60% ( ) Sem RG / RG: _____ ml	( ) Boa: 75 - 100 % ( ) Regular: 60 - 75% ( ) Ruim: < 60% ( ) Sem RG / RG: _____ ml
Prescrição: Suplemento / Dieta Enteral / Dieta Parenteral	Suplemento hipercalórico / hiperproteico para cicatrização com arginina	Suplemento hipercalórico / hiperproteico com arginina para cicatrização.	
Descrição do Produto	Cubitan	Cubitan	
Vazão Prescrita (ml/h)	/	/	
Volume Prescrito (ml/dia)	200 ml	200 ml	
Volume Infundido (ml)	/	/	
Caloria (kcal/kg/dia)	256 Kcal	256 Kcal	
Proteína (gptn/kg/dia)	20 g	20 g	
VET %	/	/	
Evacuação	ausente	ausente	
Hidratação	livre	livre	
Nutricionista	Kellen Gomes Guimarães CRN1- 9597 Coord. Serviço de Nutrição e Dietética Hospital Municipal Universitário	Kellen Gomes Guimarães CRN1- 9597 Coord. Serviço de Nutrição e Dietética Hospital Municipal Universitário	

DATA / HORÁRIO			
Prescrição Dietética			
Via da Dieta			
Aceitação da Dieta / Tolerância a TNE	( ) Boa: 75 - 100 % ( ) Regular: 60 - 75% ( ) Ruim: < 60% ( ) Sem RG / RG: _____ ml	( ) Boa: 75 - 100 % ( ) Regular: 60 - 75% ( ) Ruim: < 60% ( ) Sem RG / RG: _____ ml	( ) Boa: 75 - 100 % ( ) Regular: 60 - 75% ( ) Ruim: < 60% ( ) Sem RG / RG: _____ ml
Prescrição: Suplemento / Dieta Enteral / Dieta Parenteral			
Descrição do Produto			
Vazão Prescrita (ml/h)			
Volume Prescrito (ml/dia)			
Volume Infundido (ml)			
Caloria (kcal/kg/dia)			
Proteína (gptn/kg/dia)			
VET %			
Evacuação			
Hidratação			
Nutricionista			

Valor: R$
PROCESSO CRIMINAL -> Medidas Cautelares -> Pedido de Prisão -> Pedido de Prisão Temporária
RIO VERDE - 4ª VARA CRIMINAL
Usuário: ADELSON CANDEO JUNIOR - Data: 02/06/2025 14:33:47

Tribunal de Justiça do Estado de Goiás
Documento Assinado e Publicado Digitalmente em 10/04/2023 17:23:30
Assinado por PRISCILLA DE FATIMA ALVES DE JESUS
Localizar pelo código: 109687645432563873209118634, no endereço: https://projudi.tjgo.jus.br/p

Processo: 5223557-92.2023.8.09.0137
Movimentacao 1 : Recebido
Arquivo 13 : 13_ip_162023.pdf

Valor: R$
PROCESSO CRIMINAL -> Medidas Cautelares -> Pedido de Prisão -> Pedido de Prisão Temporária
RIO VERDE - 4ª VARA CRIMINAL
Usuário: ADELSON CANDEO JUNIOR - Data: 02/06/2025 14:33:47

130-V

HMU Hospital Municipal Universitário

AVALIAÇÃO NUTRICIONAL
SERVIÇO DE NUTRIÇÃO E DIETÉTICA

PACIENTE: José Dari Euphrasio dos Santos **LEITO:** 03 (18C) **IDADE:** 30 **SEXO:** (M)
DIAGNÓSTICO: FAB em pós-cirúrgico, pós de pancreatomia exploratória

DATA DE INTERNAÇÃO: 19 / 03 / 23

TRIAGEM NUTRICIONAL NRS 2002 – PARTE 01

	CLASSIFICAÇÃO	SIM	NÃO
1	IMC < 20.5 kg/m²?		X
2	Perda de peso nos últimos 3 meses?		X
3	Ingestão alimentar reduzida na última semana?		X
4	Paciente portador de doença grave, mau estado geral ou em UTI?	X	

SIM = se a resposta for "sim" para qualquer uma das questões, continue e preencha a parte 2.
NÃO = se a resposta for "não" a todas as questões, reavalie o paciente semanalmente. / Se for indicada cirurgia de grande porte, continue e preencha a parte 2.

TRIAGEM NUTRICIONAL NRS 2002 – PARTE 02

Prejuízo do Estado Nutricional		Gravidade da Doença (Aumento da Necessidade Nutricional)	
AUSENTE (Pontuação 0)	X Estado nutricional normal.	AUSENTE (Pontuação 0)	Necessidades nutricionais normais
LEVE (Pontuação 1)	Perda de peso > 5% em 3 meses OU; ingestão alimentar menor que 50-70% da necessidade normal na última semana.	LEVE (Pontuação 1) X	Fratura de quadril, pacientes crônicos, em particular com complicações agudas: cirrose, doença pulmonar obstrutiva crônica (DPOC), hemodiálise crônica, diabetes e câncer.
MODERADO (Pontuação 2)	Perda de peso > 5% em 2 meses OU; IMC 18.5-20.5 kg/m² + condição geral comprometida OU; ingestão alimentar de 25-60% da necessidade normal na última semana.	MODERADO (Pontuação 2)	Cirurgias abdominais de grande porte; acidente vascular cerebral (AVC), fraturas, pneumonia severa; doenças malignas hematológicas (leucemia e linfomas).
GRAVE (Pontuação 3)	Perda de peso > 5% em 1 mês (ou > 15% em 3 meses) OU; IMC < 18.5 kg/m² + condição geral comprometida OU; ingestão alimentar de 0-25% da necessidade normal na última semana.	GRAVE (Pontuação 3)	Trauma craniano, transplante de medula, óssea, pacientes em cuidados intensivos (APACHE > 10).
Pontuação =	0	+	01
Idade: se > ou = 70 anos: Adicionar 1 ponto no total acima.		=	
Total de Pontos =	01 ponto	Classificação =	Sem risco nutricional

Pontuação ≥ 3: paciente está em risco nutricional e o cuidado nutricional é iniciado
Pontuação < 3: reavaliar o paciente semanalmente. Caso o paciente tenha indicação de cirurgia de grande porte, co[illegible]erar plano de cuidado [illegible]sional para evitar riscos associados.

CLASSIFICAÇÃO POR NÍVEL DE ATENDIMENTO: Ambulatorial

ANAMNESE ALIMENTAR E NUTRICIONAL

Alergia ou intolerância alimentar? ( ) sim (X) não Qual?
Restrições alimentares? ( ) sim (X) não Quais?
Lesão por pressão? ( ) sim (X) não Grau: _____ Localização:

AVALIAÇÃO ANTROPOMÉTRICA

DATA	PESO ATUAL	PESO ESTIMADO	PESO HABITUAL	CB	CP	IMC	CLASSIFICAÇÃO DO IMC	PESO PERDIDO EM KG POR DIAS	% DE PERDA DE PESO	CLASSIFICAÇÃO PERDA DE PESO
20/03		82.6		32.5	36.5	25.77	Sobrepeso			

ALTURA - Estimada (X) Aferida ( ): 1.79 m **ALTURA DO JOELHO:** 59 cm **PESO IDEAL:** 70.49 Kg

NECESSIDADES NUTRICIONAIS

( ) Peso Estimado (X) Peso Atual ( ) Peso Ideal ( ) Peso Ajustado

META CALÓRICA PRESCRITA: 2065 Kcal/dia (25 PA) **META PROTEICA PRESCRITA:** 123.9 g (1.5 PE)

DIAGNÓSTICO NUTRICIONAL: Sem risco nutricional
PLANO TERAPÊUTICO: Iniciar com suplemento hipercalórico hiperproteico para cicatrização 1x ao dia.
Acompanhamento nutricional

NUTRICIONISTA: Kellen Gomes Guimarães
CRN1- 9597
Coord. Serviço de Nutrição e Dietética
Hospital Municipal Universitário

Tribunal de Justiça do Estado de Goiás
Documento Assinado e Publicado Digitalmente em 10/04/2023 17:23:30
Assinado por PRISCILLA DE FATIMA ALVES DE JESUS
Localizar pelo código: 109687645432563873209118634, no endereço: https://projudi.tjgo.jus.br/p

Processo: 5223557-92.2023.8.09.0137
Movimentacao 1 : Recebido
Arquivo 13 : 13_ip_162023.pdf

Valor: R$
PROCESSO CRIMINAL -> Medidas Cautelares -> Pedido de Prisão -> Pedido de Prisão Temporária
RIO VERDE - 4ª VARA CRIMINAL
Usuário: ADELSON CANDEO JUNIOR - Data: 02/06/2025 14:33:47

NSP- Núcleo de Segurança do Paciente

Formulário de avaliação de Praticas de Segurança
QUEDA e LESÃO POR PRESSÃO

RIO VERDE
SECRETARIA DE SAÚDE

132

Nome do paciente: José Lari Euphrosi dos Santos
Internação: 19/03/23
Data de nascimento: 19/05/1992
Nome da Mãe: Cristina Maria Euphrosi

Avaliação do grau de risco - Escala de BRADEN

Percepção Sensorial	1. Totalmente limitado	2. Muito limitado	3. Levemente limitado	(4) Nenhuma limitação
Umidade	1. Excessiva	2. Muita	3. Ocasional	(4) Rara
Atividade	1. Acamado	2. Confinado a cadeira	3. Deambula ocasionalmente	(4) Deambula freqüentemente
Mobilidade	1. Imóvel	2. Muito limitado	3. Discreta limitação	(4) Sem limitação
Nutrição	1. Deficiente	2. Inadequada	(3) Adequada	4. Excelente
Fricção e Cisalhamento	1. Problema	2. Problema potencial	(3) Sem problema aparente	
Total:	Risco Grande 15 a 16 ( )		Risco Moderado de 12 a 14 ( )	Risco Severo abaixo de 11 ( )

Reavaliação	Reavaliação	Reavaliação	Reavaliação	Reavaliação	Reavaliação	Reavaliação
—/—/—	— /— /—	— /— /—	— /— /—	— /— /—	— /— /—	— /— /—

Avaliação do Risco de Quedas
Determinar os fatores e intervenções alvo é indispensável para reduzir os riscos de quedas. Complete na admissão, mudança de condição, transferência para uma nova unidade, é após a ocorrência de uma queda.

Escala de Morse - Risco de Quedas ( ) Não se aplica

História de queda até 3 meses atrás	Não	(0)
	Sim	25
Diagnóstico secundário	Não	(0)
	Sim	15
Deambulação	Sem apoio	(0)
	Aux. De marcha	15
	Apoio em mobilia	30
Dispositivo Intravenoso	Não	0
	Sim	(20)
Marcha	Normal	(0)
	Desequilíbrio fácil	10
	Défice de Marcha	20
Escala Mental	Consciente das suas limitações	(0)
	Não consciente de suas limitações	15

Risco de Queda: ( ) Baixo (0-24) / ( ) Moderado (25– 44) / ( ) Alto (≥ 45)

Reavaliação	Reavaliação	Reavaliação	Reavaliação	Reavaliação	Reavaliação	Reavaliação
—/—/—	— /— /—	— /— /—	— /— /—	— /— /—	— /— /—	— /— /—

Alergias: (X) Não ( ) Sim. Quais?

Enfermeiro (a) / COREN: Leila M. B. Graciano Rodrigues ENFERMEIRA ESPECIALISTA EM SAÚDE MENTAL E PSIQUIATRIA COREN-GO 32[illegible]
Data da avaliação: 27/03/23

Tribunal de Justiça do Estado de Goiás
Documento Assinado e Publicado Digitalmente em 10/04/2023 17:23:30
Assinado por PRISCILLA DE FATIMA ALVES DE JESUS
Localizar pelo código: 109687645432563873209118634, no endereço: https://projudi.tjgo.jus.br/p

Processo: 5223557-92.2023.8.09.0137
Movimentacao 1 : Recebido
Arquivo 13 : 13_ip_162023.pdf

Valor: R$
PROCESSO CRIMINAL -> Medidas Cautelares -> Pedido de Prisão -> Pedido de Prisão Temporária
RIO VERDE - 4ª VARA CRIMINAL
Usuário: ADELSON CANDEO JUNIOR - Data: 02/06/2025 14:33:47

132

Data:_____/_____/_____ Horário:_____h

Clínicas: FR (X)03.02.04.001-3 FM (X)03.02.06.002-2 Vascular (X)03.02.04.005-6

Clínica Médica ( ) Cirúrgica ( ) Pediátrica ( ) Neonatologia ( ) Cardiologia ( ) Pneumologia ( ) Neurologia ( ) Outro

( ) Consciente
( ) Acordado ( ) Colaborativo
( ) Sonolento ( ) Não Colaborativo
( ) Calmo ( ) Orientado
( ) Agitado ( ) Desorientado

( ) Rebaixamento do Nível de Consciência
( ) Torporoso
( ) Vigil
( ) Coma
Escala de Glasgow _____
Pupilas:_____

( )Sedação D_____ ml/h, F_____ ml/h Fun. Motora:( ) sem déficits ( )com déficit

( ) Sedação Desligada:_____h

Sistema Cardiovascular

PA em mmhg
( ) Normotenso
( ) Hipertenso _____
( ) Hipotenso _____
( ) Choque _____

FC em bpm
( ) Normocárdico
( ) Taquicárdico _____
( ) Bradicárdico _____

Perfusão periférica
( ) Normal
( ) Lentificada_____
( ) Cianose _____

DVA
( ) Nora _____ ml/h
( ) Dopa _____ ml/h
( ) Dobu _____ ml/h

Sistema Respiratório

( ) Respiração Espontânea
( ) Ar ambiente ( ) O_2_____L/min
TQT Nº _____
FR: ( ) eupneico
( ) taquipneico
( ) bradipneico
Padrão respiratório:
( ) confortável
( ) dispneico
Tosse: ( ) eficaz ( ) ineficaz
( ) produtiva ( ) improdutiva

Ventilação Mecânica ( )invasiva ( )não invasiva
( ) COT Nº_____ Fixação LS_____ ( ) TQT Nº_____ mm
Modalidade Ventilatória _____
VC _____L
Fluxo _____ L/min
Pinsp _____cmH_2O
TI _____seg
FR _____→_____rpm
S _____ ( ) cmH_2O, ( ) L/min
PEEP _____cmH_2O, P.Pico:_____
FiO_2 _____ ETCO2:_____
PS _____ cmH_2O
Conforto na VM: ( )sim ( )não

Frêmito Brônquico: ( ) + ( ) -
Sat O_2_____%
Expansibilidade: ( ) normal ( ) ↓
( ) simétrica ( ) assimétrica
AP: _____

OBS:_____

Fisioterapia Respiratória

Conduta:
( )AFE ( )MCB ( )Hiperinsuflação c/ Ambú ( )OOAF ( )TEF ( )Tosse ctiva ( )Tosse estimulada
( ) Asp. endotraqueal ( ) Asp. nasotraqueal ( ) Asp. VAS ( )Trachcare ( ) Deglutição de secreção
Quant. secreção: ( )Grande_____( )Média_____( )Pequena_____( )Ausente_____
Aspecto secreção: ( ) Mucosa ( ) Mucopurulenta ( ) Purulenta ( ) Hemática ( ) Hemorrágica ( ) Dieta
( ) Fluida ( ) Semi-espessa ( ) Espessa ( ) Rolhas ( ) Espumosa
( ) MP- ( ) Bloqueio/Desbloqueio ( ) SMI ( ) Exercícios respiratórios ( ) RPPI
( ) VNI: PS=____cmH2O; PEEP= ___ cmH2O; FiO2= ___%; S=_____ ( ) Ajuste da pressão do cuff
( ) Troca de filtro HME ( ) Desmame ventilatório ( ) Extubação ( ) Auxílio às MRCP
( ) Posicionamento correto da COT ( )Auxílio à IOT ( )Troca de CTQT, TOT ( )Troca fixação
( ) Recrutamento Alveolar ( ) Titulação de PEEP - PEEP=___ cm H_2O ( ) Coleta de secreção traqueal
OBS: _____
P/F:_____

Fisioterapia Motora

Mobilização articular passiva: ( )MMSS ( )MMII
Descarga de peso: ( )MMSS ( )MMII
Alongamento muscular: ( )MMSS ( )MMII ( )cervical
Exercícios assistidos: ( )MMSS ( )MMII
Exercícios ativos: ( )MMSS ( ) MMII
Exercícios resistidos: ( )MMSS ( )MMII
( ) Sedestação no leito ( ) Ortostatismo
( ) Posicionamento sentado na poltrona
( ) Deambulação ( )Exer. Bomba:_____
( ) Cicloergômetro passivo
Cicloergômetro ativo: ( )MMSS ( )MMII
( ) Mudança de decúbito:_____
( ) Posicionamento no leito
( ) Prono: _____ ( ) Supinação: _____

Gasometria Arterial

DATA___/___/_____Horário:_____	DATA___/___/_____Horário:_____	DATA___/___/_____Horário:_____
pH _____	pH _____	pH _____
PO2 _____mmHg	PO2 _____mmHg	PO2 _____mmHg
PCO2 _____mmHg	PCO2 _____mmHg	PCO2 _____mmHg
SO2 _____%	SO2 _____%	SO2 _____%
HCO3 _____mmol/L	HCO3 _____mmol/L	HCO3 _____mmol/L
BE _____mmol/L	BE _____mmol/L	BE _____mmol/L
P/F:_____	P/F:_____	P/F:_____

Programação de Desmame da Ventilação Mecânica

Manhã	Tarde	Noite	OBS
Horário:	Horário:	Horário:	Programação por período:
			Completou:
Ass: _____	Ass: _____	Ass: _____	Desmame total _____Hrs.

PEEP	20	19	18	17	16	15	14	13	12	11	10	09	08	07	06
Pressão de Platô															
Drive Pressure															
Complacência estática															

PEP Titulada: _____ cm H_2O

Tribunal de Justiça do Estado de Goiás
Documento Assinado e Publicado Digitalmente em 10/04/2023 17:23:30
Assinado por PRISCILLA DE FATIMA ALVES DE JESUS
Localizar pelo código: 109687645432563873209118634, no endereço: https://projudi.tjgo.jus.br/p

Processo: 5223557-92.2023.8.09.0137
Movimentacao 1 : Recebido
Arquivo 13 : 13_ip_162023.pdf

Valor: R$
PROCESSO CRIMINAL -> Medidas Cautelares -> Pedido de Prisão -> Pedido de Prisão Temporária
RIO VERDE - 4ª VARA CRIMINAL
Usuário: ADELSON CANDEO JUNIOR - Data: 02/06/2023 14:33:47

UTI HMU Hospital Municipal Universitário

Fisioterapia
Leito: 03 Nome: José Davi Emprari dos Santos Idade 30
Data: 21/03/23 Horário: Manhã

Códigos: FR (X)03.02.04.001-3 FM (X)03.02.06.002- 2 Vascular (X)03.02.04.005-6

Sistema Neurológico

(X) Consciente
(X) Acordado (X) Colaborativo
( ) Sonolento ( ) Não Colaborativo
(X) Calmo (X) Orientado
( ) Agitado ( ) Desorientado

( ) Rebaixamento do Nível de Consciência
( ) Torporoso
( ) Vigil
( ) Coma
Escala de Glasgow _____
Pupilas: _____

( ) Sedação D_____ ml/h, F_____ ml/h Fun. Motora: ( ) sem déficits ( ) com déficit
( ) Sedação Desligada: _____ h

Sistema Cardiovascular

PA em mmhg
(X) Normotenso
( ) Hipertenso _____
( ) Hipotenso _____
( ) Choque _____

FC em bpm
(X) Normocárdico
( ) Taquicárdico _____
( ) Bradicárdico _____

Perfusão periférica
(X) Normal
( ) Lentificada _____
( ) Cianose _____

DVA
( ) Nora _____ ml/h
( ) Vaso _____ ml/h
( ) Dobu _____ ml/h

Sistema Respiratório

(X) Respiração Espontânea
(X) Ar ambiente ( ) O_2_____ L/min
TQT Nº _____
FR: (X) eupneico
( ) taquipneico
( ) bradipneico
Padrão respiratório: (X) confortável ( ) dispneico
Tosse: (X) eficaz ( ) ineficaz
( ) produtiva (X) improdutiva

Ventilação Mecânica ( ) invasiva ( ) não invasiva
( ) COT Nº_____ Fixação LS_____ ( ) TQT Nº_____ mm
Modalidade Ventilatória _____
VC _____ L
Fluxo _____ L/min
Pinsp _____ cmH_2O
TI _____ seg
FR _____ → _____ rpm
S _____ ( ) cmH_2O, ( ) L/min
PEEP _____ cmH_2O, P.Pico: _____
FiO_2 _____ ETCO2: _____
PS _____ cmH_2O
Conforto na VM: ( ) sim ( ) não

Frêmito Brônquico: ( ) + (X) -
Sat O_2 97 %
Expansibilidade: (X) normal ( ) ↓
(X) simétrica ( ) assimétrica
AP: MV + Bilateral
S/Ps

OBS: _____

Fisioterapia Respiratória

Conduta:
( ) AFE ( ) MCB ( ) Hiperinsuflação c/ Ambú ( ) OOAF ( ) TEF (X) Tosse ativa ( ) Tosse estimulada
( ) Asp. endotraqueal ( ) Asp. nasotraqueal ( ) Asp. VAS ( ) Trachcare ( ) Deglutição de secreção
Quant. secreção: ( ) Grande_____ ( ) Média_____ ( ) Pequena_____ (X) Ausente_____
Aspecto secreção: ( ) Mucosa ( ) Mucopurulenta ( ) Purulenta ( ) Hemática ( ) Hemorrágica ( ) Dieta
( ) Fluida ( ) Semi-espessa ( ) Espessa ( ) Rolhas ( ) Espumosa
( ) MP- ( ) Bloqueio/Desbloqueio ( ) SMI ( ) Exercícios respiratórios ( ) RPPI
( ) VNI: PS=_____ cmH_2O; PEEP= _____ cmH2O; FiO2= _____%; S=_____ ( ) Ajuste da pressão do *cuff*
( ) Troca de filtro HME ( ) Desmame ventilatório ( ) Extubação ( ) Auxílio às MRCP
( ) Posicionamento correto da COT ( ) Auxílio à IOT ( ) Troca de CTQT, TOT ( ) Troca fixação
( ) Recrutamento Alveolar ( ) Titulação de PEEP – PEEP=___ cm H_2O ( ) Coleta de secreção traqueal
OBS: _____
P/F: _____

Fisioterapia Motora

Mobilização articular passiva: (X) MMSS ( ) MMII
Descarga de peso: ( ) MMSS ( ) MMII
Alongamento muscular: ( ) MMSS ( ) MMII ( ) cervical
Exercícios assistidos: (X) MMSS (X) MMII
Exercícios ativos: (X) MMSS (X) MMII
Exercícios resistidos: ( ) MMSS ( ) MMII
( ) Sedestação no leito ( ) Ortostatismo
( ) Posicionamento sentado na poltrona
( ) Deambulação ( ) Exer. Bomba: _____
( ) Cicloergômetro passivo
Cicloergômetro ativo: ( ) MMSS ( ) MMII
( ) Mudança de decúbito: _____
(X) Posicionamento no leito
( ) Pronção: _____ ( ) Supinação: _____

Data: _____/_____/_____ Horário: _____ h

Códigos: FR (X)03.02.04.001-3 FM (X)03.02.06.002- 2 Vascular (X)03.02.04.005-6

Sistema Neurológico

( ) Consciente
( ) Acordado ( ) Colaborativo
( ) Sonolento ( ) Não Colaborativo
( ) Calmo ( ) Orientado
( ) Agitado ( ) Desorientado

( ) Rebaixamento do Nível de Consciência
( ) Torporoso
( ) Vigil
( ) Coma
Escala de Glasgow _____
Pupilas: _____

( ) Sedação D_____ ml/h, F_____ ml/h Func Motora: ( ) sem déficits ( ) com déficit
( ) Sedação Desligada: _____ h

Sistema Cardiovascular

PA em mmhg
( ) Normotenso
( ) Hipertenso _____
( ) Hipotenso _____
( ) Choque _____

FC em bpm
( ) Normocárdico
( ) Taquicárdico _____
( ) Bradicárdico _____

Perfusão periférica
( ) Normal
( ) Lentificada _____
( ) Cianose _____

DVA
( ) Nora _____ ml/h
( ) Vaso _____ ml/h
( ) Dobu _____ ml/h

Sistema Respiratório

( ) Respiração Espontânea
( ) Ar ambiente ( ) O_2_____ L/min
TQT Nº _____
FR: ( ) eupneico
( ) taquipneico
( ) bradipneico
Padrão respiratório: ( ) confortável ( ) dispneico
Tosse: ( ) eficaz ( ) ineficaz
( ) produtiva ( ) improdutiva

Ventilação Mecânica ( ) invasiva ( ) não invasiva
( ) COT Nº_____ Fixação LS_____ ( ) TQT Nº_____ mm
Modalidade Ventilatória _____
VC _____ L
Fluxo _____ L/min
Pinsp _____ cmH_2O
TI _____ seg
FR _____ → _____ rpm
S _____ ( ) cmH_2O, ( ) L/min
PEEP _____ cmH_2O, P.Pico: _____
FiO_2 _____ ETCO2: _____
PS _____ cmH_2O
Conforto na VM: ( ) sim ( ) não

Frêmito Brônquico: ( ) + ( ) -
Sat O_2_____ %
Expansibilidade: ( ) normal ( ) ↓
( ) simétrica ( ) assimétrica
AP: _____

OBS: _____

Fisioterapia Respiratória

Conduta:
( ) AFE ( ) MCB ( ) Hiperinsuflação c/ Ambú ( ) OOAF ( ) TEF ( ) Tosse ativa ( ) Tosse estimulada
( ) Asp. endotraqueal ( ) Asp. nasotraqueal ( ) Asp. VAS ( ) Trachcare ( ) Deglutição de secreção
Quant. secreção: ( ) Grande_____ ( ) Média_____ ( ) Pequena_____ ( ) Ausente_____
Aspecto secreção: ( ) Mucosa ( ) Mucopurulenta ( ) Purulenta ( ) Hemática ( ) Hemorrágica ( ) Dieta
( ) Fluida ( ) Semi-espessa ( ) Espessa ( ) Rolhas ( ) Espumosa
( ) MP- ( ) Bloqueio/Desbloqueio ( ) SMI ( ) Exercícios respiratórios ( ) RPPI
( ) VNI: PS=_____ cmH2O; PEEP= _____ cmH2O; FiO2= _____%; S=_____ ( ) Ajuste da pressão do cuff
( ) Troca de filtro HME ( ) Desmame ventilatório ( ) Extubação ( ) Auxílio às MRCP
( ) Posicionamento correto da COT ( ) Auxílio à IOT ( ) Troca de CTQT, TOT ( ) Troca fixação
( ) Recrutamento Alveolar ( ) Titulação de PEEP – PEEP=___ cm H_2O ( ) Coleta de secreção traqueal
OBS: _____
P/F: _____

Fisioterapia Motora

Mobilização articular passiva: ( ) MMSS ( ) MMII
Descarga de peso: ( ) MMSS ( ) MMII
Alongamento muscular: ( ) MMSS ( ) MMII ( ) cervical
Exercícios assistidos: ( ) MMSS ( ) MMII
Exercícios ativos: ( ) MMSS ( ) MMII
Exercícios resistidos: ( ) MMSS ( ) MMII
( ) Sedestação no leito ( ) Ortostatismo
( ) Posicionamento sentado na poltrona
( ) Deambulação ( ) Exer. Bomba: _____
( ) Cicloergômetro passivo
Cicloergômetro ativo: ( ) MMSS ( ) MMII
( ) Mudança de decúbito: _____
( ) Posicionamento no leito

Tribunal de Justiça do Estado de Goiás
Documento Assinado e Publicado Digitalmente em 10/04/2023 17:23:30
Assinado por PRISCILLA DE FATIMA ALVES DE JESUS
Localizar pelo código: 109687645432563873209118634, no endereço: https://projudi.tjgo.jus.br/p

Processo: 5223557-92.2023.8.09.0137
Movimentacao 1 : Recebido
Arquivo 13 : 13_ip_162023.pdf

Data: 20 / 03 / 23 Horário: not h

133

Códigos: FR (X)03.02.04.011-3 FM (X)03.02.06.002-2 Vascular (X)03.02.04.005-6

Sistema Neurológico

(✓) Consciente
(✓) Acordado (✓)Colaborativo
( ) Sonolento ( ) Não Colaborativo
(✓) Calmo (✓) Orientado
( ) Agitado ( ) Desorientado

( ) Rebaixamento do Nível de Consciência
( ) Torporoso
( ) Vigil
( ) Coma
Escala de Glasgow _____
Pupilas: _____

( )Sedação D_____ ml/h, F_____ ml/h Fun. Motora:( ) sem déficits ( )com déficit

( ) Sedação Desligada:_____h

Sistema Cardiovascular

PA em mmhg
(✓) Normotenso
( ) Hipertenso _____
( ) Hipotenso _____
( ) Choque _____

FC em bpm
(✓) Normocárdico
( ) Taquicárdico _____
( ) Bradicárdico _____

Perfusão periférica
(✓) Normal
( ) Lentificada_____
( ) Cianose _____

DVA
( ) Nora _____ ml/h
( ) Dopa _____ ml/h
( ) Dobu _____ ml/h

Sistema Respiratório

( ) Respiração Espontânea
( ) Ar ambiente ( ) O_2_____L/min
TQT Nº _____
FR: (✓) eupneico
( ) taquipneico
( ) bradipneico
Padrão respiratório:
(✓) confortável
( ) dispneico
Tosse: (✓) eficaz ( ) ineficaz
(✓) produtiva ( ) improdutiva

Ventilação Mecânica ( )invasiva ( )não invasiva
( ) COT Nº_____ Fixação LS_____ ( ) TQT Nº_____ mm
Modalidade Ventilatória _____
VC _____L
Fluxo _____ L/min
Pinsp _____cmH_2O
TI _____seg
FR _____→_____rpm
S _____( ) cmH_2O, ( ) L/min
PEEP _____cmH_2O, P.Pico:_____
FiO_2 _____ ETCO2:_____
PS _____ cmH_2O
Conforto na VM: ( )sim ( )não

Frêmito Brônquico: ( )+ ( )-
Sat O_2 97 %
Expansibilidade: ( ) normal ( )↓
( ) simétrica ( ) assimétrica
AP: _____

OBS:_____

Fisioterapia Respiratória

Conduta:
( )AFE ( )MCB ( )Hiperinsuflação c/ Ambú ( )OOAF ( )TEF ( )Tosse ativa ( )Tosse estimulada
( ) Asp. endotraqueal ( ) Asp. nasotraqueal ( ) Asp. VAS ( )Trachcare ( ) Deglutição de secreção
Quant. secreção: ( )Grande_____( )Média_____( )Pequena_____( )Ausente_____
specto secreção: ( ) Mucosa ( ) Mucopurulenta ( ) Purulenta ( ) Hemática ( ) Hemorrágica ( ) Dieta
( ) Fluida ( ) Semi-espessa ( ) Espessa ( ) Rolhas ( ) Espumosa
( ) MP- ( ) Bloqueio/Desbloqueio ( ) SMI ( ) Exercícios respiratórios ( ) RPPI
( ) VNI: PS=____cmH_2O; PEEP= ____ cmH_2O; FiO_2= ____% ; S=_____ ( ) Ajuste da pressão do cuff
( ) Troca de filtro HME ( ) Desmame ventilatório ( ) Extubação ( ) Auxílio às MRCP
( ) Posicionamento correto da COT ( )Auxílio à IOT ( )Troca de CTQT, TOT ( )Troca fixação
( ) Recrutamento Alveolar ( ) Titulação de PEEP – PEEP=___ cm H_2O ( ) Coleta de secreção traqueal
OBS: _____
P/F:_____

158230
Leila Marcelle
M. Teixeira

Fisioterapia Motora

Mobilização articular passiva: ( )MMSS ( )MMII
Descarga de peso: ( )MMSS ( )MMII
Alongamento muscular: ( )MMSS ( )MMII ( )cervical
Exercícios assistidos: ( )MMSS ( )MMII
Exercícios ativos: ( )MMSS ( ) MMII
Exercícios resistidos: ( )MMSS ( )MMII
( ) Sedestação no leito ( ) Ortostatismo
( ) Posicionamento sentado na poltrona
( ) Deambulação ( )Exer. Bomba:_____
( ) Cicloergômetro passivo
Cicloergômetro ativo: ( )MMSS ( )MMII
( ) Mudança de decúbito:_____
( ) Posicionamento no leito
( ) Prônção: _____ ( ) Supinação: _____

Gasometria Arterial

DATA___/___/_____Horário:_____	DATA___/___/_____Horário:_____	DATA___/___/_____Horário:_____
pH _____	pH _____	pH _____
PO2 _____mmHg	PO2 _____mmHg	PO2 _____mmHg
PCO2 _____mmHg	PCO2 _____mmHg	PCO2 _____mmHg
SO2 _____%	SO2 _____%	SO2 _____%
HCO3 _____mmol/L	HCO3 _____mmol/L	HCO3 _____mmol/L
BE _____mmol/L	BE _____mmol/L	BE _____mmol/L
P/F:_____	P/F:_____	P/F:_____

Programação de Desmame da Ventilação Mecânica

Manhã	Tarde	Noite	OBS
Horário:	Horário:	Horário:	Programação por período:
			Completou:
Ass: _____	Ass: _____	Ass: _____	Desmame total _____Hrs.

PEEP	20	19	18	17	16	15	14	13	12	11	10	09	08	07	06
Pressão de Platô															
Drive Pressure															
Complacência estática															

PEP Titulada: _____ cm H_2O

Valor: R$
PROCESSO CRIMINAL -> Medidas Cautelares -> Pedido de Prisão -> Pedido de Prisão Temporária
RIO VERDE - 4ª VARA CRIMINAL
Usuário: ADELSON CANDEO JUNIOR - Data: 02/06/2025 14:33:47

Tribunal de Justiça do Estado de Goiás
Documento Assinado e Publicado Digitalmente em 10/04/2023 17:23:30
Assinado por PRISCILLA DE FATIMA ALVES DE JESUS
Localizar pelo código: 109687645432563873209118634, no endereço: https://projudi.tjgo.jus.br/p

Processo: 5223557-92.2023.8.09.0137
Movimentacao 1 : Recebido
Arquivo 13 : 13_ip_162023.pdf

Valor: R$
PROCESSO CRIMINAL -> Medidas Cautelares -> Pedido de Prisão -> Pedido de Prisão Temporária
RIO VERDE - 4ª VARA CRIMINAL
Usuário: ADELSON CANDEO JUNIOR - Data: 02/06/2025 14:33:47

UTI HMU — Hospital Municipal Universitário

Fisioterapia

Leito: 3 Nome: José Maria Euphrasio dos Santos Data: 20/03/23 Horário: manhã Idade: 30

133-V

Códigos: FR (X)03.02.04.001-3 FM (X)03.02.06.002- 2 Vascular (X)03.02.04.005-6

Sistema Neurológico

( ) Consciente
( ) Acordado ( ) Colaborativo
( ) Sonolento ( ) Não Colaborativo
( ) Calmo ( ) Orientado
( ) Agitado ( ) Desorientado

( ) Rebaixamento do Nível de Consciência
( ) Torporoso
( ) Vigil
( ) Coma
Escala de Glasgow ____
Pupilas: ____

(✓) Sedação D 5 ml/h, F 5 ml/h Fun. Motora: ( ) sem déficits ( ) com déficit

( ) Sedação Desligada: ____ h

Sistema Cardiovascular

PA em mmhg: (✓) Normotenso ( ) Hipertenso ____ ( ) Hipotenso ____ ( ) Choque ____
FC em bpm: (✓) Normocárdico ( ) Taquicárdico ____ ( ) Bradicárdico ____
Perfusão periférica: (✓) Normal ( ) Lentificada ____ ( ) Cianose ____
DVA: (✓) Nora 4,0 ml/h ( ) Vaso ____ ml/h ( ) Dobu ____ ml/h

Sistema Respiratório

( ) Respiração Espontânea
( ) Ar ambiente ( ) O_2 ____ L/min
TQT Nº ____
FR: ( ) eupneico ( ) taquipneico ( ) bradipneico
Padrão respiratório: ( ) confortável ( ) dispneico
Tosse: ( ) eficaz ( ) ineficaz ( ) produtiva ( ) improdutiva

Ventilação Mecânica ( ) invasiva ( ) não invasiva
(✓) COT Nº 8 Fixação LS 22 ( ) TQT Nº ____ mm
Modalidade Ventilatória PCV
VC 380 L S 5,0 ( ) cmH2O, ( ) L/min
Fluxo ____ L/min PEEP 7 cmH2O, P.Pico: ____
Pinsp ____ cmH2O FiO_2 30 ETCO2: ____
TI ____ seg PS 14 cmH2O
FR ____ → ____ rpm Conforto na VM: ( ) sim ( ) não

Frêmito Brônquico: ( ) + (✓) -
Sat O_2 100 %
Expansibilidade: (✓) normal ( ) ↓
( ) simétrica ( ) assimétrica
AP: MV⊕ sem RAS

OBS: transicionado para PSV peep 7, PS 7 sedação desligada

Conduta: **Fisioterapia Respiratória**
( ) AFE ( ) MCB ( ) Hiperinsuflação c/ Ambú ( ) OOAF ( ) TEF ( ) Tosse ativa ( ) Tosse estimulada
(✓) Asp. endotraqueal ( ) Asp. nasotraqueal (✓) Asp. VAS ( ) Trachcare ( ) Deglutição de secreção
Quant. secreção: ( ) Grande ____ ( ) Média ____ ( ) Pequena ____ ( ) Ausente ____
Aspecto secreção: ( ) Mucosa ( ) Mucopurulenta ( ) Purulenta ( ) Hemática ( ) Hemorrágica ( ) Dieta ( ) Fluida ( ) Semi-espessa ( ) Espessa ( ) Rolhas ( ) Espumosa
( ) MP- ( ) Bloqueio/Desbloqueio ( ) SMI ( ) Exercícios respiratórios ( ) RPPI
( ) VNI: PS= ____ cmH_2O; PEEP= ____ cmH2O; FiO2= ____ %; S= ____ (✓) Ajuste da pressão do *cuff*
( ) Troca de filtro HME ( ) Desmame ventilatório ( ) Extubação ( ) Auxílio às MRCP
( ) Posicionamento correto da COT ( ) Auxílio à IOT ( ) Troca de CTQT, TOT ( ) Troca fixação
( ) Recrutamento Alveolar ( ) Titulação de PEEP – PEEP= ____ cm H_2O ( ) Coleta de secreção traqueal
OBS: ____
P/F: ____

Dra. Larissa Rocha Bernardes Nunes
Fisioterapeuta
CREFITO 130356-F

Fisioterapia Motora
Mobilização articular passiva: ( ) MMSS ( ) MMII
Descarga de peso: ( ) MMSS ( ) MMII
Alongamento muscular: ( ) MMSS ( ) MMII ( ) cervical
Exercícios assistidos: ( ) MMSS ( ) MMII
Exercícios ativos: ( ) MMSS ( ) MMII
Exercícios resistidos: ( ) MMSS ( ) MMII
( ) Sedestação no leito ( ) Ortostatismo
( ) Posicionamento sentado na poltrona
( ) Deambulação ( ) Exer. Bomba: ____
( ) Cicloergômetro passivo
Cicloergômetro ativo: ( ) MMSS ( ) MMII
( ) Mudança de decúbito: ____
(✓) Posicionamento no leito
( ) Prona: ____ ( ) Supina: ____

Data: 20/03/23. Horário: 2º Tem. h

Códigos: FR (X)03.02.04.001-3 FM (X)03.02.06.002- 2 Vascular (X)03.02.04.005-6

Sistema Neurológico

(X) Consciente
( ) Acordado ( ) Colaborativo
(X) Sonolento (X) Não Colaborativo
(X) Calmo ( ) Orientado
( ) Agitado ( ) Desorientado

( ) Rebaixamento do Nível de Consciência
( ) Torporoso
( ) Vigil
( ) Coma
Escala de Glasgow ____
Pupilas: ____

( ) Sedação D ____ ml/h, F ____ ml/h Func Motora: ( ) sem déficits ( ) com déficit

( ) Sedação Desligada: ____ h

Sistema Cardiovascular

PA em mmhg: (X) Normotenso ( ) Hipertenso ____ ( ) Hipotenso ____ ( ) Choque ____
FC em bpm: (X) Normocárdico ( ) Taquicárdico ____ ( ) Bradicárdico ____
Perfusão periférica: ( ) Normal (X) Lentificada ____ ( ) Cianose ____
DVA: ( ) Nora ____ ml/h ( ) Vaso ____ ml/h ( ) Dobu ____ ml/h

Sistema Respiratório

(X) Respiração Espontânea
( ) Ar ambiente (X) O_2 02 L/min
TQT Nº – C.N
FR: (X) eupneico ( ) taquipneico ( ) bradipneico
Padrão respiratório: (X) confortável ( ) dispneico
Tosse: (X) eficaz ( ) ineficaz ( ) produtiva (X) improdutiva

Ventilação Mecânica ( ) invasiva ( ) não invasiva
( ) COT Nº ____ Fixação LS ____ ( ) TQT Nº ____ mm
Modalidade Ventilatória ____
VC ____ L S ____ ( ) cmH2O, ( ) L/min
Fluxo ____ L/min PEEP ____ cmH2O, P.Pico: ____
Pinsp ____ cmH2O FiO_2 ____ ETCO2: ____
TI ____ seg PS ____ cmH2O
FR ____ → ____ rpm Conforto na VM: ( ) sim ( ) não

Frêmito Brônquico: ( ) + (X) -
Sat O_2 98 %
Expansibilidade: ( ) normal (X) ↓
(X) simétrica ( ) assimétrica
AP: MV⊕ s/ RAS.

OBS: desligo O2 às 17h00 sem intercorrências.

Conduta: **Fisioterapia Respiratória**
( ) AFE ( ) MCB ( ) Hiperinsuflação c/ Ambú ( ) OOAF ( ) TEF (X) Tosse ativa ( ) Tosse estimulada
( ) Asp. endotraqueal ( ) Asp. nasotraqueal ( ) Asp. VAS ( ) Trachcare ( ) Deglutição de secreção
Quant. secreção: ( ) Grande ____ ( ) Média ____ ( ) Pequena ____ (X) Ausente ____
Aspecto secreção: ( ) Mucosa ( ) Mucopurulenta ( ) Purulenta ( ) Hemática ( ) Hemorrágica ( ) Dieta ( ) Fluida ( ) Semi-espessa ( ) Espessa ( ) Rolhas ( ) Espumosa
( ) MP- ( ) Bloqueio/Desbloqueio ( ) SMI (X) Exercícios respiratórios ( ) RPPI
( ) VNI: PS= ____ cmH_2O; PEEP= ____ cmH2O; FiO2= ____ %; S= ____ ( ) Ajuste da pressão do cuff
( ) Troca de filtro HME ( ) Desmame ventilatório ( ) Extubação ( ) Auxílio às MRCP
( ) Posicionamento correto da COT ( ) Auxílio à IOT ( ) Troca de CTQT, TOT ( ) Troca fixação
( ) Recrutamento Alveolar ( ) Titulação de PEEP – PEEP= ____ cm H_2O ( ) Coleta de secreção traqueal
OBS: ____
P/F: ____

Jokasta Gomes Barros
FISIOTERAPEUTA
CREFITO 152329-F

Fisioterapia Motora
Mobilização articular passiva: ( ) MMSS ( ) MMII
Descarga de peso: ( ) MMSS ( ) MMII
Alongamento muscular: ( ) MMSS ( ) MMII ( ) cervical
Exercícios assistidos: ( ) MMSS ( ) MMII
Exercícios ativos: (X) MMSS (X) MMII
Exercícios resistidos: ( ) MMSS ( ) MMII
(X) Sedestação no leito ( ) Ortostatismo
( ) Posicionamento sentado na poltrona
( ) Deambulação ( ) Exer. Bomba: ____
( ) Cicloergômetro passivo
Cicloergômetro ativo: ( ) MMSS ( ) MMII
( ) Mudança de decúbito: ____
(X) Posicionamento no leito

Tribunal de Justiça do Estado de Goiás
Documento Assinado e Publicado Digitalmente em 10/04/2023 17:23:30
Assinado por PRISCILLA DE FATIMA ALVES DE JESUS
Localizar pelo código: 109687645432563873209118634, no endereço: https://projudi.tjgo.jus.br/p

Processo: 5223557-92.2023.8.09.0137
Movimentacao 1 : Recebido
Arquivo 14 : 14_ip_162023.pdf

Valor: R$
PROCESSO CRIMINAL -> Medidas Cautelares -> Pedido de Prisão -> Pedido de Prisão Temporária
RIO VERDE - 4ª VARA CRIMINAL
Usuário: ADELSON CANDEO JUNIOR - Data: 02/06/2025 14:33:49

Data:_____/_____/_____ Horário:_____h

134

Códigos: FR (X)03.02.04.001-3 FM (X)03.02.06.002-2 Vascular (X)03.03.04.005-6

Sistema Neurológico

( ) Consciente
( ) Acordado ( ) Colaborativo
( ) Sonolento ( ) Não Colaborativo
( ) Calmo ( ) Orientado
( ) Agitado ( ) Desorientado

( ) Rebaixamento do Nível de Consciência
( ) Torporoso
( ) Vigil
( ) Coma
Escala de Glasgow _____
Pupilas:_____

( )Sedação D_____ ml/h, F_____ ml/h Fun. Motora:( ) sem déficits ( )com déficit

( ) Sedação Desligada:_____h

Sistema Cardiovascular

PA em mmhg
( ) Normotenso
( ) Hipertenso _____
( ) Hipotenso _____
( ) Choque _____

FC em bpm
( ) Normocárdico
( ) Taquicárdico _____
( ) Bradicárdico _____

Perfusão periférica
( ) Normal
( ) Lentificada_____
( ) Cianose _____

DVA
( ) Nora _____ ml/h
( ) Dopa _____ ml/h
( ) Dobu _____ ml/h

Sistema Respiratório

( ) Respiração Espontânea
( ) Ar ambiente ( ) O_2_____L/min
TQT Nº _____
FR: ( ) eupneico
( ) taquipneico
( ) bradipneico
Padrão respiratório:
( ) confortável
( ) dispneico
Tosse: ( ) eficaz
( ) ineficaz
( ) produtiva
( ) improdutiva

Ventilação Mecânica ( )invasiva ( )não invasiva
( ) COT Nº_____ Fixação LS_____ ( ) TQT Nº_____ mm
Modalidade Ventilatória _____
VC _____L
Fluxo _____L/min
Pinsp _____cmH_2O
TI _____seg
FR _____→_____rpm
S _____ ( ) cmH_2O, ( ) L/min
PEEP _____cmH_2O, P.Pico:_____
FiO_2 _____ ETCO2:_____
PS _____cmH_2O
Conforto na VM: ( )sim ( )não

Frêmito Brônquico: ( ) + ( ) -
Sat O_2_____%
Expansibilidade: ( ) normal ( ) ↓
( ) simétrica ( ) assimétrica
AP: _____

OBS:_____

Fisioterapia Respiratória

Conduta:
( )AFE ( )MCB ( )Hiperinsuflação c/ Ambú ( )OOAF ( )TEF ( )Tosse ativa ( )Tosse estimulada
( ) Asp. endotraqueal ( ) Asp. nasotraqueal ( ) Asp. VAS ( )Trachcare ( ) Deglutição de secreção
Quant. secreção: ( )Grande_____ ( )Média_____ ( )Pequena_____ ( )Ausente_____
Aspecto secreção: ( ) Mucosa ( ) Mucopurulenta ( ) Purulenta ( ) Hemática ( ) Hemorrágica ( ) Dieta
( ) Fluida ( ) Semi-espessa ( ) Espessa ( ) Rolhas ( ) Espumosa
( ) MP- ( ) Bloqueio/Desbloqueio ( ) SMI ( ) Exercícios respiratórios ( ) RPPI
( ) VNI: PS=____cmH2O; PEEP= ____ cmH2O; FiO2= ____%; S=_____ ( ) Ajuste da pressão do cuff
( ) Troca de filtro HME ( ) Desmame ventilatório ( ) Extubação ( ) Auxílio às MRCP
( ) Posicionamento correto da COT ( )Auxílio à IOT ( )Troca de CTQT, TOT ( )Troca fixação
( ) Recrutamento Alveolar ( ) Titulação de PEEP - PEEP=___ cm H_2O ( ) Coleta de secreção traqueal
OBS: _____
P/F:_____

Fisioterapia Motora

Mobilização articular passiva: ( )MMSS ( )MMII
Descarga de peso: ( )MMSS ( )MMII
Alongamento muscular: ( )MMSS ( )MMII ( )cervical
Exercícios assistidos: ( )MMSS ( )MMII
Exercícios ativos: ( )MMSS ( ) MMII
Exercícios resistidos: ( )MMSS ( )MMII
( ) Sedestação no leito ( ) Ortostatismo
( ) Posicionamento sentado na poltrona
( ) Deambulação ( )Exer. Bomba:_____
( ) Cicloergômetro passivo
Cicloergômetro ativo: ( )MMSS ( )MMII
( ) Mudança de decúbito:_____
( ) Posicionamento no leito
( ) PrONção: _____ ( ) Supinação: _____

Gasometria Arterial

DATA___/___/___ Horário:___	DATA___/___/___Horário:_____	DATA___/___/___Horário:_____
pH _____	pH _____	pH _____
PO2 _____mmHg	PO2 _____mmHg	PO2 _____mmHg
PCO2 _____mmHg	PCO2 _____mmHg	PCO2 _____mmHg
SO2 _____%	SO2 _____%	SO2 _____%
HCO3 _____mmol/L	HCO3 _____mmol/L	HCO3 _____mmol/L
BE _____mmol/L	BE _____mmol/L	BE _____mmol/L
P/F:_____	P/F:_____	P/F:_____

Programação de Desmame da Ventilação Mecânica

Manhã	Tarde	Noite	OBS
Horário:	Horário:	Horário:	Programação por período:
Ass: _____	Ass: _____	Ass: _____	Completou:
			Desmame total _____Hrs.

PEEP	20	19	18	17	16	15	14	13	12	11	10	09	08	07	06
Pressão de Platô															
Drive Pressure															
Complacência estática															

PEP Titulada: _____ cm H_2O

Tribunal de Justiça do Estado de Goiás
Documento Assinado e Publicado Digitalmente em 10/04/2023 17:23:30
Assinado por PRISCILLA DE FATIMA ALVES DE JESUS
Localizar pelo código: 109787605432563873209118673, no endereço: https://projudi.tjgo.jus.br/p

Processo: 5223557-92.2023.8.09.0137
Movimentacao 1 : Recebido
Arquivo 14 : 14_ip_162023.pdf

Valor: R$
PROCESSO CRIMINAL -> Medidas Cautelares -> Pedido de Prisão -> Pedido de Prisão Temporária
RIO VERDE - 4ª VARA CRIMINAL
Usuário: ADELSON CANDEO JUNIOR - Data: 02/06/2025 14:33:49

UTI HMU Hospital Municipal Universitário

Fisioterapia
Leito: 3
Data: 19/03/23 Horário: 7h
Nome: José Dari Euphrasi dos Santos Idade 30

Códigos: FR (X)03.02.04.001-3 FM (X)03.02.06.002- 2 Vascular (X)03.02.04.005-6

Sistema Neurológico

( ) Consciente
( ) Acordado ( ) Colaborativo
( ) Sonolento ( ) Não Colaborativo
( ) Calmo ( ) Orientado
( ) Agitado ( ) Desorientado

( ) Rebaixamento do Nível de Consciência
( ) Torporoso
( ) Vigil
( ) Coma
Escala de Glasgow _____
Pupilas: _____

(X) Sedação D 6-0 ml/h, F 6.0 ml/h Fun. Motora: (X) sem déficits ( ) com déficit

( ) Sedação Desligada: _____ h

Sistema Cardiovascular

PA em mmhg
( ) Normotenso
( ) Hipertenso
(X) Hipotenso 115x60
( ) Choque

FC em bpm
( ) Normocárdico
(X) Taquicárdico 103
( ) Bradicárdico _____

Perfusão periférica
(X) Normal
( ) Lentificada _____
( ) Cianose _____

DVA
(X) Nora 10.0 ml/h
( ) Vaso _____ ml/h
( ) Dobu _____ ml/h

Sistema Respiratório

( ) Respiração Espontânea
( ) Ar ambiente ( ) O_2 _____ L/min
TQT Nº _____
FR: ( ) eupneico ( ) taquipneico ( ) bradipneico
Padrão respiratório: ( ) confortável ( ) dispneico
Tosse: ( ) eficaz ( ) ineficaz ( ) produtiva ( ) improdutiva

Ventilação Mecânica (X) invasiva ( ) não invasiva
(X) COT Nº 8.0 Fixação LS 22 ( ) TQT Nº _____ mm
Modalidade Ventilatória PCV
VC 420 L
Fluxo _____ L/min
Pinsp 12 cmH2O
TI 1,00 seg
FR 15 → 15 rpm
S 3.0 (X) cmH2O, ( ) L/min
PEEP 6 cmH2O, P.Pico: 15
FiO2 50 ETCO2: _____
PS _____ cmH2O
Conforto na VM: ( ) sim ( ) não

Frêmito Brônquico: ( ) + ( ) -
Sat O2 98 %
Expansibilidade: (X) normal ( ) ↓
(X) simétrica ( ) assimétrica
AP: MV+ sem RA;

OBS: Recebe paciente 5-t em VM portátil, em parâmetros citados acima. Ajuste PC. 9; PEEP 7; FiO2 30; FR 16;

Fisioterapia Respiratória

Conduta:
( ) AFE ( ) MCB ( ) Hiperinsuflação c/ Ambú ( ) OOAF ( ) TEF ( ) Tosse ativa ( ) Tosse estimulada
( ) Asp. endotraqueal ( ) Asp. nasotraqueal ( ) Asp. VAS ( ) Trachcare ( ) Deglutição de secreção
Quant. secreção: ( ) Grande _____ ( ) Média _____ ( ) Pequena _____ ( ) Ausente _____
Aspecto secreção: ( ) Mucosa ( ) Mucopurulenta ( ) Purulenta ( ) Hemática ( ) Hemorrágica ( ) Dieta
( ) Fluida ( ) Semi-espessa ( ) Espessa ( ) Rolhas ( ) Espumosa
( ) MP- ( ) Bloqueio/Desbloqueio ( ) SMI ( ) Exercícios respiratórios ( ) RPPI
( ) VNI: PS= _____ cmH2O; PEEP= _____ cmH2O; FiO2= _____ %; S= _____ (X) Ajuste da pressão do cuff
( ) Troca de filtro HME ( ) Desmame ventilatório ( ) Extubação ( ) Auxílio às MRCP
( ) Posicionamento correto da COT ( ) Auxílio à IOT ( ) Troca de CTQT, TOT (X) Troca fixação
( ) Recrutamento Alveolar ( ) Titulação de PEEP – PEEP= ___ cm H_2O ( ) Coleta de secreção traqueal
OBS: _____
P/F: _____

Dra. Samara C. Calcipo Macedo
FISIOTERAPEUTA
CREFITO-11/322673-F

Fisioterapia Motora

Mobilização articular passiva: ( ) MMSS ( ) MMII
Descarga de peso: ( ) MMSS ( ) MMII
Alongamento muscular: ( ) MMSS ( ) MMII ( ) cervical
Exercícios assistidos: ( ) MMSS ( ) MMII
Exercícios ativos: ( ) MMSS ( ) MMII
Exercícios resistidos: ( ) MMSS ( ) MMII
( ) Sedestação no leito ( ) Ortostatismo
( ) Posicionamento sentado na poltrona
( ) Deambulação ( ) Exer. Bomba: _____
( ) Cicloergômetro passivo
Cicloergômetro ativo: ( ) MMSS ( ) MMII
( ) Mudança de decúbito: _____
(X) Posicionamento no leito
( ) Prono: _____ ( ) Supinação: _____

Data: ____/____/____ Horário: _____ h

Códigos: FR (X)03.02.04.001-3 FM (X)03.02.06.002- 2 Vascular (X)03.02.04.005-6

Sistema Neurológico

( ) Consciente
( ) Acordado ( ) Colaborativo
( ) Sonolento ( ) Não Colaborativo
( ) Calmo ( ) Orientado
( ) Agitado ( ) Desorientado

( ) Rebaixamento do Nível de Consciência
( ) Torporoso
( ) Vigil
( ) Coma
Escala de Glasgow _____
Pupilas: _____

( ) Sedação D _____ ml/h, F _____ ml/h Func Motora: ( ) sem déficits ( ) com déficit

( ) Sedação Desligada: _____ h

Sistema Cardiovascular

PA em mmhg
( ) Normotenso
( ) Hipertenso _____
( ) Hipotenso _____
( ) Choque _____

FC em bpm
( ) Normocárdico
( ) Taquicárdico _____
( ) Bradicárdico _____

Perfusão periférica
( ) Normal
( ) Lentificada _____
( ) Cianose _____

DVA
( ) Nora _____ ml/h
( ) Vaso _____ ml/h
( ) Dobu _____ ml/h

Sistema Respiratório

( ) Respiração Espontânea
( ) Ar ambiente ( ) O_2 _____ L/min
TQT Nº _____
FR: ( ) eupneico ( ) taquipneico ( ) bradipneico
Padrão respiratório: ( ) confortável ( ) dispneico
Tosse: ( ) eficaz ( ) ineficaz ( ) produtiva ( ) improdutiva

Ventilação Mecânica ( ) invasiva ( ) não invasiva
( ) COT Nº _____ Fixação LS _____ ( ) TQT Nº _____ mm
Modalidade Ventilatória _____
VC _____ L
Fluxo _____ L/min
Pinsp _____ cmH2O
TI _____ seg
FR _____ → _____ rpm
S _____ ( ) cmH2O, ( ) L/min
PEEP _____ cmH2O, P.Pico: _____
FiO2 _____ ETCO2: _____
PS _____ cmH2O
Conforto na VM: ( ) sim ( ) não

Frêmito Brônquico: ( ) + ( ) -
Sat O2 _____ %
Expansibilidade: ( ) normal ( ) ↓
( ) simétrica ( ) assimétrica
AP: _____

OBS: _____

Fisioterapia Respiratória

Conduta:
( ) AFE ( ) MCB ( ) Hiperinsuflação c/ Ambú ( ) OOAF ( ) TEF ( ) Tosse ativa ( ) Tosse estimulada
( ) Asp. endotraqueal ( ) Asp. nasotraqueal ( ) Asp. VAS ( ) Trachcare ( ) Deglutição de secreção
Quant. secreção: ( ) Grande _____ ( ) Média _____ ( ) Pequena _____ ( ) Ausente _____
Aspecto secreção: ( ) Mucosa ( ) Mucopurulenta ( ) Purulenta ( ) Hemática ( ) Hemorrágica ( ) Dieta
( ) Fluida ( ) Semi-espessa ( ) Espessa ( ) Rolhas ( ) Espumosa
( ) MP- ( ) Bloqueio/Desbloqueio ( ) SMI ( ) Exercícios respiratórios ( ) RPPI
( ) VNI: PS= _____ cmH2O; PEEP= _____ cmH2O; FiO2= _____ %; S= _____ ( ) Ajuste da pressão do cuff
( ) Troca de filtro HME ( ) Desmame ventilatório ( ) Extubação ( ) Auxílio às MRCP
( ) Posicionamento correto da COT ( ) Auxílio à IOT ( ) Troca de CTQT, TOT ( ) Troca fixação
( ) Recrutamento Alveolar ( ) Titulação de PEEP – PEEP= ___ cm H_2O ( ) Coleta de secreção traqueal
OBS: _____
P/F: _____

Fisioterapia Motora

Mobilização articular passiva: ( ) MMSS ( ) MMII
Descarga de peso: ( ) MMSS ( ) MMII
Alongamento muscular: ( ) MMSS ( ) MMII ( ) cervical
Exercícios assistidos: ( ) MMSS ( ) MMII
Exercícios ativos: ( ) MMSS ( ) MMII
Exercícios resistidos: ( ) MMSS ( ) MMII
( ) Sedestação no leito ( ) Ortostatismo
( ) Posicionamento sentado na poltrona
( ) Deambulação ( ) Exer. Bomba: _____
( ) Cicloergômetro passivo
Cicloergômetro ativo: ( ) MMSS ( ) MMII
( ) Mudança de decúbito: _____
( ) Posicionamento no leito

Tribunal de Justiça do Estado de Goiás
Documento Assinado e Publicado Digitalmente em 10/04/2023 17:23:30
Assinado por PRISCILLA DE FATIMA ALVES DE JESUS
Localizar pelo código: 109787605432563873209118673, no endereço: https://projudi.tjgo.jus.br/p

Valor: R$
PROCESSO CRIMINAL -> Medidas Cautelares -> Pedido de Prisão -> Pedido de Prisão Temporária
RIO VERDE - 4ª VARA CRIMINAL
Usuário: ADELSON CANDEO JUNIOR - Data: 02/06/2025 14:33:49

Sinais Vitais

Hora	PA	Temp	FC	FR	Sat O2	HGT	Assinatura
24:00	130X76	36,2	90	20	98	82	Angra
06:00	–	–	–	–	–	99	Anonne
07:00	121 10	36,2	82	–	98%	97	Filomena

Balanço

Hora	GANHOS				PERDAS			Ass
	SNE	Irrigação	Venoso	BIC	SVD	SNG	DRENO	

Evolução de Enfermeiro

Hora	

Prescrição de Enfermeiro

Hora	

Processo: 5223557-92.2023.8.09.0137
Movimentacao 1 : Recebido
Arquivo 14 : 14_ip_162023.pdf

Tribunal de Justiça do Estado de Goiás
Documento Assinado e Publicado Digitalmente em 10/04/2023 17:23:30
Assinado por PRISCILLA DE FATIMA ALVES DE JESUS
Localizar pelo código: 109787605432563873209118673, no endereço: https://projudi.tjgo.jus.br/p

Processo: 5223557-92.2023.8.09.0137
Movimentacao 1 : Recebido
Arquivo 14 : 14_ip_162023.pdf

HMU Hospital Municipal Universitário
PREFEITURA DE RIO VERDE A POPULAÇÃO NO PODER

Nome: José Davi Cintra Jr Prontuario: 210513
Leito: 18C Idade: 30 Sexo: (x)M ( )F Data: 23/03/23 : dia internação: __/__/__
Médico: _____ Diagnostico: _____

Horário	Anotação de Enfermagem	Horário	Anotação de Enfermagem
24:00	Realizado os Sinais Vitais e foi verificado o HGT: no valor de 82 mg/dL. Segue calmo sonolento e sem queixas álgicas a ter o momento, e aos cuidados da enfermagem. // Angra de C. Silva TÉC. DE ENFERMAGEM COREN GO 001.812.740	08:00	Paciente recebeu o desjejum oferecido
02:00	Realizado visita no leito. Segue dormindo e aos cuidados da enfermagem. Angra de C. Silva TÉC. DE ENFERMAGEM COREN GO 001.812.740	10:00	Administrado medicação de horário sem forma mecânica, medicação Juliana Gonçalves Cunha Téc. de Enfermagem COREN GO 001.489.718
04:00	Paciente foi medicado conforme prescrição médica. Valdinei de Araújo Martins Téc. Enfermagem COREN GO 001.[illegible]	10:40	Realizado curativo com oxigênio nasal o mesmo segue no leito em repouso. Juliana Gonçalves Cunha Téc. de Enfermagem COREN GO 001.489.718
06:00	Realizado HGT: no valor de 90 mg/dL. Segue aos cuidados de enfermagem. Angra de C. Silva TÉC. DE ENFERMAGEM COREN GO 001.812.740	15	Paciente segue de alta hospitalar. Realizado SVP, paciente segue em cama sem queixas verbalizando, acompanhado do cunhado. Juliana Gonçalves Cunha Téc. de Enfermagem COREN GO 001.489.718
06:40	Segue plantão com paciente no leito dormindo e sem queixas álgicas a ter o momento e aos cuidados da enfermagem. // Angra de C. Silva TÉC. DE ENFERMAGEM COREN GO 001.812.740		
07:00	Recebo plantão com paciente no leito acordado orientado, consciente com dor, em ar ambiente, verbalizando, relata não ter dor, negou alteração na		

Valor: R$
PROCESSO CRIMINAL -> Medidas Cautelares -> Pedido de Prisão -> Pedido de Prisão Temporária
RIO VERDE - 4ª VARA CRIMINAL
Usuário: ADELSON CANDEO JUNIOR - Data: 02/06/2025 14:33:49

Tribunal de Justiça do Estado de Goiás
Documento Assinado e Publicado Digitalmente em 10/04/2023 17:23:30
Assinado por PRISCILLA DE FATIMA ALVES DE JESUS
Localizar pelo código: 109787605432563873209118673, no endereço: https://projudi.tjgo.jus.br/p

Processo: 5223557-92.2023.8.09.0137
Movimentacao 1 : Recebido
Arquivo 14 : 14_ip_162023.pdf

Valor: R$
PROCESSO CRIMINAL -> Medidas Cautelares -> Pedido de Prisão -> Pedido de Prisão Temporária
RIO VERDE - 4ª VARA CRIMINAL
Usuário: ADELSON CANDEO JUNIOR - Data: 02/06/2025 14:33:49

POLÍCIA CIVIL
136
6ª DRP
C.I.H.
Rio Verde-GO

Tribunal de Justiça do Estado de Goiás
Documento Assinado e Publicado Digitalmente em 10/04/2023 17:23:30
Assinado por PRISCILLA DE FATIMA ALVES DE JESUS
Localizar pelo código: 109787605432563873209118673, no endereço: https://projudi.tjgo.jus.br/p

Processo: 5223557-92.2023.8.09.0137
Movimentacao 1 : Recebido
Arquivo 14 : 14_ip_162023.pdf

Valor: R$
PROCESSO CRIMINAL -> Medidas Cautelares -> Pedido de Prisão -> Pedido de Prisão Temporária
RIO VERDE - 4ª VARA CRIMINAL
Usuário: ADELSON CANDEO JUNIOR - Data: 02/06/2025 14:33:49

HMU Hospital Municipal Universitário — UniRV Universidade de Rio Verde — Prefeitura de Rio Verde: A POPULAÇÃO NO PODER

136

RESUMO DE ALTA

NOME: JOSE DAVI EUFRASI DOS SANTOS
IDADE: 30 ANOS **DN:** 19/05/1992 **ALTA:** 23/03/23
DIAGNÓSTICOS: FERIMENTO POR ARMA BRANCA

PACIENTE 30 ANOS, ADMITIDO EM ST NO DIA 19/03/23 COM FERIMENTO POR ARMA BRANCA EM REGIAO CERVICAL ZONA 1 E 2. FOI ENCAMINHADO PARA CENTRO CIRURGICO DEVIDO SANGRAMENTO ATIVO DE CARACTERSTICA VENOSA SENDO REALIZADA CERVICOTOMIA EXPLORADORA EM CENTRO CIRURGICO COM URGENCIA E LIGADURA DE VEIA JUGULAR EXTERNA. PERMANECEU INTERNADO 2 DIAS EM UTI E RECEBEU ALTA PARA ENFERMARIA EM BOM ESTADO GERAL, SEM NECESSIDADE DE DVA, SATURANDO 96% EM AA.

HOJE, DIA 23/03/23, RECEBE ALTA HOSPITALAR EM BOM ESTADO GERAL, COM BOA ACEITAÇÃO DA DIETA VIA ORAL, BOM PADRÃO DE SONO, DEAMBULANDO, COM DIURESE E DIACORESE PRESENTES E FISIOLÓGICAS, SEM QUEIXAS ÁLGICAS, FERIDA OPERATÓRIA COM BOM ASPECTO, LIMPA E SECA, SEM SINAIS DE ENFISEMA TORÁCICO.

FORNEÇO ORIENTAÇÕES GERAIS, PRESCREVO SINTOMÁTICOS, ATESTADO DE 14 DIAS.

Dr. André Vinicius de Oliveira
Médico
CRM-GO 31135

Rio Verde, 23/03/2023

Médico responsável

Hospital Municipal Universitário
Av. Jerônimo Martins, S/N - Parque Bandeirante, Rio Verde – GO
CEP: 75905-790 Telefone: (64) 3621-2494

Tribunal de Justiça do Estado de Goiás
Documento Assinado e Publicado Digitalmente em 10/04/2023 17:23:30
Assinado por PRISCILLA DE FATIMA ALVES DE JESUS
Localizar pelo código: 109787605432563873209118673, no endereço: https://projudi.tjgo.jus.br/p

Processo: 5223557-92.2023.8.09.0137
Movimentacao 1 : Recebido
Arquivo 14 : 14_ip_162023.pdf

Valor: R$
PROCESSO CRIMINAL -> Medidas Cautelares -> Pedido de Prisão -> Pedido de Prisão Temporária
RIO VERDE - 4ª VARA CRIMINAL
Usuário: ADELSON CANDEO JUNIOR - Data: 02/06/2025 14:33:49

POLÍCIA CIVIL
137
6ª DRP
G.I.H.
Anápolis-GO

Tribunal de Justiça do Estado de Goiás
Documento Assinado e Publicado Digitalmente em 10/04/2023 17:23:30
Assinado por PRISCILLA DE FATIMA ALVES DE JESUS
Localizar pelo código: 109787605432563873209118673, no endereço: https://projudi.tjgo.jus.br/p

Processo: 5223557-92.2023.8.09.0137
Movimentacao 1 : Recebido
Arquivo 14 : 14_ip_162023.pdf

Valor: R$
PROCESSO CRIMINAL -> Medidas Cautelares -> Pedido de Prisão -> Pedido de Prisão Temporária
RIO VERDE - 4ª VARA CRIMINAL
Usuário: ADELSON CANDEO JUNIOR - Data: 02/06/2025 14:33:49

137-v

HMU Hospital Municipal Universitário	NOME: JOSE DAVI EUFRASI	IDADE: 30 ANOS	LEITO: UTI 3
	CLÍNICA CIRÚRGICA: FAB + POI CERVICOTOMIA EXPLORADORA	DATA: 23-Mar-23	SEXO: M

EVOLUÇÃO MÉDICA DIÁRIA

 # ADMISSÃO: 19/03/23
 # 5º DIH
 # FERIMENTO POR ARMA BRANCA EM REGIÃO CERVICAL
 # 5º POI CERVICOTOMIA EXPLORADORA À DIREITA + LIGADURA DE VEIA JUGULAR EXTERNA DIREITA

HMA: PACIENTE 30 ANOS, DEU ENTRADA EM ST NO HMU, POR VOLTA DAS 17 HRS APOS EPISODIO DE FERIMENTO POR ARMA BRANCA EM REGIAO CERVICAL ZONA 1 E 2. FOI ENCAMINHADO PARA CENTRO CIRURGICO DEVIDO SANGRAMENTO ATIVO DE CARACTERISTICA VENOSA. PACIENTE FOI ADMITIDO EM CC COM MASCARA DE O2, TAQUICARDICO E HIPOTENSO. FOI SOLICITADA AVALIAÇAO DO VASCULAR, QUE INDICOU REALIZAÇAO DE CERVICOTOMIA EXPLORADORA EM CENTRO CIRURGICO COM URGENCIA. NA EXPLORAÇÃO FOI ENCONTRADA LESÃO DE JUGULAR EXTERNA DIREITA, SEM MAIS COMPLICAÇOES.

ULTIMAS 24 HORAS: PACIENTE EM LEITO DE ENFERMARIA, EM BOM ESTADO GERAL, RELATANDO MELHORA DO PADRÃO DE SONO, BOA ACEITAÇÃO DA DIETA VIA ORAL, DIURESE E DIACORESE PRESENTES E FISIOLÓGICAS. NEGA QUEIXAS ÁLGICAS OU QUAISQUER OUTRAS NO PERÍODO. AFEBRIL NO PERÍODO, SINAIS VITAIS ESTAVEIS NAS ÚLTIMAS 24H.

EXAME FÍSICO:
Ectoscopia: BEG. AFEBRIL, ACIANOTICO, ANICTERICO, HIDRATADO, CORADO
ACV: RCR EM 2T, BNF S/S
AR: MVUA S/RA
ABDOME: PLANO FLACIDO, RHA+, NORMOTIMPANICO, INDOLOR A PALPAÇÃO
MMII: TEC < 3 S, PANTURRILHAS LIVRES, SEM EDEMA
NEURO: GLASGOW 15, PUPILAS ISO/FOTORREAGENTES
FOP: SEM SINAIS FLOGISTICOS EM CERVICAL DIREITA, SEM ENFISEMA SUBCUTÂNEO OU SINAIS DE HEMATOMA. LIMPA E SECA.

EXAMES COMPLEMENTARES:
- **GASOMETRIA:** PH: 7,39; PCO2: 28,9; PO2: 164,7; HCO3: 17,1
- **(19/03):** HB: 11,0; HT: 32,8; TAP: P/N: 1,28; RNI: 1,29; TTPA: P/N: 1; UF: 17,1; CR: 1,11; LACTATO: 60,7; K: 3,9; NA: 142.
- **(20/03):** HT: 27,1// HB: 9// LEUCO: 22,700// BAST: 5%// PLAQ: 202,000// BT: 0,27// CR: 0,53// UR: 22,3// K: 4,1// NA: 141// PCR: 37,1// LACTATO: 22,1//
- **(22/03):** HT: 27,8// HB: 9,2 // LEUCO: 12.480 // BAST: 2%// PLAQ: 268.000 // BT: 0,27// CR: 0,41 // UR: 19,9// K: 3,7// NA: 138 // PCR: 28// LACTATO: 21,3 // RNI: 1

CONDUTA
1- ALTA HOSPITALAR

Dr. André Vinícius de Oliveira
Médico
CRM-GO 31135

Tribunal de Justiça do Estado de Goiás
Documento Assinado e Publicado Digitalmente em 10/04/2023 17:23:30
Assinado por PRISCILLA DE FATIMA ALVES DE JESUS
Localizar pelo código: 109787605432563873209118673, no endereço: https://projudi.tjgo.jus.br/p

Processo: 5223557-92.2023.8.09.0137
Movimentacao 1 : Recebido
Arquivo 14 : 14_ip_162023.pdf

Valor: R$
PROCESSO CRIMINAL -> Medidas Cautelares -> Pedido de Prisão -> Pedido de Prisão Temporária
RIO VERDE - 4ª VARA CRIMINAL
Usuário: ADELSON CANDEO JUNIOR - Data: 02/06/2025 14:33:49

138
8ª DRP
G.E.H.
Rio Verde-GO

Tribunal de Justiça do Estado de Goiás
Documento Assinado e Publicado Digitalmente em 10/04/2023 17:23:30
Assinado por PRISCILLA DE FATIMA ALVES DE JESUS
Localizar pelo código: 109787605432563873209118673, no endereço: https://projudi.tjgo.jus.br/p

Processo: 5223557-92.2023.8.09.0137
Movimentacao 1 : Recebido
Arquivo 14 : 14_ip_162023.pdf

HMU Hospital Municipal Universitário	NOME: JOSE DAVI EUFRASI	IDADE: 30 ANOS	LEITO: 18C
	CLÍNICA CIRÚRGICA: FAB + POI CERVICOTOMIA EXPLORADORA	DATA: 23-Mar-23	SEXO: M

	PRESCRIÇÃO	INTERVALO	VIA	HORÁRIO
1.	ALTA HOSPITALAR			
2.				
3.				
4.				
5.				
6.				
7.				
8.				
9.				
10.				
11.				
12.				
13.				

Dr. André Vinícius de Oliveira
Médico
CRM-GO 1135

Valor: R$
PROCESSO CRIMINAL -> Medidas Cautelares -> Pedido de Prisão -> Pedido de Prisão Temporária
RIO VERDE - 4ª VARA CRIMINAL
Usuário: ADELSON CANDEO JUNIOR - Data: 02/06/2025 14:33:49

Tribunal de Justiça do Estado de Goiás
Documento Assinado e Publicado Digitalmente em 10/04/2023 17:23:30
Assinado por PRISCILLA DE FATIMA ALVES DE JESUS
Localizar pelo código: 109787605432563873209118673, no endereço: https://projudi.tjgo.jus.br/p

POLÍCIA CIVIL
139
8ª DRP
G.I.H.
Rio Verde-GO

Tribunal de Justiça do Estado de Goiás
Documento Assinado e Publicado Digitalmente em 10/04/2023 17:23:30
Assinado por PRISCILLA DE FATIMA ALVES DE JESUS
Localizar pelo código: 109787605432563873209118673, no endereço: https://projudi.tjgo.jus.br/p

Processo: 5223557-92.2023.8.09.0137
Movimentacao 1 : Recebido
Arquivo 14 : 14_ip_162023.pdf

HMU Hospital Municipal Universitário

NOME: JOSE DAVI EUFRASI	IDADE: 30 ANOS	LEITO: 18C
CLÍNICA CIRÚRGICA: FAB + POI CERVICOTOMIA EXPLORADORA	DATA: 23-Mar-23	SEXO: M

	PRESCRIÇÃO	INTERVALO	VIA	HORÁRIO
1.	ALTA HOSPITALAR			
2.				
3.				
4.				
5.				
6.				
7.				
8.				
9.				
10.				
11.				
12.				
13.				

Dr. André Vinícius de Oliveira
Médico
CRM-GO 31135

Valor: R$
PROCESSO CRIMINAL -> Medidas Cautelares -> Pedido de Prisão -> Pedido de Prisão Temporária
RIO VERDE - 4ª VARA CRIMINAL
Usuário: ADELSON CANDEO JUNIOR - Data: 02/06/2025 14:33:49

Tribunal de Justiça do Estado de Goiás
Documento Assinado e Publicado Digitalmente em 10/04/2023 17:23:30
Assinado por PRISCILLA DE FATIMA ALVES DE JESUS
Localizar pelo código: 109787605432563873209118673, no endereço: https://projudi.tjgo.jus.br/p

Processo: 5223557-92.2023.8.09.0137
Movimentacao 1 : Recebido
Arquivo 14 : 14_ip_162023.pdf

HMU Hospital Municipal Universitário

RELATÓRIO - ENFERMAGEM / ENFERMARIA

REL.GQ.001.HMU	Versão: 01	Validade: 02 anos	Página 2 de 2

SINAIS VITAIS

Hora	PA	T.	FC	FR	SatO2	HGT	Assinatura
24:00	130x60	36	81	19	95%		Fernanda
07:00	120x70	36°C	77	20	96%	—	Renata
13:00	120x80	36°C	80	20	99%	—	Renata
19:00	130x80	37,8	56	19	99	—	Arnaza

BALANÇO HÍDRICO

Hora	GANHOS				PERDAS			Assinatura
	SNE	Irrigação	Venoso	BIC	SVD	SNG	DRENO	

HORÁRIO	EVOLUÇÃO DO ENFERMEIRO

HORÁRIO	EVOLUÇÃO DO ENFERMEIRO

Av. Jerônimo Martins, S/N – Parque Bandeirante - CEP: 72.905-970 - Rio Verde – GO
Fone: (64) 3613-5864 / 3621-2494 CNPJ: 02056729 / 0001 – 05

Valor: R$
PROCESSO CRIMINAL -> Medidas Cautelares -> Pedido de Prisão -> Pedido de Prisão Temporária
RIO VERDE - 4ª VARA CRIMINAL
Usuário: ADELSON CANDEO JUNIOR - Data: 02/06/2025 14:33:49

Tribunal de Justiça do Estado de Goiás
Documento Assinado e Publicado Digitalmente em 10/04/2023 17:23:30
Assinado por PRISCILLA DE FATIMA ALVES DE JESUS
Localizar pelo código: 109787605432563873209118673, no endereço: https://projudi.tjgo.jus.br/p

Processo: 5223557-92.2023.8.09.0137
Movimentacao 1 : Recebido
Arquivo 14 : 14_ip_162023.pdf

HMU Hospital Municipal Universitário	RELATÓRIO - ENFERMAGEM / ENFERMARIA		
REL.GQ.001.HMU	Versão: 01	Validade: 02 anos	Página 1 de 2

Nome: José Jari Empresi Prontuário: 210513
Leito: 118C
Data de Nascimento: 19/05/1992 Idade: 30 Data: 22/03/23 Dia de Internação:

HORÁRIO	ANOTAÇÃO DE ENFERMAGEM	HORÁRIO	ANOTAÇÃO DE ENFERMAGEM
24:00	Realizado medicação CPM, pt em repouso, verificado SSVV paciente segue aos cuidados pela Enf — Luciene Ferreira da Silva Téc. em Enfermagem COREN-GO 956853	12:00	Realizado curativo em sultrias e medicações de horário conforme prescrição medica — Renda C. L. M. Anselório TÉC. EM ENFERMAGEM COREN-GO 956548
02:00	Realizado visita no leito pt calmo, dormindo, segue cuidados da enf — Sirlene Dias dos Santos Téc. Enfermagem COREN-GO 1256748	14:00	Pte segue sonolento e com ausência de alergia — Renda C. L. M. Anselório TÉC. EM ENFERMAGEM COREN-GO 956548
04:00	Realizado medicação CPM, pt segue aos cuidados da Enf — Luciene Ferreira da Silva Téc. em Enfermagem COREN-GO 956853	16:00	Pte segue no leito dormindo, sem intercorrência até o presente momento. — " — " — Renda C. L. M. Anselório TÉC. EM ENFERMAGEM COREN-GO 956548
06:00	Realizado medicação CPM, pt segue aos cuidados — Luciene Ferreira da Silva Téc. em Enfermagem COREN-GO 001566853	18:00	Segue mantendo acesso venoso canalizado. — Renda C. L. M. Anselório TÉC. EM ENFERMAGEM COREN-GO 956548
07:00	Recebi pte em repouso no leito, calmo, consciente, orientado, verbalizando com clareza, normotenso, normocardico, eupneico, sem queixas, com soroterapia em curso — Renda C. L. M. Anselório TÉC. EM ENFERMAGEM COREN-GO 956548	19:00	Recebo plantão sem paciente no leito, calmo lucido comunicativo consciente, verbalizando, respirando em AA, sem AVP, mSD, aceitos os SSVV, segue aos cuidados da enfermagem — Angra de C. Silva TÉC. DE ENFERMAGEM COREN GO 001.812.744
10:00	Pte tomou banho, em uso de sondas dieta oferecida — " — Renda C. L. M. Anselório TÉC. EM ENFERMAGEM COREN-GO 956548	22:00	Administrado medicação de horário CPM. — Angra de C. Silva TÉC. DE ENFERMAGEM COREN GO 001.812.744

Valor: R$
PROCESSO CRIMINAL -> Medidas Cautelares -> Pedido de Prisão -> Pedido de Prisão Temporária
RIO VERDE - 4ª VARA CRIMINAL
Usuário: ADELSON CANDEO JUNIOR - Data: 02/06/2025 14:33:49

Tribunal de Justiça do Estado de Goiás
Documento Assinado e Publicado Digitalmente em 10/04/2023 17:23:30
Assinado por PRISCILLA DE FATIMA ALVES DE JESUS
Localizar pelo código: 109787605432563873209118673, no endereço: https://projudi.tjgo.jus.br/p

Processo: 5223557-92.2023.8.09.0137
Movimentacao 1 : Recebido
Arquivo 15 : 15_ip_162023.pdf

Valor: R$
PROCESSO CRIMINAL -> Medidas Cautelares -> Pedido de Prisão -> Pedido de Prisão Temporária
RIO VERDE - 4ª VARA CRIMINAL
Usuário: ADELSON CANDEO JUNIOR - Data: 02/06/2025 14:33:51

POLÍCIA CIVIL
141
8ª DRP
G.I.H.

Tribunal de Justiça do Estado de Goiás
Documento Assinado e Publicado Digitalmente em 10/04/2023 17:23:30
Assinado por PRISCILLA DE FATIMA ALVES DE JESUS
Localizar pelo código: 109087625432563873209118677, no endereço: https://projudi.tjgo.jus.br/p

Processo: 5223557-92.2023.8.09.0137
Movimentacao 1 : Recebido
Arquivo 15 : 15_ip_162023.pdf

Valor: R$
PROCESSO CRIMINAL -> Medidas Cautelares -> Pedido de Prisão -> Pedido de Prisão Temporária
RIO VERDE - 4ª VARA CRIMINAL
Usuário: ADELSON CANDEO JUNIOR - Data: 02/06/2023 14:33:51

HMU Hospital Municipal Universitário	NOME: JOSE DAVI EUFRASI	IDADE: 30 ANOS	LEITO: UTI 3
	CLÍNICA CIRÚRGICA: FAB + POI CERVICOTOMIA EXPLORADORA	DATA: 22-mar-23	SEXO: M

EVOLUÇÃO MÉDICA DIÁRIA

 # ADMISSÃO: 19/03/23
 # 4º DIH
 # FERIMENTO POR ARMA BRANCA EM REGIÃO CERVICAL
 # 3º POI CERVICOTOMIA EXPLORADORA À DIREITA + LIGADURA DE VEIA JUGULAR EXTERNA DIREITA

HMA: PACIENTE 30 ANOS, DEU ENTRADA EM ST NO HMU, POR VOLTA DAS 17 HRS APOS EPISODIO DE FERIMENTO POR ARMA BRANCA EM REGIAO CERVICAL ZONA 1 E 2. FOI ENCAMINHADO PARA CENTRO CIRURGICO DEVIDO SANGRAMENTO ATIVO DE CARACTERISTICA VENOSA. PACIENTE FOI ADMITIDO EM CC COM MASCARA DE O2, TAQUICARDICO E HIPOTENSO. FOI SOLICITADA AVALIAÇAO DO VASCULAR, QUE INDICOU REALIZAÇAO DE CERVICOTOMIA EXPLORADORA EM CENTRO CIRURGICO COM URGENCIA. NA EXPLORAÇÃO FOI ENCONTRADA LESÃO DE JUGULAR EXTERNA DIREITA, SEM MAIS COMPLICAÇOES.

ULTIMAS 24 HORAS: PACIENTE EM LEITO DE ENFERMARIA, EM BEG, CALMO, CONTACTUANTE DE FORMA ESPONTÂNEA, GLASGOW 15, LÚCIDO E ORIENTADO EM TEMPO E ESPAÇO. ESTÁVEL HEMODINAMICAMENTE, SEM USO DE DVA. RESPIRANDO SEM DESCONFORTO RESPIRATÓRIO, SAT: 96% EM AR AMBIENTE. DIACORESE AUSENTE HA 3 DIAS. ALIMENTANDO-SE POR VIA ORAL, SEM DIFICULDADES. BOM PADRO DE SONO. NEGA QUEIXAS ÁLGICAS OU QUAISQUER OUTRAS NO PERÍODO. AFEBRIL NO PERÍODO, SINAIS VITAIS ESTAVEIS NAS ÚLTIMAS 24H.

EXAME FÍSICO:
Ectoscopia: BEG. AFEBRIL, ACIANOTICO, ANICTERICO, HIDRATADO, CORADO
ACV: RCR EM 2T, BNF S/S
AR: MVUA S/RA
ABDOME: PLANO FLACIDO, RHA+, NORMOTIMPANICO, INDOLOR A PALPAÇÃO
MMII: TEC < 3 S, PANTURRILHAS LIVRES, SEM EDEMA
NEURO: GLASGOW 15, PUPILAS ISO/FOTORREAGENTES
FOP: SEM SINAIS FLOGISTICOS EM CERVICAL DIREITA, SEM ENFISEMA SUBCUTÂNEO OU SINAIS DE HEMATOMA. LIMPA E SECA.

EXAMES COMPLEMENTARES:
19/03/23: HB: 11,0; HT: 32,8; TAP: P/N: 1,28; RNI: 1,29; TTPA: P/N: 1; UR: 17,1; CR: 1,11; LACTATO: 60,7; K: 3,9; NA: 142.
GASOMETRIA: PH: 7,39; PCO2: 28,9; PO2: 164,7; HCO3: 17,1
20/03: HT: 27,1// HB: 9// LEUCO: 22,700// BAST: 5%// PLAQ: 202,000// BT: 0,27// CR: 0,53// UR: 22,3// K: 4,1// NA: 141// PCR: 37,1// LACTATO: 22,1//

CONDUTA

1- SOLICITO NOVOS EXAMES LAB
2- PROGRIDO DIETA
3- ALTA PROGRAMADA PARA AMANHÃ

Dr. Andre Vinicius de Oliveira
Médico Residente/Cirurgia Geral
CRM-GO 31135

Tribunal de Justiça do Estado de Goiás
Documento Assinado e Publicado Digitalmente em 10/04/2023 17:23:30
Assinado por PRISCILLA DE FATIMA ALVES DE JESUS
Localizar pelo código: 109087625432563873209118677, no endereço: https://projudi.tjgo.jus.br/p

Valor: R$
PROCESSO CRIMINAL -> Medidas Cautelares -> Pedido de Prisão -> Pedido de Prisão Temporária
RIO VERDE - 4ª VARA CRIMINAL
Usuário: ADELSON CANDEO JUNIOR - Data: 02/06/2025 14:33:51

Processo: 5223557-92.2023.8.09.0137
Movimentacao 1 : Recebido
Arquivo 15 : 15_ip_162023.pdf

Tribunal de Justiça do Estado de Goiás
Documento Assinado e Publicado Digitalmente em 10/04/2023 17:23:30
Assinado por PRISCILLA DE FATIMA ALVES DE JESUS
Localizar pelo código: 109087625432563873209118677, no endereço: https://projudi.tjgo.jus.br/p

Processo: 5223557-92.2023.8.09.0137
Movimentacao 1 : Recebido
Arquivo 15 : 15_ip_162023.pdf

HMU Hospital Municipal Universitário	NOME: JOSE DAVI EUFRASI	IDADE: 30 ANOS	LEITO: 18C
	CLÍNICA CIRÚRGICA: FAB + POI CERVICOTOMIA EXPLORADORA	DATA: 22-mar-23	SEXO: M

	PRESCRIÇÃO	INTERVALO	VIA	HORÁRIO
1.	DIETA GERAL	-	VO	ceia
2.	OMEPRAZOL 20MG - PELA MANHA EM JEJUM	24/24H	VO	
3.	DIPIRONA 1G	06/06H	VO	
4.	BROMOPRIDA 10MG	08/08H	VO	
5.	TRAMAL 100MG + AD	ACM	EV	ACM
6.	LACTULONA 15 ML	06/06H	VO	
7.	ENOXAPARINA 40MG	24/24H	SC	
8.	HGT (CONFORME PROTOCOLO)	-		
9.	INSULINA REGULAR (CONFORME PROTOCOLO)	-	EV	
10.	GLICOSE 50% - 4 AMP (CONFORME PROTOCOLO)	-	EV	
11.	CUIDADOS GERAIS			
12.	CURATIVO EM FO			
13.				

Dr. André Vinicius de Oliveira
Médico Residente/Cirurgia Geral
CRM-GO 31135

Valor: R$
PROCESSO CRIMINAL -> Medidas Cautelares -> Pedido de Prisão -> Pedido de Prisão Temporária
RIO VERDE - 4ª VARA CRIMINAL
Usuário: ADELSON CANDEO JUNIOR - Data: 02/06/2025 14:33:51

Tribunal de Justiça do Estado de Goiás
Documento Assinado e Publicado Digitalmente em 10/04/2023 17:23:30
Assinado por PRISCILLA DE FATIMA ALVES DE JESUS
Localizar pelo código: 109087625432563873209118677, no endereço: https://projudi.tjgo.jus.br/p

Processo: 5223557-92.2023.8.09.0137
Movimentacao 1 : Recebido
Arquivo 15 : 15_ip_162023.pdf

Valor: R$
PROCESSO CRIMINAL -> Medidas Cautelares -> Pedido de Prisão -> Pedido de Prisão Temporária
RIO VERDE - 4ª VARA CRIMINAL
Usuário: ADELSON CANDEO JUNIOR - Data: 02/06/2025 14:33:51

POLÍCIA CIVIL DRP G.E.L. 143

HMU Hospital Municipal Universitário	RELATÓRIO - ENFERMAGEM / UTI		
REL.GQ.001.HMU	Versão: 01	Validade: 02 anos	Página 2 de 2

DATA	HORA	RELATÓRIO DE ENFERMAGEM
		Por ele marcado todos os cuidados da enfermagem — Juliana de Elizandra e Silva ENFERMAGEM COREN-GO

Tribunal de Justiça do Estado de Goiás
Documento Assinado e Publicado Digitalmente em 10/04/2023 17:23:30
Assinado por PRISCILLA DE FATIMA ALVES DE JESUS
Localizar pelo código: 109087625432563873209118677, no endereço: https://projudi.tjgo.jus.br/p

Processo: 5223557-92.2023.8.09.0137
Movimentacao 1 : Recebido
Arquivo 15 : 15_ip_162023.pdf

Valor: R$
PROCESSO CRIMINAL -> Medidas Cautelares -> Pedido de Prisão -> Pedido de Prisão Temporária
RIO VERDE - 4ª VARA CRIMINAL
Usuário: ADELSON CANDEO JUNIOR - Data: 02/06/2025 14:33:51

HMU Hospital Municipal Universitário	RELATÓRIO - ENFERMAGEM / UTI		1436
REL.GQ.001.HMU	Versão: 01	Validade: 02 anos	Página 1 de 2

NOME: JOSE DAVI EUFRASI DOS SANTOS **PROTUARIO: 210513**

Data De Nasciment: 19/05/1992 **Idade:** 30 ANOS **Leito:** 03

Data: 21/03/2023 **Dia de Internação:** _____

DATA	HORA	RELATÓRIO DE ENFERMAGEM
	00:00	Paciente segue no leito, em repouso com monitorização por múltiplos parâmetros, verificado SSVV + balanço hídrico
	02:00	Realizado medicação de horário + verificação de SSVV + balanço hídrico, segue aos cuidados da enfermagem
	04:00	Pte dormindo no momento, respirando espontâneo em ambiente, AVC mantendo sonda enteral, SVD bom volume de diurese
	06:00	Realizado medicação prescrita, sem queixas no momento, desprezado diurese SVD, monitorização contínua múltiplos parâmetros segue aos cuidados de enfermagem
	07:00	Recebo plantão com paciente no leito em PPD, consciente orientado, comunicativo, AVC em jugular (E) ventilando em BIC sob FiO2 83,3 mlhr incisão cirúrgica em jugular D limpa e seca, monitorizado por múltiplos parâmetros e oximetria de pulso, SVD com diurese presente paciente segue aos cuidados da equipe de plantão
	09:00	Realizado banho de leito e higiene
	10:15	Pacte alta desta unidade p/ a enfermaria

Geuziane N. de Melo Freitas
Téc. Enfermagem
COREN-GO 317 14

Geuziane N. de Melo Freitas
Téc. Enfermagem
COREN-GO 317 14

Renata Cristina R. da Silva
COREN - GO 432.474
TÉCNICA DE ENFERMAGEM

Renata Cristina R. da Silva
COREN - GO 432.474
TÉCNICA DE ENFERMAGEM

Tribunal de Justiça do Estado de Goiás
Documento Assinado e Publicado Digitalmente em 10/04/2023 17:23:30
Assinado por PRISCILLA DE FATIMA ALVES DE JESUS
Localizar pelo código: 109087625432563873209118677, no endereço: https://projudi.tjgo.jus.br/p

Processo: 5223557-92.2023.8.09.0137
Movimentacao 1 : Recebido
Arquivo 15 : 15_ip_162023.pdf

HMU Hospital Municipal Universitário

RELATÓRIO - ENFERMAGEM / ENFERMARIA

REL.GQ.001.HMU | Versão: 01 | Validade: 02 anos | Página 2 de 2

SINAIS VITAIS

Hora	PA	T.	FC	FR	SatO2	HGT	Assinatura
11:15	120x70	36°C	91	21	99%	92	Leão Mendes Rodrigues ENFERMEIRA ESPECIALISTA EM UTI NEONATAL E PEDIATRIA
15:00	11174	36.6	90	—	93%	--	[illegible]
19:00	120x80	36	91	20	94%		Jaqueline

BALANÇO HÍDRICO

Hora	GANHOS				PERDAS			Assinatura
	SNE	Irrigação	Venoso	BIC	SVD	SNG	DRENO Torax Re	
18:00							00000	Juliana

EVOLUÇÃO DO ENFERMEIRO

HORÁRIO	EVOLUÇÃO DO ENFERMEIRO
10:15	Recebido paciente na Enfermaria Cirúrgica vindo da UTI geral, paciente acordado, calmo, orientado, supérico, deitado, acomodado bem, em ambiente com acesso periférico em MSE fluindo bem, com diurese espontânea. Leão Mendes Rodrigues ENFERMEIRA ESPECIALISTA EM UTI NEONATAL E PEDIATRIA COREN-GO 3496

EVOLUÇÃO DO ENFERMEIRO

HORÁRIO	EVOLUÇÃO DO ENFERMEIRO

Tribunal de Justiça do Estado de Goiás
Documento Assinado e Publicado Digitalmente em 10/04/2023 17:23:30
Assinado por PRISCILLA DE FATIMA ALVES DE JESUS
Localizar pelo código: 109087625432563873209118677, no endereço: https://projudi.tjgo.jus.br/p

Valor: R$
PROCESSO CRIMINAL -> Medidas Cautelares -> Pedido de Prisão -> Pedido de Prisão Temporária
RIO VERDE - 4ª VARA CRIMINAL
Usuário: ADELSON CANDEO JUNIOR - Data: 02/06/2025 14:33:51

Processo: 5223557-92.2023.8.09.0137
Movimentacao 1 : Recebido
Arquivo 15 : 15_ip_162023.pdf

HMU Hospital Municipal Universitário

RELATÓRIO - ENFERMAGEM / ENFERMARIA

REL.GQ.001.HMU	Versão: 01	Validade: 02 anos	Página 1 de 2

Nome: José Wanderlei Rodrigues dos Santos Prontuário: 210513.
Leito: : 18C
Data de Nascimento: 19 / 05 / 1992 Idade: 30 anos Data: 31 / 03 / 23 Dia de Internação:

HORÁRIO	ANOTAÇÃO DE ENFERMAGEM	HORÁRIO	ANOTAÇÃO DE ENFERMAGEM
10:15	Recebo paciente da UTI, calmo orientado com clareza, em ar ambiente, ventilando, com diurese e dieurese espontânea e mesmo nega comorbidades e alergia medicamentosa, segue com CVC em MSE em foro terapêutico, pós-operatório, no leito		adequado orientado em ar ambiente, em intercorrências graves, aos cuidados da enfermagem.
12:30	Paciente recebeu dieta via sonda nasoenteral	19:00	Recebo plantão com paciente no leito, calmo, orientado, verbalizando com clareza, respirando em AA, pt nega DM, HAS, nega alergia medicamentosa, pt com acompanhante familiar, pt segue aos cuidados.
13:00	Curativo foi feito pelo paciente segue sem repetição, no leito	22:00	Realizado medicação CPN, pt segue aos cuidados da Equipe de Enf
14:00	Administrado medicação de horário com bomba, pausada medicação		
15:00	Paciente recebeu a dieta enteral pausada		
16:00	Realizado novo curativo em MSE		
	Administrado medicação de horário		
18:00	Administrado medicação com bomba, pausada medicação, paciente segue no leito, aos		

Juliana Gonçalves Cunha Téc. de Enfermagem COREN GO 001.484.718

Tec. em Enfermagem COREN GO 001.484.718

Juliana Gonçalves Cunha Téc. de

Processo: 5223557-92.2023.8.09.0137
Movimentacao 1 : Recebido
Arquivo 15 : 15_ip_162023.pdf

POLÍCIA CIVIL
145
6ª DRP
G.I.H.
Rio Verde-GO

Valor: R$
PROCESSO CRIMINAL -> Medidas Cautelares -> Pedido de Prisão -> Pedido de Prisão Temporária
RIO VERDE - 4ª VARA CRIMINAL
Usuário: ADELSON CANDEO JUNIOR - Data: 02/06/2025 14:33:51

Tribunal de Justiça do Estado de Goiás
Documento Assinado e Publicado Digitalmente em 10/04/2023 17:23:30
Assinado por PRISCILLA DE FATIMA ALVES DE JESUS
Localizar pelo código: 109087625432563873209118677, no endereço: https://projudi.tjgo.jus.br/p

Processo: 5223557-92.2023.8.09.0137
Movimentacao 1 : Recebido
Arquivo 15 : 15_ip_162023.pdf

PREFEITURA DE RIO VERDE – A POPULAÇÃO NO PODER

FORMULÁRIO - CORRIDA DE LEITO COM A EQUIPE MULTIDISCIPLINAR

PLANO TERAPÊUTICO

HMU Hospital Municipal Universitário

Nome: Joe Dari Rufasi dos Santos Idade: 30 Data: 22/03/2023 Leito: 02 DIH: ____ DI UTI: ____

DISPOSITIVOS INVASÕES

CVC: (X) sim ( ) não	Se sim, local de punção: ( ) VJID (X) VJIE ( ) VSCD ( ) VSCE( ) VFD ( ) VFE	Possível retirada: ( ) sim ( ) não porque?
CDL: ( ) sim (X) não	Se sim, local de punção: ( ) VJID ( ) VJIE ( ) VSCD ( ) VSCE( ) VFD ( ) VFE	Possível retirada: ( ) sim ( ) não porque?
PIA: ( ) sim (X) não	Se sim, local de punção: ( )ARD ( )ARE ( ) AFD ( )AFE	Possível retirada: ( ) sim ( ) não porque?
SVD: (X) sim ( ) não		Possível retirada: ( ) sim ( ) não porque?

CCIH

Uso de ATB: ( ) sim (X) não | Qual:( ) clavulin ( )azitromicina ( ) tazocin ( ) meropenem ( ) vancomicina ( ) teicoplamina ( ) polimixina B ( ) outros:

Indicado protocolo de sepse (X) não ( ) sim – FOCO: ( )indefinido ( )pulmonar. ( )urinário ( ) cateter. ( ) ferida operatória ( ) outros

BALANÇO HÍDRICO

Diurese 24h: | BH 24h: | BH acumulado: | TAX: (X) afebril ( ) subfebril. ( ) febril. ( ) hipotérmico

Analgesia adequada: (X) sim ( ) não | Sedação adequada:( ) sim ( ) não (X) n/a | Se sim, qual: ( ) fentanil L/h. ( )dormonid. mL/h ( ) outro: mL/h

Desmame de sedação venosa:( ) sim ( ) não. (X) n/a | Escala de RASS: | Presença de lesão: ( ) sim (X) não

HEMODINÂMICA

Aminas: ( ) sim (X) não | Se sim, qual: ( ) nora mL/h ( ) vasopressina mL/h ( ) dobutamina mL/h | Outros: ( ) nitroglicerina mL/h ( ) nitroprussiato mL/h

FISIOTERAPIA

Ventilação : (X) espontânea ( ) VNI. ( ) VMI | Modo:( ) PCV ( ) PSV ( )VCV | Retirar da VM: ( ) nao ( ) sim – ( ) desmame. ( ) extubacao | Parâmetros VM: FIO2_____ %. P/F _____. PEEP:

Em AA.

Possível mobilização precoce:( ) sim ( ) não (X) N/A | Cabeceira 30-45°: (X) sim ( ) não | Outros VM:

NUTRIÇÃO

Dieta: (X) oral ( ) enteral ( ) parenteral ( ) suspensa ( ) aporte calórico | Atingiu aporte calórico: ( ) sim ( ) não. VET:_____ %. kcal/kg: _____. gptn/kg: _____. Evacuação presente:( ) não ( ) sim – consistência – ( ) pastosa ( ) liquida/pastosa ( ) liquida ( ) diarreia | Está tolerando/aceitando a dieta: ( ) não (X) sim ( ) n/a Resíduo gástrico: ( ) não ( ) sim Qtd em 24h:

CONTROLE GLICÊMICO

Está seguindo o Protocolo de controle Glicêmico ( ) não (X) sim | Insulina em BIC: (X) não ( ) sim ml/h _____ | Prescrito Insulina NPH (X) não ( ) sim. Dose ajustada: ( ) não ( ) sim

Nº de glicemias > 150 mg/dl: ( )1 ( )2 ( )3 ( )4 ( )>5 | Nº de glicemias entre 70 a 150 mg/dl: ( )1 ( )2 ( )3 ( )4 ( )>5 | Nº de glicemias <60 mg/dl: ( )1 ( )2 ( )3 ( )4 ( )>5

OUTROS

Exame pendente:( ) sim (X) não | Se sim, qual: ( ) ECOTT ( ) TCC ( ) TC tórax ( ) TC Abdome/pelve ( ) hemodinâmica. ( ) bloco cirúrgico. ( ) outro:

Profilaxia de ulcera de estresse: (X) sim ( ) não ( ) n/a Omeprazol. | Profilaxia de TVP: (X) sim ( ) não. ( ) N/A

FARMÁCIA CLÍNICA

Reconciliação medicamentosa: ( ) não (X) sim ( ) n/a | Interação medicamentosa de alto risco: ( ) não (X) sim ( ) n/a

Alta do setor: ( ) não - ( ) pré alta para próxima diária ( ) sim - Se sim, condição especial: ( ) não ( ) descer com acompanhante /fa[illegible]ar

Condutas:

☐	☐
☐	☐
☐	☐

Médico coord/Horizontal	Médico Horizontal/plantonista	Enfermeira Coord	Enfermeira Horizontal	Téc de enfermagem	Fisioterapia	Psicologia	Nutrição	SCIH	farmácia clínica	Familiar
	CRM-GO 4214		COREN-GO 217805							

Legenda: marcar com V quando a proposta for realizada — Marcar com X quando a proposta não for realizada

Valor: R$
PROCESSO CRIMINAL -> Medidas Cautelares -> Pedido de Prisão -> Pedido de Prisão Temporária
RIO VERDE - 4ª VARA CRIMINAL
Usuário: ADELSON CANDEO JUNIOR - Data: 02/06/2025 14:33:51

Tribunal de Justiça do Estado de Goiás
Documento Assinado e Publicado Digitalmente em 10/04/2023 17:23:30
Assinado por PRISCILLA DE FATIMA ALVES DE JESUS
Localizar pelo código: 109087625432563873209118677, no endereço: https://projudi.tjgo.jus.br/p

Processo: 5223557-92.2023.8.09.0137
Movimentacao 1 : Recebido
Arquivo 15 : 15_ip_162023.pdf

Valor: R$
PROCESSO CRIMINAL -> Medidas Cautelares -> Pedido de Prisão -> Pedido de Prisão Temporária
RIO VERDE - 4ª VARA CRIMINAL
Usuário: ADELSON CANDEO JUNIOR - Data: 02/06/2025 14:33:51

146
DRP
G.I.H.
Rio Verde-GO

Tribunal de Justiça do Estado de Goiás
Documento Assinado e Publicado Digitalmente em 10/04/2023 17:23:30
Assinado por PRISCILLA DE FATIMA ALVES DE JESUS
Localizar pelo código: 109087625432563873209118677, no endereço: https://projudi.tjgo.jus.br/p

Processo: 5223557-92.2023.8.09.0137
Movimentacao 1 : Recebido
Arquivo 15 : 15_ip_162023.pdf

Valor: R$
PROCESSO CRIMINAL -> Medidas Cautelares -> Pedido de Prisão -> Pedido de Prisão Temporária
RIO VERDE - 4ª VARA CRIMINAL
Usuário: ADELSON CANDEO JUNIOR - Data: 02/06/2025 14:33:51

Hospital Municipal de Rio Verde Secretaria Municipal de Saúde Rio verde -GO	UTI H.M.R.V.	Nome: JOSÉ DAVI EUFRASI DOS SANTOS Idade: 30 anos

146

RESUMO DE ALTA DA UTI

Alta para: CLÍNICA CIRÚRGICA

Dia de UTI: 3º DIH

Diagnósticos:

FERIMENTO POR ARMA BRANCA EM REGIÃO CERVICAL DIREITA, ZONAS 1 E 2

História Clínica/ Evolução:

Paciente, 30 anos, previamente hígido, trazido pelo USA e admitido em ST há 3 dias por ferimento por arma branca em região cervical. Foi avaliado pela clínica cirúrgica de imediato e realizado cervicotomia exploradora em centro cirúrgico, evidenciando lesão em jugular externa direita, sem mais complicações. Logo após, deu entrada na UTI com IOT + VM em RASS -3, Midazolam + Fentanil em BIC e Noradrenalina 0,15mcg/kg/min. No 2ºDIH, foi realizado extubação e desmame da DVA, com sucesso, sem intercorrência, porém, no período da noite foi necessário reintroduzir DVA devido à quadro de má perfusão. No momento, 3º DIH, paciente se encontra em REG, refere desconforto à deglutição e dor torácica à inspiração profunda. Em SVD, urina amarelo-claro, sem grumos, 900mL em bolsa coletora. Eupneico em ar ambiente, sem DVA.
Paciente recebe alta da UTI para Clínica Cirúrgica para seguimento dos cuidados.

Antibiótico em uso:

Antibióticos usados:

Exames de imagem:

Obs:

Medicamentos:

Data: 21/03/2023

Médico responsável pela alta: _____

Dr. Arnaldo Teixeira Filho
Médico
CRM-GO 17214

Tribunal de Justiça do Estado de Goiás
Documento Assinado e Publicado Digitalmente em 10/04/2023 17:23:30
Assinado por PRISCILLA DE FATIMA ALVES DE JESUS
Localizar pelo código: 109087625432563873209118677, no endereço: https://projudi.tjgo.jus.br/p

Valor: R$
PROCESSO CRIMINAL -> Medidas Cautelares -> Pedido de Prisão -> Pedido de Prisão Temporária
RIO VERDE - 4ª VARA CRIMINAL
Usuário: ADELSON CANDEO JUNIOR - Data: 02/06/2025 14:33:51

POLÍCIA CIVIL 2ª DRP G.I.E. Rio Verde-GO 147

EVOLUÇÃO DE ENFERMAGEM

10:15 hs. Após avaliação médica paciente recebe alta UTI. Transferido para Setor clínico cirúrgico, acompanhado com o profissional de enfermagem, consciente, orientado, verbalizando, deambulando, curativo incisional FO limpo e seco, dieta VO com boa aceitação, AD. P. em MMSS D. hidratado e fanerogrante, em uso fralda geriátrica, aguarda diurese espontânea entregue pertences em saco e pertences uso pessoal

Lucilene Francisca de Oliveira
Enfermeira
COREN-GO 717605

Processo: 5223557-92.2023.8.09.0137
Movimentacao 1 : Recebido
Arquivo 15 : 15_ip_162023.pdf

Tribunal de Justiça do Estado de Goiás
Documento Assinado e Publicado Digitalmente em 10/04/2023 17:23:30
Assinado por PRISCILLA DE FATIMA ALVES DE JESUS
Localizar pelo código: 109087625432563873209118677, no endereço: https://projudi.tjgo.jus.br/p

Processo: 5223557-92.2023.8.09.0137
Movimentacao 1 : Recebido
Arquivo 15 : 15_ip_162023.pdf

UTI
H.M.R.V.

Nome: JOSÉ DAVI EUFRASI DOS SANTOS			Data: 21/03/2023	LEITO 03
Idade: 30	Sexo: M	Prontuário: 210513	Enfermeiro (a): JEAN	
Diagnóstico Médico: PO FAB/ LESÃO CAROTIDA E JUGULAR DIREITA				

ANÁLISE DE ENFERMAGEM	PRESCRIÇÃO DE ENFERMAGEM	HORÁRIO
01: Déficit no auto cuidado: para o banho/higiene e relacionado à prejuízo neuromuscular caracterizado por incapacidade de lavar o corpo.	01: Realizar banho no leito 1 x ao dia; 02: Hidratação corporal com AGE de 08/08 horas;	M M T N
02: Mucosa oral prejudicada relacionada a higiene oral ineficaz.	01: Realizar higiene oral com anti-séptico bucal 3 x ao dia.	M T N
03: Déficit no auto cuidado para alimentação.	01: Manter cabeceira elevada 45°; 02: Monitorar o padrão das eliminações intestinais; 03: Realizar exame físico abdominal: inspeção, ausculta, percussão e palpação, nesta ordem diariamente. Atentar para a presença de massa, diminuição dos RHA e produção de som maciço na parede abdominal.	OBSERVAÇÃO: DIETA CONFORME PRESCRIÇÃO MÉDICA
04: Risco da Integridade da Pele Prejudicada relacionada à imobilização física.	01: Proteger proeminência óssea com solução hidratante; 02: Realizar mudança de decúbito de 02/02 horas; 03: Proporcionar conforto ao cliente.	OBSERVAR 08/10/12/14/16/18/20/22/24/02/04/06
05: Risco de infecção relacionada a exposição ambiental aumentada a patógenos e procedimentos invasivos.	01: Higienizar as mãos antes após os procedimentos; 02: Uso de técnicas assépticas.	OBSERVAR

Jean da Costa Santos
ENFERMEIRO
COREN-GO 242 758

Hospital Regional de Rio Verde - Go

Valor: R$
PROCESSO CRIMINAL -> Medidas Cautelares -> Pedido de Prisão -> Pedido de Prisão Temporária
RIO VERDE - 4ª VARA CRIMINAL
Usuário: ADELSON CANDEO JUNIOR - Data: 02/06/2025 14:33:51

Tribunal de Justiça do Estado de Goiás
Documento Assinado e Publicado Digitalmente em 10/04/2023 17:23:30
Assinado por PRISCILLA DE FATIMA ALVES DE JESUS
Localizar pelo código: 109087625432563873209118677, no endereço: https://projudi.tjgo.jus.br/p

Valor: R$
PROCESSO CRIMINAL -> Medidas Cautelares -> Pedido de Prisão -> Pedido de Prisão Temporária
RIO VERDE - 4ª VARA CRIMINAL
Usuário: ADELSON CANDEO JUNIOR - Data: 02/06/2025 14:33:51

148

Escala de Ramsey	
Pontos	Nível de atividade
Grau 1	Paciente acordado e agitado, ansioso ou inquieto
Grau 2	Paciente acordado e colaborativo
Grau 3	Paciente dormindo, despertável com estímulo verbal, responsivo a comandos
Grau 4	Paciente dormindo, despertável com estímulo verbal vigoroso ou leve toque da glabela
Grau 5	Paciente dormindo, despertável a estímulo álgico leve.
Grau 6	Paciente dormindo, sem resposta a compressão glabelar
( ) G1 ( ) G2 ( ) G4	
( ) G5 ( ) G6 ( ) Não se Aplica	

Escala de Morse - Risco de Quedas ( ) Não se aplica		
História de queda até 3	Não	0
	Sim	25
Diagnóstico secundário	Não	0
	Sim	15
Deambulação	Sem apoio	0
	Aux. De marcha	15
	Apoio em mobilia	30
Dispositivo Intravenoso	Não	0
	Sim	20
Marcha	Normal	0
	Desequilíbrio fácil	10
	Défice de Marcha	20
Escala Mental	Consciente das suas limitações	0
	Não consciente de suas limitações	15
Risco de Queda: Baixo (0-24) ( )Moderado (25– 44) ( ) Alto (≥ 45)		

Avaliação do grau de risco - Escala de BRADEN				
Percepção Sensorial	1. Totalmente limitado	2. Muito limitado	3. Levemente limitado	4. Nenhuma limitação
Umidade	1. Excessiva	2. Muita	3. Ocasional	4. Rara
Atividade	1. Acamado	2. Confinado a cadeira	3. Deambula ocasionalmente	4. Deambula frequentemente
Mobilidade	1. Imóvel	2. Muito limitado	3. Discreta limitação	4. Sem limitação
Nutrição	1. Deficiente	2. Inadequada	3. Adequada	4. Excelente
Fricção e Cisalhamento	1. Problema	2. Problema potencial	3. Sem problema aparente	____
Total:	Risco Brando 15 a 16 ( )		Risco Moderado de 12 a 14 ( )	Risco Severo abaixo de 11 ( )

Avaliação da intensidade da dor ( ) Não se aplica

Escala de descritores verbais

Sem dor | Dor leve | Dor moderada | Dor intensa | Dor insuportável

Escala Visual Analógica

SEM DOR — DOR INSUPORTÁVEL

Escala de faces Wong Baker

0 2 4 6 8 10

Presença de Lesões de pele: (X) Não ( ) Sim Local e Caracteristicas da Lesão: Não atende.

Alergias: Nega

Acesso venoso: (X) Central ( ) Periferico Local: Jugular a esquerda.

Anotações do Enfermeiro

Leandro Francisco de Oliveira
Enfermeiro
COREN-GO 717605

Processo: 5223557-92.2023.8.09.0137
Movimentacao 1 : Recebido
Arquivo 16 : 16_ip_162023.pdf

Tribunal de Justiça do Estado de Goiás
Documento Assinado e Publicado Digitalmente em 10/04/2023 17:23:31
Assinado por PRISCILLA DE FATIMA ALVES DE JESUS
Localizar pelo código: 109287685432563873209118670, no endereço: https://projudi.tjgo.jus.br/p

Processo: 5223557-92.2023.8.09.0137
Movimentacao 1 : Recebido
Arquivo 16 : 16_ip_162023.pdf

SISTEMATIZAÇÃO DA ASSISTÊNCIA DE ENFERMAGEM - UTI

Data: 22/03/22 Hora: 09:00

Nome do Paciente: José Dias Ferreira dos Santos N. do Prontuário: _____ Leito: 03 Sexo: M

Data de Nascimento: __/__/____ Idade: _____ Peso: _____ Naturalidade: _____ Profissão /Ocupação: _____

Religião: _____ Escolaridade: _____ Fumante: ( ) Sim (X) Não ( ) NA Pratica Atividade Física: (X) Não ( ) Sim - Qual? _____

Nível de Consciência:
(X) Consciente ( ) Alerta ( ) Coma
( ) Coma Induzido por sedação
( ) Vigil ( ) Torporoso
( ) Sonolento ( ) Calmo ( ) Agitado
( ) Orientado ( ) Desorientado
(X) Colaborativo ( ) Não colaborativo

Pupilas: (X) Isocóricas ( ) Anisocóricas
( ) Miose ( ) Midríse

Mucosa ocular:
(X) Hidratada ( ) Desidratada
( ) Normocoradas ( ) Hipocoradas ( ) Ictéricas

Mucosa Oral:
(X) Hidratada ( ) Desidratada
( ) Normocoradas ( ) Hipocoradas ( ) Ictéricas

Dieta: (X) Oral ( ) SNG ( ) SNE
( ) NTP ( ) Dieta zero

Padrão de sono - reppuso:
Alterações: ( ) Nenhuma (X) Repouso diminuído
( ) Insônia Outros: _____

Pulso: (X) Radial ( ) Femoral
( ) Cardíaco Apical ( ) Carotídeo

Característica: ( ) Rítmico ( ) Arrítmico
(X) Forte ( ) Filiforme ( ) Não palpável

Perfusão Periférica:
(X) Normal ( ) Lentificada ( ) Cianose

ABERTURA OCULAR	Espontânea	4	
	Ordem Verbal	3	
	Dor	2	
	Nenhuma	1	
MELHOR RESPOSTA VERBAL	Orientado	X	
	Confuso	4	
	Palavras	3	
	Sons	2	
	Nenhuma	1	
MELHOR RESPOSTA MOTORA	Obedece Comando	X	
	Reage verb. Est.	5	
	Localiza estímulo	4	
	Responde em flexão	3	
	Responde em ext.	2	
	Nenhuma	1	
OLHOS NÃO REATIVOS À LUZ	Ambos os olhos	X	
	Um olho	1	
	Nenhum olho	0	

Respiração: (X) Superficial ( ) Profunda
( ) Uso de musculatura acessória
(X) Espontânea ( ) IOT ( ) TQT
( ) O2 por ____ STO2 ____
( ) VM PEEP: ____ PVC ____ FIO2 ____
Modo ventilatório: _____ (X) NA

Expansibilidade do Torax: (X) Normal
( ) Diminuída ( ) Simétrica ( ) Assimérica
Tórax com: ( ) Lesões ( ) Drenos

Abdome: (X) Plano ( ) Globoso ( ) Distendido
Palpação: ( ) Indolor ( ) Dolorosa
( ) Tenso (X) Flácido ( ) Escavado
( ) Presença de: ( ) massa palpável ( ) Drenos
RHA: (X) Presente ( ) Ausente
( ) Hipoativo ( ) Hiperativo
Local/caracteristicas _____

Percusão: (X) Timpânico ( ) Maciço

Eliminações Fisiológicas:
Urinária: ( ) Espontânea ( ) Fralda
( ) Cistostomia ( ) Nefrostomia (X) SVD ( ) SVA
Intestinal: (X) Ausente ( ) Espontânea
( ) Ileostomia ( ) Colostomia
Aspecto das fezes _____

(X) **Incisão cirúrgica**
Local e caracteristicas: _____

Genitália: (X) Normal ( ) Com alterações
Quais? _____

Alterações de MMSS e MMII: ( ) Sim (X) Não

FOLHA 148-C 8ª VARA CRIM GOIÂS

Valor: R$
PROCESSO CRIMINAL -> Medidas Cautelares -> Pedido de Prisão -> Pedido de Prisão Temporária
RIO VERDE - 4ª VARA CRIMINAL
Usuário: ADELSON CANDEO JUNIOR - Data: 02/06/2025 14:33:51

Tribunal de Justiça do Estado de Goiás
Documento Assinado e Publicado Digitalmente em 10/04/2023 17:23:31
Assinado por PRISCILLA DE FATIMA ALVES DE JESUS
Localizar pelo código: 109287685432563873209118670, no endereço: https://projudi.tjgo.jus.br/p

Processo: 5223557-92.2023.8.09.0137
Movimentacao 1 : Recebido
Arquivo 16 : 16_ip_162023.pdf

Valor: R$
PROCESSO CRIMINAL -> Medidas Cautelares -> Pedido de Prisão -> Pedido de Prisão Temporária
RIO VERDE - 4ª VARA CRIMINAL
Usuário: ADELSON CANDEO JUNIOR - Data: 02/06/2025 14:33:51

POLÍCIA CIVIL
8ª DRP
G.E.H.
Rio Verde-GO
149

Tribunal de Justiça do Estado de Goiás
Documento Assinado e Publicado Digitalmente em 10/04/2023 17:23:31
Assinado por PRISCILLA DE FATIMA ALVES DE JESUS
Localizar pelo código: 109287685432563873209118670, no endereço: https://projudi.tjgo.jus.br/p

Processo: 5223557-92.2023.8.09.0137
Movimentacao 1 : Recebido
Arquivo 16 : 16_ip_162023.pdf

Valor: R$
PROCESSO CRIMINAL -> Medidas Cautelares -> Pedido de Prisão -> Pedido de Prisão Temporária
RIO VERDE - 4ª VARA CRIMINAL
Usuário: ADELSON CANDEO JUNIOR - Data: 02/06/2025 14:33:51

149-V

HMU Hospital Municipal Universitário

NOME: JOSE DAVI EUFRASI | IDADE: 30 ANOS | LEITO: UTI 3

CLÍNICA CIRÚRGICA: FAB + POI CERVICOTOMIA EXPLORADORA | DATA: 21-mar-23 | SEXO: M

EVOLUÇÃO MÉDICA DIÁRIA

 # ADMISSÃO: 19/03/23
 # 3º DIH
 # FERIMENTO POR ARMA BRANCA EM REGIÃO CERVICAL
 # 2º POI CERVICOTOMIA EXPLORADORA À DIREITA + LIGADURA DE VEIA JUGULAR EXTERNA DIREITA

HMA: PACIENTE 30 ANOS, DEU ENTRADA EM ST NO HMU, POR VOLTA DAS 17 HRS APOS EPISODIO DE FERIMENTO POR ARMA BRANCA EM REGIAO CERVICAL ZONA 1 E 2. FOI ENCAMINHADO PARA CENTRO CIRURGICO DEVIDO SANGRAMENTO ATIVO DE CARACTERISTICA VENOSA. PACIENTE FOI ADMITIDO EM CC COM MASCARA DE O2, TAQUICARDICO E HIPOTENSO. FOI SOLICITADA AVALIAÇAO DO VASCULAR, QUE INDICOU REALIZAÇAO DE CERVICOTOMIA EXPLORADORA EM CENTRO CIRURGICO COM URGENCIA. NA EXPLORAÇÃO FOI ENCONTRADA LESÃO DE JUGULAR EXTERNA DIREITA, SEM MAIS COMPLICAÇOES.

ULTIMAS 12 HORAS: PACIENTE EM LEITO DE UTI, EM REG, CALMO, CONTACTUANTE DE FORMA ESPONTÂNEA, GLASGOW 15, LÚCIDO E ORIENTADO EM TEMPO E ESPAÇO. ESTÁVEL HEMODINAMICAMENTE, SEM USO DE DVA (SUSPENSA ONTEM À NOITE). RESPIRANDO SEM DESCONFORTO RESPIRATÓRIO, SAT: 97% EM AR AMBIENTE, EXTUBADO ONTEM. EM USO DE SVD, COM 700 ML NO MOMENTO, DE ASPECTO LÍMPIDO. DIACORESE AUSENTE. ALIMENTANDO-SE POR VIA ORAL NO MOMENTO DA VISITA, SEM DIFICULDADES. NEGA QUEIXAS ÁLGICAS OU QUAISQUER OUTRAS NO PERÍODO. AFEBRIL NO PERÍODO, SINAIS VITAIS ESTAVEIS NAS ÚLTIMAS 24H.

EXAME FÍSICO:
Ectoscopia: REG. AFEBRIL, ACIANOTICO, ANICTERICO, DESIDRATADO ++/4, HIPOCORADO ++/4
ACV: RCR EM 2T, BNF S/S
AR: MVUA S/RA
ABDOME: PLANO FLACIDO, RHA+, NORMOTIMPANICO, INDOLOR A PALPAÇÃO
MMII: TEC > 3 S, PANTURRILHAS LIVRES, SEM EDEMA
NEURO: GLASGOW 15, PUPILAS ISO/FOTORREAGENTES
FOP: SEM SINAIS FLOGISTICOS EM CERVICAL DIREITA, SEM ENFISEMA SUBCUTÂNEO OU SINAIS DE HEMATOMA. LIMPA E SECA.
BH: +1694

EXAMES COMPLEMENTARES:
19/03/23: HB: 11,0; HT: 32,8; TAP: P/N: 1,28; RNI: 1,29; TTPA: P/N: 1; UR: 17,1; CR: 1,11; LACTATO: 60,7; K: 3,9; NA: 142.
GASOMETRIA: PH: 7,39; PCO2: 28,9; PO2: 164,7; HCO3: 17,1
20/03: HT: 27,1// HB: 9// LEUCO: 22,700// BAST: 5%// PLAQ: 202,000// BT: 0,27// CR: 0,53// UR: 22,3// K: 4,1// NA: 141// PCR: 37,1// LACTATO: 22,1//

CONDUTA

1 - CUIDADOS INTENSIVOS
2- ALTA DA UTI PROGRAMADA PARA HOJE
3- LIBERO DIETA

Dra. Paula Rabelo
Médica
CRM-GO 31337

Tribunal de Justiça do Estado de Goiás
Documento Assinado e Publicado Digitalmente em 10/04/2023 17:23:31
Assinado por PRISCILLA DE FATIMA ALVES DE JESUS
Localizar pelo código: 109287685432563873209118670, no endereço: https://projudi.tjgo.jus.br/p

Processo: 5223557-92.2023.8.09.0137
Movimentacao 1 : Recebido
Arquivo 16 : 16_ip_162023.pdf

POLÍCIA CIVIL
150
8ª DRP
G.I.H.
Rio Verde-GO

Valor: R$
PROCESSO CRIMINAL -> Medidas Cautelares -> Pedido de Prisão -> Pedido de Prisão Temporária
RIO VERDE - 4ª VARA CRIMINAL
Usuário: ADELSON CANDEO JUNIOR - Data: 02/06/2025 14:33:51

Tribunal de Justiça do Estado de Goiás
Documento Assinado e Publicado Digitalmente em 10/04/2023 17:23:31
Assinado por PRISCILLA DE FATIMA ALVES DE JESUS
Localizar pelo código: 109287685432563873209118670, no endereço: https://projudi.tjgo.jus.br/p

Processo: 5223557-92.2023.8.09.0137
Movimentacao 1 : Recebido
Arquivo 16 : 16_ip_162023.pdf

Valor: R$
PROCESSO CRIMINAL -> Medidas Cautelares -> Pedido de Prisão -> Pedido de Prisão Temporária
RIO VERDE - 4ª VARA CRIMINAL
Usuário: ADELSON CANDEO JUNIOR - Data: 02/06/2025 14:33:51

150v

HMU	RELATÓRIO - EVOLUÇÃO MÉDICA DIURNA - UTI		
REL.GQ.001.HMU	Versão: 01	Validade: 02 anos	Página 1 de 1

Nome: JOSÉ DAVI EUFRASI DOS SANTOS Leito: 03 Pront.:
Sexo: ( )F (X)M DN: 19/05/1992 Idade: 30 Dia de Internação: 3º Data da evolução: 21/03/23

EVOLUÇÃO DIURNA

#FERIMENTO POR ARMA BRANCA EM REGIÃO CERVICAL DIREITA

PACIENTE REFERE DESCONFORTO À DEGLUTIÇÃO, ALÉM DE DOR TORÁCICA À INSPIRAÇÃO PROFUNDA. NEGA MAIS QUEIXAS.
EM SVD (900mL), URINA AMARELO CLARO, SEM GRUMOS. EUPNEICO EM AA, NO MOMENTO, SEM NECESSIDADE DE DVA.

BALANÇOS
#Diurese: 700mL // #BH: + 703mL

Δ:
#Sat: 94-97
#T: 35-36,7
#FC: 72-108
#PAS:95-141
#PAD: 50-75
PAM: 65-96
#HGT: 105-131

EXAME FÍSICO

ECTOSCOPIA: MEG, ESTÁVEL HEMODINAMICAMENTE SEM DVA, EUPNEICO EM AA, HIDRATADO, HIPOCORADO +/4+, TEC < 3S, ACIANÓTICO, ANICTÉRICO, AFEBRIL.
SNC: GLASGOW 15
ACV: RCR EM 2T, BNF
AR: MVUA S/RA
ABD: FLÁCIDO, INDOLOR, RHA+, TIMPÂNICO
MMII: SEM EDEMAS, PULSOS CHEIOS E SIMÉTRICOS, SEM SINAIS DE TVP

IMPRESSÃO DIAGNÓSTICA

PLANO TERAPÊUTICO

1. ALTA PARA ENFERMARIA CLINICA	8.
2.	9.
3.	10.
4.	11.

INTERCORRÊNCIAS NO PERÍODO DIURNO

Dr. Lucas Tavares Nivio
MÉDICO
CRM-GO 17.214

Assinatura e carimbo médico

Av. Jerônimo Martins, S/N – Parque Bandeirante - CEP: 72.905-970 - Rio Verde – GO
Fone: (64) 3613-5864 / 3621-2494 CNPJ: 02056729 / 0001 – 05

Tribunal de Justiça do Estado de Goiás
Documento Assinado e Publicado Digitalmente em 10/04/2023 17:23:31
Assinado por PRISCILLA DE FATIMA ALVES DE JESUS
Localizar pelo código: 109287685432563873209118670, no endereço: https://projudi.tjgo.jus.br/p

Processo: 5223557-92.2023.8.09.0137
Movimentacao 1 : Recebido
Arquivo 16 : 16_ip_162023.pdf

Valor: R$
PROCESSO CRIMINAL -> Medidas Cautelares -> Pedido de Prisão -> Pedido de Prisão Temporária
RIO VERDE - 4ª VARA CRIMINAL
Usuário: ADELSON CANDEO JUNIOR - Data: 02/06/2025 14:33:51

HEMOGO | Rede Hemo Pública de Goiás

SUS | SES | Governo de GOIÁS

451

A SER USADO PELO SERVIÇO DE HEMOTERAPIA

Registo de recebimento da solicitação no serviço de hemoterapia:			Data: / / . Hora: ____:____ h.		
Grupo Sanguíneo (ABO):	**Rh(D):**	**D fraco:**	**Tipagem reversa:**	Pesquisa de Ac. Irregulares	
Prova Cruzada:		**Auto-Anticorpo.:**		**PAI I**	**PAI II**
Inspeção Visual (coloração adequada, sistema íntegro, ausência de sinais de hemólise ou de coágulos, data de validade e teste de hemólise): ( ) Conforme					
Data: / /	Obs:			**Coombs Direto**	

Número da(s) bolsa(s) transfundidas(s) / Hemocomponentes

Preparado por: Assinatura e carimbo:

Data e Horário de realização da transfusão: _____/_____/_____. _____:_____ h.

A SER USADO PELO MÉDICO DO SERVIÇO DE HEMOTERAPIA:

Assinatura/ Carimbo transfusionista

Registro de alterações de conduta

Assinatura/ Carimbo Médico

INFORMAÇÕES ADICIONAIS

COMPONENTE	COMPOSIÇÃO	VOLUME	INDICAÇÕES
CONCENTRADO DE HEMÁCIAS (CH): CH PADRÃO	HEMÁCIAS; PLASMA EM PEQUENO VOLUME; 2000-3 000 X 106 LEUCÓCITOS RESIDUAIS	270 mL	RESTABELECER A CAPACIDADE DE TRANSPORTE DE O2 E A MASSA ERITROCITÁRIA.
CH DESLEUCOCITADO	HEMÁCIAS; < 1X106 LEUCOCITOS RESIDUAIS;	250 mL	RN, PACIENTES POLITRANSFUNDIDOS, HEMOGLOBINOPATIAS, EXSANGUINEO-TRANSFUSÃO, PACIENTES CMV NEGATIVOS, CANDIDATOS A TMO OU C/ REAÇÕES FEBRIS RECORRENTES, TRANSFUSÃO INTRA UTERINA.
CH LAVADO	HEMÁCIAS, PROTEÍNAS < 0,5 G/ UNIDADE, SF 0,9%	250 mL	PACIENTES QUE APRESENTAM REAÇÕES ALÉRGICAS GRAVES
CH COM CAMADA LEUCO-PLAQUETÁRIA REMOVIDA	HEMÁCIAS, < 1200 X106 LEUCÓCITOS RESIDUAIS, SOLUÇÃO ADITIVA	270 mL	PACIENTES QUE APRESENTAM REAÇÕES ALÉRGICAS OU REAÇÕES FEBRIS
CH IRRADIADO	HEMÁCIAS; PLASMA EM PEQUENO VOLUME; LINFÓCITOS TRESIDUAIS INATIVADOS	270 mL	PACIENTES SUBMETIDOS A TRANSPLANTE DE MEDULA ÓSSEA, TRANSFUSÃO INTRAUTERINA, EXSANGUINEO- TRANSFUSÃO, RN < 1200 G, APLASIA DE MEDULA ÓSSEA, DOADOR CONSANGUINEO.
CONCENTRADO DE PLAQUETAS (CP): CP (OBTIDO DE SANGUE TOTAL)	> 5,5X1010 DE PLAQUETAS / UNIDADE; PLASMA, < 200 X 106 LEUCÓCITOS E HEMÁCIAS RESIDUAIS	4[illegible] 70 mL	SANGRAMENTO ATIVO COM PLAQUETOPENIAS POR DEFICIÊNCIA MEDULAR OU TROMBOCITOPATIAS CONGÊNITAS. PREPARO PARA PROCEDIMENTOS INVASIVOS EM PACIENTES PLAQUETOPÊNICOS.
PLAQUETAFERESE (CPAF)	> 3,0X1011 [illegible] PLAQUETAS; < 1X106 LEUCÓCITOS RESIDUAIS; PLASMA.	≥ 200 mL	POLITRANSFUNDIDOS, REFRATÁRIOS A CP, CANDIDATOS A TMO, REAÇÃO TRANSFUSIONAL FEBRIL, PACIENTES CMV NEGATIVOS
POOL DE CONC. DE PLAQUETAS	>3,0 X1011 PLAQUETAS; 250 X 106 LEUCÓCITOS T RESIDUAIS; PLASMA	300 mL	UMA BOLSA EQUIVALE A DOSE TERAPÊUTICA PARA ADULTO (>40 KG) DE CONC. DE PLAQUETAS
CP DESLEUCOCITADO	<1X106 LEUC (POOL OU CPAF) OU < 0,03 X 106 LEUC (CP)	VIDE ACIMA	INDICAÇÕES SEMELHANTES AO CH DESLEUCOCITADO
CP IRRADIADO	LINFÓCITOS T RESIDUAIS INATIVADOS	VIDE ACIMA	INDICAÇÕES SEMELHANTES AO CH IRRADIADO.
PLASMA FRESCO CONGELADO (PFC)	TODOS OS FATORES DA COAGULAÇÃO SANGUÍNEA	≥150 mL	SANGRAMENTO ATIVO OU PREPARO PRÉ OPERATÓRIO NA DEFICIÊNCIA DE FATORES DE COAGULAÇÃO.
CRIOPRECIPITADO (CRIO)	80 A 100 UI DE FATOR VIII, 20% A 30% DE FATOR XIII, 150 A 300 MG DE FIBRINOGÊNIO, 40% A 70% DE FATOR VON WILLEBRAND.	10 – 20 mL	REPOSIÇÃO DE FATOR VON WILLEBRAND (QUANDO O CONCENTRADO ESPECIFICO NÃO E DISPONÍVEL) E DE FIBRINOGÊNIO.

De acordo com a **PORTARIA DE CONSOLIDAÇÃO N.º 5/2017 MS**, que estabelece o **regulamento técnico de procedimentos hemoterápicos:**

Art. 6. A transfusão de sangue e componentes deve ser utilizada criteriosamente na medicina, por ser um procedimento que não está isento de risco. Sua indicação poderá ser objeto de análise e aprovação pela equipe médica do serviço de hemoterapia.

Art. 168. As **solicitações para transfusão** de sangue ou componentes devem ser feitas exclusivamente por médicos, em **formulário específico** que contenha informações suficientes para uma correta identificação do receptor.

§ 1º Devem constar no formulário, **no mínimo**, os seguintes dados:

I - nome completo do paciente sem abreviaturas; II - data de nascimento; III - sexo; IV - idade; V - número do prontuário ou registro do paciente; VI - número do leito (no caso de paciente internado); VII - diagnóstico; VIII - hemocomponente solicitado (com o respectivo volume ou quantidade); IX - modalidade da transfusão; X - resultados laboratoriais que justifiquem a indicação do hemocomponente; XI - data; XII - dados do médico solicitante (nome completo, assinatura e número do CRM); XIII - dados do paciente, como: a) peso do paciente (quando indicado); e b) antecedentes transfusionais, gestacionais e de reações à transfusão quando relatados pelo paciente.

Art. 170. Na hipótese de **transfusão de urgência ou emergência**, a liberação de sangue total ou concentrado de hemácias antes do término dos testes pré-transfusionais pode ser feita, desde que obedecidas às seguintes condições:

I - o quadro clínico do paciente justifique a emergência, isto é, quando o retardo no início da transfusão coloque em risco a vida do paciente; II - existência de procedimento escrito no serviço de hemoterapia, estipulando o modo como esta liberação será realizada; III - **termo de responsabilidade assinado pelo médico responsável pelo paciente** no qual afirme expressamente o conhecimento do risco e concorde com o procedimento; e IV - as provas pré-transfusionais devem ser finalizadas, mesmo que a transfusão já tenha sido completada.

Art. 198. (...) **V** - os hemocomponentes devem ser infundidos em, no máximo, 4 horas, quando esse período for ultrapassado, a transfusão deve ser interrompida e as bolsas descartadas; (...)
VIII - nenhum medicamento pode ser adicionado à bolsa do hemocomponente, e nem ser infundido em paralelo (na mesma linha venosa), à exceção da solução de cloreto de sódio a 0,9%, em casos excepcionais.

Fone: (62) 3231-7927/3231-7959 | Email: hemocentro.coordenador@idtech.org.br
Av. Anhanguera, 5.195, Setor Coimbra- Goiânia - GO - CEP: 74535-010

Tribunal de Justiça do Estado de Goiás
Documento Assinado e Publicado Digitalmente em 10/04/2023 17:23:31
Assinado por PRISCILLA DE FATIMA ALVES DE JESUS
Localizar pelo código: 109287685432563873209118670, no endereço: https://projudi.tjgo.jus.br/p

Processo: 5223557-92.2023.8.09.0137
Movimentacao 1 : Recebido
Arquivo 16 : 16_ip_162023.pdf

210513

HEMOGO | Rede Hemo Pública de Goiás

SUS | SES | Governo de GOIÁS

SOLICITAÇÃO DE HEMOCOMPONENTES

UNIDADE SOLICITANTE/HOSPITAL: HMUC Centro Cirúrgico — DATA INTERNAÇÃO: 19/03/23

TELEFONE ATUALIZADO DO SOLICITANTE (contato imediato em casos de necessidade):

PACIENTE: JOSÉ DAVI EUTNASIO DOS SANTOS — Cor/raça: PARDA

Endereço (Rua, Av.): RUA 72 — CEP: 75900-000 — Nº: S/N

QUADRA: — LOTE: 125 — COMPL.: — BAIRRO: PAUZANE — CIDADE: RIO VERDE-GO

Nome da Mãe: EULALIA MARCIEL EUTNASIO — Nº CNS (SUS):

Para pacientes menores de quatro meses, informe a tipagem ABO/Rh da mãe:

Nº PRONTUÁRIO: 210513 — ENF: CC — LEITO: CC — SEXO: M — D.NASC: 19/03/1992 — PESO: 95 Kg

SOLICITOU DOADORES? NÃO — JÁ RECEBEU TRANSFUSÃO? — QUANTAS? — HÁ QUANTO TEMPO? — ONDE?

EXAMES: HEMOGLOBINA g/dL — HEMATÓCRITO: % — PLAQUETAS: mm³ — DISTÚRBIO DE COAGULAÇÃO? ( )SIM ( )NÃO

DIAGNÓSTICO:

INDICAÇÃO CLÍNICA: FERIMENTO ANIMA BRANCA

HEMOCOMPONENTE/HEMODERIVADO	QUANTIDADE	VOLUME
(X) Concentrado de hemácias	04	
( ) Plasma fresco		
( ) Concentrado de plaquetas		
( ) Concentrado de plaquetas por aférese		
( ) Criopreciptado		
( ) Outros (Especificar)		

PROCEDIMENTOS ESPECIAIS:

( ) Ex-sanguíneo transfusão — Volume: plasma: _____ mL / Concentrado de hemácias: _____ mL

( ) Plasmaférese terapêutica — Volume: _____ mL

Observação:

( ) IRRADIADO ( ) LAVADO ( ) FILTRO DE LEUCÓCITOS ( ) FENOTIPADO

Assinatura Médico solicitante/CRM/Carimbo: Dra. Ingryd Nayr Médica CRM-GO 31.22[illegible] — Data: 19,03,23 — Hora: 12:45 h

TIPO DE TRANSFUSÃO:

( ) Programada (Data: ___/___/___ Hora: ___:___ h).
( ) Rotina (a ser realizada dentro das 24 horas).
(X) Urgente (a ser realizada em até 3 horas após o recebimento da solicitação)
( ) Emergência – quando o retardo da transfusão puder acarretar risco para a vida do paciente – só pode ser realizada com autorização do médico solicitante, incluindo assinatura do termo de responsabilidade.

[redacted]

- **Requisição fora dos padrões, incompleta, ilegível ou rasurada não deve ser aceita pelo serviço de hemoterapia** (Portaria de Consolidação N.º 5 – Anexo IV MS 28/09/2017).
- Os **tubos contendo amostras de sangue** para os testes pré-transfusionais devem ser **rotulados** no momento da coleta, contendo no mínimo, identificação da unidade solicitante, o nome completo do receptor (paciente) sem abreviaturas, seu número de identificação, nome do coletador e data da coleta. **Tubos que não estejam corretamente identificados não devem ser aceitos pelo serviço de hemoterapia** (Portaria de Consolidação N.º 5 – Anexo IV MS 28/09/2017).

As solicitações devem ser feitas em DUAS VIAS que devem ser obrigatoriamente encaminhadas ao Serviço de Hemoterapia.

Para mais informações acesse o Manual Transfusional pelo site: hemocentro.org.br

Fone: (62) 3231-7927/3231-7959 | Email: hemocentro.coordenador@idtech.org.br
Av. Anhanguera, 5.195, Setor Coimbra- Goiânia - GO - CEP: 74535-010

Valor: R$
PROCESSO CRIMINAL -> Medidas Cautelares -> Pedido de Prisão -> Pedido de Prisão Temporária
RIO VERDE - 4ª VARA CRIMINAL
Usuário: ADELSON CANDEO JUNIOR - Data: 02/06/2025 14:33:51

Tribunal de Justiça do Estado de Goiás
Documento Assinado e Publicado Digitalmente em 10/04/2023 17:23:31
Assinado por PRISCILLA DE FATIMA ALVES DE JESUS
Localizar pelo código: 109287685432563873209118670, no endereço: https://projudi.tjgo.jus.br/p

Processo: 5223557-92.2023.8.09.0137
Movimentacao 1 : Recebido
Arquivo 16 : 16_ip_162023.pdf

Valor: R$
PROCESSO CRIMINAL -> Medidas Cautelares -> Pedido de Prisão -> Pedido de Prisão Temporária
RIO VERDE - 4ª VARA CRIMINAL
Usuário: ADELSON CANDEO JUNIOR - Data: 02/06/2025 14:33:51

152

HMU Hospital Municipal Universitário	FORMULÁRIO - FICHA DE EVOLUÇÃO PSICOLOGIA - HMU	
FOR.PI.002.HMU	Versão: 01 Validade: 02 anos	Página 01 de 02

(VERSO) SÍNTESE DOS ACOMPANHAMENTOS

DATA	HORA	EVOLUÇÃO	ASSINATURA

Elaborado	Revisado	Aprovado	Data da aprovação
Izabela Assis Rocha Psicóloga CRP-GO 14681	Jéssica Nayara Fritsch Maia Enf. COREN-GO 444.441	Thiago dos Santos Souza Enf. COREN-GO 224.514	19/09/2022

Tribunal de Justiça do Estado de Goiás
Documento Assinado e Publicado Digitalmente em 10/04/2023 17:23:31
Assinado por PRISCILLA DE FATIMA ALVES DE JESUS
Localizar pelo código: 109287685432563873209118670, no endereço: https://projudi.tjgo.jus.br/p

Processo: 5223557-92.2023.8.09.0137
Movimentacao 1 : Recebido
Arquivo 16 : 16_ip_162023.pdf

Valor: R$
PROCESSO CRIMINAL -> Medidas Cautelares -> Pedido de Prisão -> Pedido de Prisão Temporária
RIO VERDE - 4ª VARA CRIMINAL
Usuário: ADELSON CANDEO JUNIOR - Data: 02/06/2025 14:33:51

152

HMU Hospital Municipal Universitário	FORMULÁRO - FICHA DE EVOLUÇÃO PSICOLOGIA - HMU		
FOR.PL.002.HMU	Versão: 01	Validade: 02 anos	Página 01 de 02

(FRENTE) DADOS DE IDENTIFICAÇÃO

NOME: Joel Davi Furtrasi dos Santos PRONTUÁRIO: LEITO: 03

DATA DE NASC: 19/05/1992 IDADE: 30 SEXO: (x) M ( ) F SETOR: UTI

SÍNTESE DOS ACOMPANHAMENTOS

DATA	HORA	EVOLUÇÃO	ASSINATURA
20/09/2023. Diagnóstico: FAB em curvical / POI Quercotomia exploratória			
20/03.2023 10:00 Paciente logo sido estabilizado com sucesso realizou-se chamada de vídeo com companheira Geilma Bezerra de Lima que está na enfermaria no leito 270. Izabela Assis Rocha Psicóloga CRP 09/14681			
11:30 Acompanhou-se em presença familiar Marta 130 - irmã da paciente Izabela Assis (Enfa)			
20/03/23 17:30 Paciente não recebeu visita vespertina. Samila Rita Coelho Dias Psicóloga CRP 09/16930			

Elaborado	Revisado	Aprovado	Data da aprovação
Izabela Assis Rocha Psicóloga CRP-GO 14681	Jéssica Nayara Fritsch Maia Enf. COREN-GO 444.441	Thiago dos Santos Souza Enf. COREN-GO 224.514	19/09/2022

Tribunal de Justiça do Estado de Goiás
Documento Assinado e Publicado Digitalmente em 10/04/2023 17:23:31
Assinado por PRISCILLA DE FATIMA ALVES DE JESUS
Localizar pelo código: 109287685432563873209118670, no endereço: https://projudi.tjgo.jus.br/p

Processo: 5223557-92.2023.8.09.0137
Movimentacao 1 : Recebido
Arquivo 16 : 16_ip_162023.pdf

Município: RIO VERDE-GO

RELATORIO DE ATENDIMENTO DE USB / USA

SAMU 192

USB/USA: USA
Nº DA PLACA: RBY1A73
DATA: 10/03/22 153

Nº DO CHAMADO: 730319
EQUIPE DE PLANTÃO: Neto / Nunes / Mario
HORA TRABALHO: 16:38
DO LOCAL: 16:45
SAÍDA DO LOCAL: 14:04
CHEGADA AO HOSP.: 17:10
LIBERAÇÃO DA UNID.:
RUA: Rodoll Jesus 357 Nº
BAIRRO: Vila Borges
TELEFONE/CELULAR:
CIDADE: RV
NOME DA VÍTIMA: (NOME SOCIAL)
IDADE:
SEXO: M

TRAUMA

- [ ] ATROPELAMENTO
- [ ] ACIDENTE AUTOMOB.
- [ ] ACIDENTE DE BICICLETA
- [ ] ACIDENTE MOTOCICLETA
- [ ] AGRESSÃO FÍSICA
- [X] AGRESSÃO ARMA BRANCA
- [ ] AGRESSÃO ARMA DE FOGO
- [ ] RISCO DE MORTE, SEQUELA E/OU SOFRIMENTO INTENSO
- [ ] QUEDA DE ALTURA
- [ ] SOTERRAMENTO
- [ ] DESABAMENTO
- [ ] AFOGAMENTO
- [ ] QUEIMADURA
- [ ] CHOQUE ELÉTRICO
- [ ] AGRESSÃO - VIOL. DOMÉSTICA
- [ ] TCE
- [ ] outros

CLÍNICO

- [ ] ASSISTÊNCIA AO PARTO
- [ ] PARADA CARDIORESPIRATORIA
- [ ] DISTÚRBIO PSIQUIÁTRICO
- [ ] INTOXICAÇÃO EXÓGENA
- [ ] TENTATIVA DE SUICIDIO
- [ ] DESMAIO/ SINCOPE
- [ ] ACIDENTE VASCULAR CEREBRAL
- [ ] RISCO DE MORTE, SEQUELA E/OU SOFRIMENTO INTENSO
- [ ] DISPNÉIA
- [ ] CONVULSÃO
- [ ] DOR PRECORDIAL
- [ ] HIPERTENSÃO
- [ ] DIABETE DESCOMPEN.
- [ ] CARDIOPATA
- [ ] OUTROS

[ ] TIPICO [ ] TRAJETO

TIPO DE VEÍCULO	CONDIÇÃO DE SEGURANÇA	SITUAÇÃO	POSIÇÃO NO VEICULO
1 [ ] AUTO X	[ ] NÃO OBSERVADO	1 [ ] A PÉ	1 [ ] CONDUTOR
2 [ ] MOTO X	1 [ ] USAVA CINTO ( ) SIM ( ) NÃO	2 [ ] EM AUTO	2 [ ] BANCO DIANTEIRO
3 [ ] BICICLETA X	2 [ ] USAVA CAPACETE ( ) SIM ( ) NÃO	3 [ ] EM BICICLETA	3 [ ] BANCO TRASEIRO
4 [ ] ÔNIBUS X	3 [ ] Mantém capacete no cesto ( ) SIM ( ) NÃO	4 [ ] EM MOTO	4 [ ] GARUPA
5 [ ] CAMINHÃO X	4 [ ] USAVA CAPACETE, MAS, RETIRADO POR TERCEIROS	5 [ ] OUTROS	5 [ ] OUTROS
6 [ ] OUTRO	5 [ ] USAVA CAPACETE, MAS RETIRADO PELA VÍTIMA		

TRANSPORTADORA
- [ ] USB
- [X] USA

- [ ] VEÍCULO PARTICULAR
- [ ] AERONAVE ASA FIXA
- [ ] HELICÓPTERO

- [ ] VIATURA POLÍCIA
- [ ] VIATURA CORPO DE BOMBEIROS
- [ ] OUTRO

[ ] SEM LESÃO APARENTE

LOCAL / TIPO	CRÂNIO	FACE	PESCOÇO	DORSO	LOMBO	TORAX	ABDOMEN	MSD	MSE	BACIA	MID	MIE
1. ESCORIAÇÕES												
2. F.C. CONTUSO												
3. F. PERFURANTE			X									
4. CONTUSÃO												
5. FRATURA ABERTA												
6. FRATURA FECHADA												
7. QUEIMADURA												
8. OUTRO												

[ ] QUEIMADURA
- [ ] TERMICA
- [ ] QUIMICA
- [ ] ELETRICA

VIA AEREA
1 [ ] SIM
2 [ ] NÃO

ABERTURA OCULAR
- 4 [X] ESPONTÂNEA
- 3 [ ] À VOZ
- 2 [ ] AO ESTÍMULO FÍSICO
- 1 [ ] AUSENTE
- [ ] NT

RESP. VERBAL
- 5 [ ] ORIENTAÇÃO
- 4 [X] CONFUSO
- 3 [ ] PALAVRAS INAPROPRIADAS
- 2 [ ] SONS
- 1 [ ] AUSENTE [ ] NT

RESP. MOTORA
- 6 [ ] OBEDECE COMANDOS
- 5 [X] LOCALIZA O ESTÍMULO
- 4 [ ] RETIRADA - FLEXÃO NORMAL
- 3 [ ] FLEXÃO ANORMAL
- 2 [ ] EXTENSÃO ANORMAL [ ] NT

AVALIAÇÃO PUPILAR (não reagem a luz)
- [ ] Ambas pupilas -2
- [ ] Uma pupila não reativa - 1
- [X] Nenhuma pupila alterada 0

Total ECG: 13

PA	TEMPERATURA	PULSO	FR	SO2	HGT
110 x 80		123	30	99	

ESCALA PRÉ-HOSPITALAR DE CINCINNATI

Peça ao paciente para sorrir	Peça ao paciente que levante ambos os braços	Solicite que fale uma frase completa
Verifique assimetria facial	Veja se alteração da força motora	Verifique e há alteração na fala
( ) Normal ( ) Alterado	( ) Normal ( ) Alterado	( ) Normal ( ) Alterado

Obs:

Valor: R$
PROCESSO CRIMINAL -> Medidas Cautelares -> Pedido de Prisão -> Pedido de Prisão Temporária
RIO VERDE - 4ª VARA CRIMINAL
Usuário: ADELSON CANDIDO JUNIOR - Data: 02/06/2025 14:33:51

Tribunal de Justiça do Estado de Goiás
Documento Assinado e Publicado Digitalmente em 10/04/2023 17:23:31
Assinado por PRISCILLA DE FATIMA ALVES DE JESUS
Localizar pelo código: 109287685432563873209118670, no endereço: https://projudi.tjgo.jus.br/p

Processo: 5223557-92.2023.8.09.0137
Movimentacao 1 : Recebido
Arquivo 17 : 17_ip 462023.pdf

Paciente vítima de ferimento por arma branca em região de trapézio e cervical. Na cena apresentava grande perda sanguínea, apresentando-se letárgico, hipocorado 3+/4+ tec > 3s

A - VA pérvio
B - MV diminuído em ápice D
C → Sangramento abrupto em ambos os cortes
D → ECG 13, PIF, letárgico
E → Perda sanguínea grau 3

POLÍCIA CIVIL 153-V 8ª DRP G.I.I.

SEXO E IDADE	ESCALA DE COMA DE GLASGOW - se aplicável
SSVV	TIPO DE OCORRÊNCIA E CENÁRIO
SAT O²	PROBLEMA ENCONTRADO
OUTRAS INFORMAÇÕES PERTINENTES	ESCALA DE CINCINNATI - se aplicável

☐ DESOBSTRUÇÃO V.A.	☐ GLICEMIA CAPILAR		☒ PUNÇÃO VENOSA PERIFÉRICA
☐ CÂNULA OROFARÍNGEA	☐ TORACOCENTESE COM AGULHA	( ) D ( ) E	☐ PUNÇÃO CENTRAL
☒ ADMISTRAÇÃO DE OXIGÊNIO	☐ DRENAGEM TORÁCICA	( ) D ( ) E	☐ IMOBILIÇÃO MS ( ) D ( ) E
☐ INTUBAÇÃO ENDOTRAQUEAL	☐ PERICARDIOCENTESE		☐ IMOBILIZAÇÃO MI ( ) D ( ) E
☐ COLAR CERVICAL	☐ MASSAGEM CARDÍACA EXTERNA		☐ VENTILAÇÃO MECANIC
☐ CRICOTIREOIDOSTOMIA	☐ MONITORIZAÇÃO CARDÍACA		☐ VENTILAÇÃO AMBU
☒ OXIMETRIA DE PULSO	☐ PRANCHA LONGA		☐ PUNÇÃO INTRAÓSSEA
☐ KED	☐ DESFIBRILÇÃO/CARDIOVERSÃO		☐ OUTROS _____

1 tranexamin	1 4 amp	1 4 amp + 100ml SF0,9%	1
2 RL	2 3 frascos	2 500 ml	2
3	3	5	3
4	4	4	4
5	5	5	5

1 ☐ ÓBITO NO LOCAL
2 ☐ ÓBITO DURANTE O ATENDIMENTO
3 ☐ ÓBITO DURANTE O TRANSPORTE
4 ☐ RECUSOU ATENDIMENTO
5 ☐ RECUSOU ENCAMINHAMENTO AO HOSPITAL
6 ☐ ENTREGUE NO HOSPITAL
7 ☐ VÍTIMA NÃO LOCALIZADA
8 ☐ OUTROS: _____

EU _____

POR MEIO DESTE DOCUMENTO, ASSUMO TOTAL RESPONSABILIDADE PELA RECUSA DO ATENDIMENTO / TRANSPORTE PELA UNIDADE **USB/ USA**, MESMO QUE ISTO TRAGA DANOS A MINHA SAÚDE, ISENTANDO DE QUALQUER RESPONSABILIDADE A EQUIPE DO SAMU RIO VERDE- GO.

/ /

ASSINATURA

☐ NÃO ☐ SIM QUAL: _____

☐ UPA ☐ PS Ped ☒ HMU ☐ OUTROS: _____
☐ MAB ☐ Hospital do Câncer Médico receptor: _____

☐ ATENDIMENTO ☐ TRANSFERIDO ☐ ÓBITO NO HOSPITAL

Médico — Marco Antônio Santos MÉDICO CRM GO 30193 — Enfermeiro — Téc. em Enfermagem

Valor: R$
PROCESSO CRIMINAL -> Medidas Cautelares -> Pedido de Prisão -> Pedido de Prisão Temporária
RIO VERDE - 4ª VARA CRIMINAL
Usuário: ADELSON CANDEO JUNIOR - Data: 02/06/2025 14:33:53

Tribunal de Justiça do Estado de Goiás
Documento Assinado e Publicado Digitalmente em 10/04/2023 17:23:31
Assinado por PRISCILLA DE FATIMA ALVES DE JESUS
Localizar pelo código: 109587615432563873209118674, no endereço: https://projudi.tjgo.jus.br/p

Processo: 5223557-92.2023.8.09.0137
Movimentacao 1 : Recebido
Arquivo 17 : 17_jp_162023.pdf

Valor: R$
PROCESSO CRIMINAL -> Medidas Cautelares -> Pedido de Prisão -> Pedido de Prisão Temporária
RIO VERDE - 4ª VARA CRIMINAL
Usuário: ADELSON CANDEO JUNIOR - Data: 02/06/2025 14:33:53

CRM

COMPLEXO REGULADOR MUNICIPAL
SOLICITAÇÃO DE VAGAS URGÊNCIA/ UNIDADES SOLICITANTES
FICHA PADRÃO

RIO VERDE

154

CADASTRO ATENDIMENTO SERVIR - FICHA PADRÃO

REGULAÇÃO ( ) | ATUALIZAÇÃO ( ) | DATA SOLICITAÇÃO: / / | DATA ATUAL: / /

TIPO DE ATENDIMENTO

ENCAMINHAMENTO DE URGÊNCIA ( ) | INTERNAÇÃO DE URGÊNCIA ( ) | VAGA ZERO ( )

UNIDADE SOLICITANTE

UPA 1 ( ) | UPA 2 ( ) | HMURV (X) | HCRV ( ) | HPDG ( ) | OUTRA UNIDADE ( )

TELEFONE UNIDADE:( ) - | MÉDICO(A) SOLICITANTE:

SOLICITAÇÃO JUDICIAL

( ) SIM ( ) NÃO | OFICIO: | DATA NOTIFICAÇÃO: / / | PRAZO DELIMITADO: HRS/DIAS

DADOS DO USUÁRIO

CNS: | NOME: José Davi Bufrau dos Santos

DATA NASC: | SEXO:FEM (X) MASC ( ) | ID: | NATURALIDADE:

QUADRO CLÍNICO E SINAIS VITAIS ATUALIZADOS

ESTADO GERAL	SATO2: 93%	PADRÃO RESPIRATÓRIO		PARAMETROS VM		GASO ARTERIAL
B.E.G ( )	PAS: 130	AA ( )		FIO2	30 %	pH:
R.E.G ( )	PAD: 80	CN ( )	L/MIN	PEEP	6 cmH2O	FiO2:
M.E.G ( )	FC: 107	MV ( )	L/MIN	VT	ml	PaO2:
G.E.G (X)	FR: 15	VM (X)	L/MIN	FR	irpm	HCO3:
GLASGOW:	TEMPERATURA:	VNI ( )	L/MIN	MODO		BE:

SUPORTE DIALÍTICO: SIM ( ) NÃO ( ) | PRECAUÇÃO DE CONTATO: SIM ( ) PATÓGENO: | NÃO ( )

VACINAÇÃO COVID19: DOSES | PRECAUÇÃO RESP/GOTÍCULAS: SIM ( ) PATÓGENO: | NÃO ( )

SINAIS E SINTOMAS DE GRAVIDADE QUE POSSAM JUSTIFICAR INTERNAÇÃO EM UTI

RESUMO CLÍNICO

(DESCREVER SINAIS, SINTOMAS, TEMPO DE EVOLUÇÃO, PROGESSÃO DA DOENÇA, PATOLOGIAS PRÉVIAS E MEDICAÇÕES CONTÍNUA., PERTINENTES AO CASO)

Paciente de 30 anos, deu entrada na ST pelo SAMU com histórico de vítima de FAB em região cervical zona 1 e 2 com sangramento ativo, avaliado pela cirurgia vascular, submetido a cervicotomia e transfundida 1 bolsa de hemacentrado.

EXAME FÍSICO

ECTOSCOPIA: BEG, VM+10T
APARELHO RESPIRATÓRIO: MV universalmente diminuído
APARELHO CARDIOVASCULAR: RR, 2T, BNF, S/S
ABDOMEN: RHA+
MEMBROS INFERIORES livres, sem edemas.
APARELHO NEUROLÓGICO: Glasgow 15T, pupilas isofotorreagentes
OUTROS:

CONDUTA TOMADA

Solicitada avaliação cirúrgica
Realizada cervicotomia
Solicitada vaga de UTI

EXAMES EM ANEXO

EXAMES LABORATORIAIS: SIM ( ) QUAL? | NÃO ( )
EXAMES DE IMAGEM: SIM ( ) QUAL? | NÃO ( )
PARECER ESPECIALISTA: SIM ( ) QUAL? | NÃO ( )

HD: Ferimentos de outras partes do pescoço
CID10 PRINCIPAL: S118
SIGTAP: 03.08.01.001-9
TIPO LEITO: UTI

ASSINATURA E CARIMBO MÉDICO SOLICITANTE: Dra. Jady Rodrigues de Oliveira, Médica, CRM-GO 29116 | HORÁRIO DE SOLICITAÇÃO:

ASSINATURA E CARIMBO DO ENFERMEIRO PLANTONISTA: | HORÁRIO DE SOLICITAÇÃO:

ASSINATURA TARM PLANTONISTA: | HORÁRIO DE REGULAÇÃO:

Tribunal de Justiça do Estado de Goiás
Documento Assinado e Publicado Digitalmente em 10/04/2023 17:23:31
Assinado por PRISCILLA DE FATIMA ALVES DE JESUS
Localizar pelo código: 109587615432563873209118674, no endereço: https://projudi.tjgo.jus.br/p

Processo: 5223557-92.2023.8.09.0137
Movimentação 1 : Recebido
Arquivo 17: 17_ip_162023.pdf

Hospital Municipal Universitário de Rio Verde - GO Ficha de Controle - Unidade de Terapia

Balanço Hídrico

Horário	Ganhos: H2O Med VO/SNE	SNE / VO	Med. IV/IM	Soro BIC	Soro BIC1 PVA	BIC2	BIC3	BIC4	BIC5	BIC6	Outros	Horário	Perdas: Sondas SNG/SNE	Diurese	Dreno	Dreno	Fezes	Vômitos	HD	Perdas Insensíveis	Assinatura
7												7									
8					107							8		200							joquelin
9												9									
10	200	100			192							10		700							joquelin
11												11									
12												12									
13												13									
14												14									
15												15									
16												16									
17												17									
18												18									
Total												Total									
Parcial de Ganhos 12h =												Parcial de Perdas 12h =							Soma total 12h =		
19												19									
20												20									
21												21									
22												22									
23												23									
24																					
1																					
2												2									
3												3									
4												4									
5												5									
6												6									
Total												Total									
Parcial de Ganhos 12h =												Parcial de Perdas 12h =							Soma total 12h =		
Total de Ganhos 24h =												Total de Perdas 24h =							Soma total 24h =		

Valor: R$
PROCESSO CRIMINAL -> Medidas Cautelares -> Pedido de Prisão -> Pedido de Prisão Temporária
RIO VERDE - 4ª VARA CRIMINAL
Usuário: ADELSON CANDEO JUNIOR - Data: 02/06/2025 14:33:53

Tribunal de Justiça do Estado de Goiás
Documento Assinado e Publicado Digitalmente em 10/04/2023 17:23:31
Assinado por PRISCILLA DE FATIMA ALVES DE JESUS
Localizar pelo código: 109587615432563873209118674, no endereço: https://projudi.tjgo.jus.br/p

Processo: 5223557-92.2023.8.09.0137
Movimentacao 1 : Recebido
Arquivo 17 : 17_ip_162023.pdf

HMU Hospital Municipal Universitário

Hospital Municipal Universitário de Rio Verde – GO

Ficha de Controle - Unidade de Terapia Intensiva

RIO VERDE

Nome do paciente: JOSE DAVI EUFRASI DOS SANTOS | **IDADE:** 30 ANOS | **Peso:** | **Data:** 21/ 03 / 2023

Diagnóstico: | **Dia de Internação:** | **Leito:** 03

Sinais Vitais

Horário	T (°C)	FC (bpm)	FR (Irpm)	PA (mmHg)	PAM (mmHg)	PVC (cmH2O)	SatO2 (%)	HGT (mg/dl)	Assistência Ventilatória: Modo Ventilatório	Assistência Ventilatória: Oxigênio FIO2	Decúbito	Assinatura
7												
8	36,3	85	20	116/64	82		100%			AA	DD	Joquilma
9												
10	36,6	91	21	123/71	90		99%			AA	DD	Joquilma
11												
12												
13												
14												
15												
16												
17												
18												
19												
20												
21												
22												
23												
24												
1												
2												
3												
4												
5												
6												

Legenda

Mudança de Decúbito
- DD = Decúbito dorsal
- DLD = Decúbito Lateral Direito
- DLE = Decúbito Lateral Esquerdo
- PP = Posição Prona

Siglas
- PAM = Pressão Arterial Média
- PVC = Pressão Venosa Central
- PIC = Pressão Intracraneana
- SatO2 = Saturação.
- HGT= Hemoglicoteste
- BIC= Bomba de Infusão Contínua
- HD = Hemodiálise

Modos Ventilatórios:
- VCV = Ventilação a Volume Controlado
- PCV = Ventilação a Pressão Controlada
- PSV = Ventilação com Suporte Pressórico
- VM = Ventilação Mecânica
- VNI = Ventilação Não - Invasiva
- Máscara Venturi
- Macronebulização
- Máscara com reservatório
- CN = Cateter Nasal
- AA = Ar Ambiente

Núcleo de Qualidade e Educação Permanente - HMU

Valor: R$
PROCESSO CRIMINAL -> Medidas Cautelares -> Pedido de Prisão -> Pedido de Prisão Temporária
RIO VERDE - 4ª VARA CRIMINAL
Usuário: ADELSON CANDEO JUNIOR - Data: 02/06/2025 14:33:53

Tribunal de Justiça do Estado de Goiás
Documento Assinado e Publicado Digitalmente em 10/04/2023 17:23:31
Assinado por PRISCILLA DE FATIMA ALVES DE JESUS
Localizar pelo código: 109587615432563873209118674, no endereço: https://projudi.tjgo.jus.br/p

Valor: R$
PROCESSO CRIMINAL -> Medidas Cautelares -> Pedido de Prisão -> Pedido de Prisão Temporária
RIO VERDE - 4ª VARA CRIMINAL
Usuário: ADELSON CANDEO JUNIOR - Data: 02/06/2025 14:33:53

Hospital Municipal Universitário de Rio Verde - GO Ficha de Controle - Unidade de Terapia

Balanço Hídrico

	Ganhos												Perdas								
	H2O Med VO/SNE	SNE / VO	Med. IV/IM	Soro BIC	BIC1	BIC2	BIC3	BIC4	BIC5	BIC6	Outros	Horário	Sondas SNG/SNE	Diurese	Dreno	Dreno	Fezes	Vômitos	HD	Perdas Insensíveis	Assinatura
												7									
				17	16	12						8		100							
												9									
			10	—	5	7						10		100							
			500									11									
			10	—	—	6						12		—							
												13									
				—	—	18	18					14		—							
			10									15									
		200	10	—	—	—	73					16		300							
			500									17									
	100		500	—	—	—	156					18		200							
al	100	200	1540	17	21	43	247					Total		700						0300	
Parcial de Ganhos 12h = (+) 2168													Parcial de Perdas 12h = (−) 1000								Soma total 12h = (+) 1168
												19									
	200						154					20		200							Kamio
	200											21									
	100		20				146					22		100							Kamio
												23									
			10				148							200							Kamio
							104					2		200							Cidelle
												3									
			100				102					4		300							Geyziane
												5									
	100		20				122					6		200							Geyziane
al	600		150				776					Total		1000							
Parcial de Ganhos 12h =													Parcial de Perdas 12h =								Soma total 12h =
Total de Ganhos 24h =													Total de Perdas 24h =								Soma total 24h =

Processo: 5223557-92.2023.8.09.0137
Movimentação 1 ARecebidb
Arquivo 17: 17_10_102023.pdf

Tribunal de Justiça do Estado de Goiás
Documento Assinado e Publicado Digitalmente em 10/04/2023 17:23:31
Assinado por PRISCILLA DE FATIMA ALVES DE JESUS
Localizar pelo código: 109587615432563873209118674, no endereço: https://projudi.tjgo.jus.br/p

Processo: 5223557-92.2023.8.09.0137
Movimentação : Recebido
Arquivo: 17_ip_162023.pdf

Hospital Municipal Universitário de Rio Verde – GO

Ficha de Controle - Unidade de Terapia Intensiva

Nome do paciente: José Dari Eufrasi dos Santos | Idade: | Peso: | Data: 20/03/23

Diagnóstico: | Dia de Internação: | Leito: 03

Sinais Vitais

Horário	T (°C)	FC (bpm)	FR (Irpm)	PA (mmHg)	PAM (mmHg)	PVC (cmH2O)	SatO2 (%)	HGT (mg/dl)	Assistência Ventilatória: Modo Ventilatório	Assistência Ventilatória: Oxigênio FiO2	Decúbito	Assinatura
7												
8	36,2°C	108	16	141x73	96	–	94%	108	PCV	30%	DD	[illegible]
9												
10	36,4°C	90	16	124x75	91	–	94%		PSV	30%	DD	[illegible]
11												
12	36,4°C	87	20	128x75	93	–	96%	131	MR	24	DD	[illegible]
13												
14	36,4°C	73	20	114x59	77	–	96%	108	CN	1L	DD	[illegible]
15												
16	36,2°C	74	20	115x70	85	–	95%		CN	1L	DD	[illegible]
17												
18	35,2°C	80	20	119x62	81	–	94%	109	AA	–	DD	[illegible]
19												
20	35,8	76	18	116x60	79		96%		AA		DD	Kenne
21												
22	36,1	87	20	99/53	68		97%	114	AA		DD	Kenne
23												
24	35,6	[illegible]	18	95/51	66		97%		AA		DD	Kenne
1												
2	35,5	85	19	102/55	71		96%		AA		DD	[illegible]
3												
4	35,2	72	18	95/50	65		96		AA		DD	[illegible]
5												
6	36,6	74	17	105/55	71		96	105	AA		DD	[illegible]

Legenda

Mudança de Decúbito
- DD = Decúbito dorsal
- DLD = Decúbito Lateral Direito
- DLE = Decúbito Lateral Esquerdo
- PP = Posição Prona

Siglas
- PAM = Pressão Arterial Média
- PVC = Pressão Venosa Central
- PIC = Pressão Intracraneana
- SatO2 = Saturação.
- HGT= Hemoglicoteste
- BIC= Bomba de Infusão Contínua
- HD = Hemodiálise

Modos Ventilatórios:
- VCV = Ventilação a Volume Controlado
- PC = Ventilação a Pressão Controlada
- PSV = Ventilação com Suporte Pressórico
- VM = Ventilação Mecânica
- VNI = Ventilação Não - Invasiva

- Máscara Venturi
- Macronebulização
- Máscara com reservatório
- CN = Catéter Nasal
- AA = Ar Ambiente

Núcleo de Qualidade e Educação Permanente - HMU

Tribunal de Justiça do Estado de Goiás
Documento Assinado e Publicado Digitalmente em 10/04/2023 17:23:31
Assinado por PRISCILLA DE FATIMA ALVES DE JESUS
Localizar pelo código: 109587615432563873209118674, no endereço: https://projudi.tjgo.jus.br/p

Valor: R$
PROCESSO CRIMINAL -> Medidas Cautelares -> Pedido de Prisão -> Pedido de Prisão Temporária
RIO VERDE - 4ª VARA CRIMINAL
Usuário: ADELSON CANDEO JUNIOR - Data: 02/06/2025 14:33:53

Valor: R$
PROCESSO CRIMINAL -> Medidas Cautelares -> Pedido de Prisão -> Pedido de Prisão Temporária
RIO VERDE - 4ª VARA CRIMINAL
Usuário: ADELSON CANDEO JUNIOR - Data: 02/06/2025 14:33:53

Hospital Municipal Universitário de Rio Verde - GO Ficha de Controle - Unidade de Terapia

Balanço Hídrico

Horário	Ganhos: H2O Med VO/SNE	SNE / VO	Med. IV/IM	Soro BIC	BIC1 DOROUID	BIC2 FENTANIL	BIC3 ADRA	BIC4	BIC5	BIC6	Outros	Horário	Perdas: Sondas SNG/SNE	Diurese	Dreno	Dreno	Fezes	Vômitos	HD	Perdas Insensíveis	Assinatura
7												7									
8												8									
9												9									
10												10									
11												11									
12												12									
13												13									
14												14									
15												15									
16												16									
17												17									
18												18									
Total												Total									
Parcial de Ganhos 12h =												Parcial de Perdas 12h =								Soma total 12h =	
19												19									
20												20									
21												21									
22												22									
23												23									
24																					
1																					
2												2									
3												3									
4												4									
5												5									
6												6									
Total												Total									
Parcial de Ganhos 12h =												Parcial de Perdas 12h =								Soma total 12h =	
Total de Ganhos 24h =												Total de Perdas 24h =								Soma total 24h =	

Processo: 5223557-92.2023.8.09.0137
Movimentacao 1 : Recebido
Arquivo 17 : 17_ip_162023.pdf

Tribunal de Justiça do Estado de Goiás
Documento Assinado e Publicado Digitalmente em 10/04/2023 17:23:31
Assinado por PRISCILLA DE FATIMA ALVES DE JESUS
Localizar pelo código: 109587615432563873209118674, no endereço: https://projudi.tjgo.jus.br/p

Processo: 5223557-92.2023.8.09.0137
Movimentacao 1 : Recebido
Arquivo 18 : 18_ip_162023.pdf

HMU Hospital Municipal Universitário

Hospital Mu cipal Universitário de Rio Ver – GO

Ficha de Controle - Unidade de Terapia Intensiva

RIO VERDE

Nome do paciente: José Dari Eufrasi dos Santos	Idade:	Peso:	Data: 19 / 03 / 2023
Diagnóstico:	Dia de Internação: 19/03/2023		Leito: 03

Sinais Vitais

Horário:	T (ºC)	FC (bpm)	FR (irpm)	PA (mmHg)	PAM (mmHg)	PVC (cmH2O)	SatO2 (%)	HGT (mg/dl)	ASSISTÊNCIA VENTILATÓRIA: MODO VENTILATÓRIO	ASSISTÊNCIA VENTILATÓRIA: OXIGÊNIO FIO2	Decúbito	Assinatura
7												
8												
9												
10												
11												
12												
13												
14												
15												
16												
17												
18												
19												
20	33,9	110	15	72x51	60	—	98%	100	PC	50%	DD	Hogari
21												
22												
23												
24												
1												
2												
3												
4												
5												
6												

Legenda

Mudança de Decúbito
DD = Decúbito dorsal
DLD = Decúbito Lateral Direito
DLE = Decúbito Lateral Esquerdo
PP = Posição Prona0

Siglas
PAM = Pressão Arterial Média
PVC = Pressão Venosa Central
PIC = Pressão Intracraneana
SatO2 = Saturação
HGT= Hemoglicoteste
BIC= Bomba de Infusão Continua
HD = Hemodiálise

Modos Ventilatórios:
VCV = Ventilação a Volume Controlado
PCV = Ventilação a Pressão Controlada
PSV = Ventilação com Suporte Pressórico
VM = Ventilação Mecânica
VNI = Ventilação Não - Invasiva
Máscara Venturi
Macronebulização
Máscara com reservatório
CN = Catéter Nasal
AA = Ar Ambiente

Núcleo de Qualidade e Educação Permanente - HMU

Valor: R$
PROCESSO CRIMINAL -> Medidas Cautelares -> Pedido de Prisão -> Pedido de Prisão Temporária
RIO VERDE - 4ª VARA CRIMINAL
Usuário: ADELSON CANDEO JUNIOR - Data: 02/06/2025 14:33:56

Tribunal de Justiça do Estado de Goiás
Documento Assinado e Publicado Digitalmente em 10/04/2023 17:23:31
Assinado por PRISCILLA DE FATIMA ALVES DE JESUS
Localizar pelo código: 109787635432563873209118625, no endereço: https://projudi.tjgo.jus.br/p

Valor: R$
PROCESSO CRIMINAL -> Medidas Cautelares -> Pedido de Prisão -> Pedido de Prisão Temporária
RIO VERDE - 4ª VARA CRIMINAL
Usuário: ADELSON CANDEO JUNIOR - Data: 02/06/2025 14:33:56

Hospital Municipal Universitário de Rio Verde - GO Ficha de Controle - Unidade de Terapia

Balanço Hídrico

Ganhos

Horário	H2O Med VO/SNE	SNE / VO	Med. IV/IM	Soro BIC	Dermoaid BIC1	Sertoral BIC2	Nipra BIC3	BIC4	BIC5	BIC6	Outros
7											
8											
9											
10											
11											
12											
13											
14											
15											
16											
17											
18											
Parcial de Ganhos 12h =											
19											
20											
21											
22											
23											
24					29	37	43				
1											
2					8	8	11				
3											
4					20	20	11				
5											
6					13	13	13				
Total					80	78	78				
Parcial de Ganhos 12h =											
Total de Ganhos 24h =											

Perdas

Horário	Sondas SNG/SNE	Diurese	Dreno	Dreno	Fezes	Vômitos	HD	Perdas Insensíveis	Assinatura
7									
8									
9									
10									
11									
12									
13									
14									
15									
16									
17									
18									
Total									
Parcial de Perdas 12h =								Soma total 12h =	
19									
20									
21									
22		200							Sheila
23									
24		600							Dayanne
1									
2		100							Dayanne
3									
4		—							Sheila
5									
6		100							
Total		1000							
Parcial de Perdas 12h =								Soma total 12h =	
Total de Perdas 24h =								Soma total 24h =	

Processo: 5223557-92.2023.8.09.0137
Movimentacao 1 : Recebido
Arquivo 18 : 18_ip_162023.pdf

Tribunal de Justiça do Estado de Goiás
Documento Assinado e Publicado Digitalmente em 10/04/2023 17:23:31
Assinado por PRISCILLA DE FATIMA ALVES DE JESUS
Localizar pelo código: 109787635432563873209118625, no endereço: https://projudi.tjgo.jus.br/p

Processo: 5223557-92.2023.8.09.0137
Movimentacao 1 : Recebido
Arquivo 18 : 18_ip_162023.pdf

HMU Hospital Municipal Universitário

Hospital Municipal Universitário de Rio Verde – GO

Ficha de Controle - Unidade de Terapia Intensiva

PREFEITURA DE RIO VERDE NOSSA FORÇA É O TRABALHO

Nome do paciente: José Dari Eufrazi	Idade: 30	Peso:	Data: 19/03/2023
Diagnóstico:	Dia de Internação:		Leito: 03

SINAIS VITAIS

Hora	T (ºC)	FC (bpm)	FR (irpm)	PA (mmHg)	PAM (mmHg)	PVC (cmH2O)	SatO2 (%)	HGT (mg/dl)	Assistência Ventilatória: Modo Ventilatório	Assistência Ventilatória: Oxigênio FiO2	Decúbito	Assinatura
1												
2												
3												
4												
5												
6												
7												
8												
9												
10												
11												
12												
13												
14												
15												
16												
17												
18												
19												
20												
21												
22	36,2	104	15	114/67	83		96%	148	PCV	30	LD	Sheila
23												
24	36,0	102	16	124/70	80		96%		PCV	30%	( )	Dayanne
1												
2	36,0	101	16	115/65	71		96%	165	PCV	30%	DD	Dayanne
3												
4	36,0	92	16	120/68	85		97%		PCV	30%	DD	Sheila
5												
6	35,5	89	12	118/70	86		98%	163	PCV	30%	DD	Sheila

Legenda
Mudança de Decúbito
DD = Decúbito dorsal
DLD = Decúbito Lateral Direito
DLE = Decúbito Lateral Esquerdo
PP = Posição Prona
Siglas
PAM = Pressão Arterial Média
PVC = Pressão Venosa Central
PIC = Pressão Intracraneana
SatO2 = Saturação.
HGT= Hemoglicoteste
BIC= Bomba de Infusão Contínua
HD = Hemodiálise
Modos Ventilatórios:
VCV = Ventilação a Volume Controlado
PCV = Ventilação a Pressão Controlada
PSV = Ventilação com Suporte Pressórico
VM = Ventilação Mecânica
VNI = Ventilação Não - Invasiva
Máscara Venturi
Macronebulização
Máscara com reservatório
CN = Cateter Nasal
AA = Ar Ambiente

Núcleo de Qualidade e Educação Permanente - HMU

158

Valor: R$
PROCESSO CRIMINAL -> Medidas Cautelares -> Pedido de Prisão -> Pedido de Prisão Temporária
RIO VERDE - 4ª VARA CRIMINAL
Usuário: ADELSON CANDEO JUNIOR - Data: 02/06/2025 14:33:56

Tribunal de Justiça do Estado de Goiás
Documento Assinado e Publicado Digitalmente em 10/04/2023 17:23:31
Assinado por PRISCILLA DE FATIMA ALVES DE JESUS
Localizar pelo código: 109787635432563873209118625, no endereço: https://projudi.tjgo.jus.br/p

Processo: 5223557-92.2023.8.09.0137
Movimentacao 1 : Recebido
Arquivo 18 : 18_ip_162023.pdf

POLÍCIA CIVIL
159
5ª DRP
G.I.H.
GOIÁS

Valor: R$
PROCESSO CRIMINAL -> Medidas Cautelares -> Pedido de Prisão -> Pedido de Prisão Temporária
RIO VERDE - 4ª VARA CRIMINAL
Usuário: ADELSON CANDEO JUNIOR - Data: 02/06/2025 14:33:56

Tribunal de Justiça do Estado de Goiás
Documento Assinado e Publicado Digitalmente em 10/04/2023 17:23:31
Assinado por PRISCILLA DE FATIMA ALVES DE JESUS
Localizar pelo código: 109787635432563873209118625, no endereço: https://projudi.tjgo.jus.br/p

Processo: 5223557-92.2023.8.09.0137
Movimentacao 1 : Recebido
Arquivo 18 : 18_ip_162023.pdf

Valor: R$
PROCESSO CRIMINAL -> Medidas Cautelares -> Pedido de Prisão -> Pedido de Prisão Temporária
RIO VERDE - 4ª VARA CRIMINAL
Usuário: ADELSON CANDEO JUNIOR - Data: 02/06/2025 14:33:56

LABORATÓRIO DO HOSPITAL MUNICIPAL UNIVERSITÁRIO
AV. JERÔNIMO MARTINS, S/N – PARQUE BNDEIRANTE, RIO VERDE-GO
CEP: 75.905-790
CNPJ: 06.190.522/0001-08
EMAIL: laboratoriohmu@gmail.com

Dt. Cadastro: 20/03/2023 20:04 Dt. Impressao: 20/03/2023 23:07 SGL PCLAB ONLINE 00000302554

Paciente: ***JOSE DAVI EUFRASI DOS SANTOS*** Nasc..: 19/05/1992(30 anos) Sexo: M
Cód. Pac.: 139741 **Leito: 3**
Doutor(a): BRUNA CUNHA OLIVEIRA

[Convenio: SUS SUS | Código do Exame: 03020102013] [Coleta: 20/03/2023 20:05 | Liberado: 20/03/2023 21:44]

Exame: BILIRRUBINAS Id Exame: 17
Material: SORO | Método: Automatizado

Resultado			(-) Indicador (+)
Bilirrubina total.....:	**0,27**	**mg/dL**	
Bilirrubina direta....:	**0,18**	**mg/dL**	
Bilirrubina indireta..:	**0,09**	**mg/dL**	

Valor de Referência

BILIRRUBINA DIRETA		: ATE 0,2 mg/dL
BILIRRUBINA INDIRETA		: ATE 1,0 mg/dL
BILIRRUBINA TOTAL		: 0,3 A 1,2 mg/dL
BILIRRUBINA TOTAL (RECEM NASCIDOS)	MENOS DE 24 HORAS	: DE 1,4 A 8,7 mg/dL
	MENOS DE 48 HORAS	: DE 3,4 A 11,5 mg/dL
	DE 3 A 5 DIAS	: DE 1,5 A 12,0 mg/dL

Assinado Por: Dra Amanda Ferreira Alvex
CREM 6791

Responsável: Dra Jackelynne B. Cabral
CRBIO 112077

Os exames sofrem influência fisiológica, patológica, medicamentosa, ambiental, da idade, sexo e outras.
Somente seu médico assistente tem condições de interpretá-los corretamente.

Tribunal de Justiça do Estado de Goiás
Documento Assinado e Publicado Digitalmente em 10/04/2023 17:23:31
Assinado por PRISCILLA DE FATIMA ALVES DE JESUS
Localizar pelo código: 109787635432563873209118625, no endereço: https://projudi.tjgo.jus.br/p

Processo: 5223557-92.2023.8.09.0137
Movimentacao 1 : Recebido
Arquivo 18 : 18_ip_162023.pdf

Valor: R$
PROCESSO CRIMINAL -> Medidas Cautelares -> Pedido de Prisão -> Pedido de Prisão Temporária
RIO VERDE - 4ª VARA CRIMINAL
Usuário: ADELSON CANDEO JUNIOR - Data: 02/06/2025 14:33:56

160

LABORATÓRIO DO HOSPITAL MUNICIPAL UNIVERSITÁRIO
AV. ERCÍLIO L. MARTINS, S/nº - VILA CRUZ BANDEIRANTE, RIO VERDE-GO
CEP: 75.905-790
CNPJ: 06.190.522/0001-08
EMAIL: laboratoriohmu@gmail.com

Dt. Cadastro: 19/03/2023 17:43 Dt. Impressao: 19/03/2023 18:05 SGL PCLAB ONLINE 00000302294

Paciente: ***JOSE DAVI EUFRASI DOS SANTOS*** Nasc..: 19/05/1992 (30 anos) Sexo: M
Cód. Pac.: 139741
Doutor(a): CARLA TERRA XAVIER

[Convenio: SUS SMR | Código do Exame: 00000302297] [Coleta: 19/03/2023 17:44 | Liberado: 19/03/2023 18:04]

Exame: CREATININA Id Exame: 29
Material: SORO | Método: Automatizado

Resultado	(-) Indicador (+)
RESULTADO.....: 1,11 mg/dL	

VALORES DE REFERENCIA:

HOMEM	: DE 0,70 A 1,30 mg/dL
MULHER	: DE 0,60 A 1,20 mg/dL
RECEM-NASCIDO (PREMATURO)	: DE 0,30 A 1,08 mg/dL
RECEM-NASCIDO (A TERMO)	: DE 0,24 A 0,88 mg/dL
DE 2 A 11 MESES	: DE 0,17 A 0,43 mg/dL
DE 1 A 2 ANOS	: DE 0,24 A 0,42 mg/dL
DE 3 A 4 ANOS	: DE 0,32 A 0,49 mg/dL
DE 5 A 6 ANOS	: DE 0,33 A 0,61 mg/dL
DE 7 A 8 ANOS	: DE 0,41 A 0,62 mg/dL
DE 9 A 10 ANOS	: DE 0,40 A 0,76 mg/dL
DE 11 A 12 ANOS	: DE 0,55 A 0,82 mg/dL
DE 13 A 15 ANOS	: DE 0,59 A 0,90 mg/dL

Nota:
- Valores acima de 90 mL/min/1,73m2 sao liberados como superior a 90 mL/min/1,73m2.
- Apos os 40 anos de idade, espera-se uma reducao de cerca de 1 mL/min do Ritmo de Filtracao Glomerular (RFG) por ano.
- A estimativa do RFG nao deve ser utilizada em individuos hospitalizados com concentracoes de creatinina instaveis, principalmente pacientes com Insuficiencia Renal Aguda.
- O uso da estimativa de RFG tambem nao e recomendado em individuos com dietas vegetarianas ou que fazem uso de suplementos de creatina, em extremos de massa muscular (amputados, paraplegicos, desnutridos, fisiculturistas), e em gestantes.
- Forte da Formula CKD-EPI: Levey, AS et al. A New Equation to Estimate Glomerular Filtration Rate. Ann Intern Med 150:604-612,2009.

Assinado Por: Dra Ana[illegible] Rodrigues Lopes
CRBM 16137

Responsável: Dra Jackelynne B. Cabral
CRBIO 112077

Os exames sofrem influência fisiológica, patológica, medicamentosa, ambiental, da idade, sexo e outras.
Somente seu médico assistente tem condições de interpretá-los corretamente.

Tribunal de Justiça do Estado de Goiás
Documento Assinado e Publicado Digitalmente em 10/04/2023 17:23:31
Assinado por PRISCILLA DE FATIMA ALVES DE JESUS
Localizar pelo código: 109787635432563873209118625, no endereço: https://projudi.tjgo.jus.br/p

Processo: 5223557-92.2023.8.09.0137
Movimentacao 1 : Recebido
Arquivo 18 : 18_ip_162023.pdf

Valor: R$
PROCESSO CRIMINAL -> Medidas Cautelares -> Pedido de Prisão -> Pedido de Prisão Temporária
RIO VERDE - 4ª VARA CRIMINAL
Usuário: ADELSON CANDEO JUNIOR - Data: 02/06/2025 14:33:56

LABORATÓRIO DO HOSPITAL MUNICIPAL UNIVERSITÁRIO
AV. JERÔNIMO MARTINS, S/N – PARQUE BNDEIRANTE, RIO VERDE-GO
CEP: 75.905-790
CNPJ: 06.190.522/0001-08
EMAIL: laboratoriohmu@gmail.com

Dt. Cadastro: 20/03/2023 20:04 Dt. Impressão: 20/03/2023 23:07 SGL PCLAB ONLINE 00000302554

Paciente: ***JOSE DAVI EUFRASI DOS SANTOS*** Nasc [illegible]/1992 (30 anos) Sexo: M
Cód. Pac.: 139741 Leito: 3
Doutor(a): BRUNA CUNHA OLIVEIRA

(Convênio: [illegible] | Código do Exame: [illegible]) (Coleta: 20/03/2023 20:05 | Liberado: 20/03/2023 21:43)

Exame: CREATININA Id Exame: 29

Material: SORO | Método: Automatizado

Resultado (-) Indicador (+)

RESULTADO.....: 0,53 mg/dL

Resultados anteriores: 19/03/2023 [1.11mg/dL]

VALORES DE REFERENCIA:

HOMEM	: DE 0,70 A 1,30 mg/dL
MULHER	: DE 0,60 A 1,20 mg/dL
RECEM-NASCIDO (PREMATURO)	: DE 0,30 A 1,08 mg/dL
RECEM-NASCIDO (A TERMO)	: DE 0,24 A 0,88 mg/dL
DE 2 A 11 MESES	: DE 0,17 A 0,43 mg/dL
DE 1 A 2 ANOS	: DE 0,24 A 0,42 mg/dL
DE 3 A 4 ANOS	: DE 0,32 A 0,49 mg/dL
DE 5 A 6 ANOS	: DE 0,33 A 0,61 mg/dL
DE 7 A 8 ANOS	: DE 0,41 A 0,62 mg/dL
DE 9 A 10 ANOS	: DE 0,40 A 0,76 mg/dL
DE 11 A 12 ANOS	: DE 0,55 A 0,82 mg/dL
DE 13 A 15 ANOS	: DE 0,59 A 0,90 mg/dL

Nota:
- Valores acima de 90 mL/min/1,73m2 sao liberados como superior a 90 mL/min/1,73m2.
- Apos os 40 anos de idade, espera-se uma reducao de cerca de 1 mL/min do Ritmo de Filtracao Glomerular (RFG) por ano.
- A estimativa do RFG nao deve ser utilizada em individuos hospitalizados com concentracoes de creatinina instaveis, principalmente pacientes com Insuficiencia Renal Aguda.
- O uso da estimativa de RFG tambem nao e recomendado em individuos com dietas vegetarianas ou que fazem uso de suplementos de creatina, em extremos de massa muscular (amputados, paraplegicos, desnutridos, fisiculturistas), e em gestantes.
- Fonte da Formula CKD-EPI: Levey, AS et al. A New Equation to Estimate Glomerular Filtration Rate. Ann Intern Med 150:604-612,2009.

Assinado Por: Dra Amanda Ferreira Alvex
CRBM 6791

Responsável: Dra Jackelynne B. Cabral
CRBIO 112077

Os exames sofrem influência fisiológica, patológica, medicamentosa, ambiental, da idade, sexo e outras.
Somente seu médico assistente tem condições de interpretá-los corretamente.

Tribunal de Justiça do Estado de Goiás
Documento Assinado e Publicado Digitalmente em 10/04/2023 17:23:31
Assinado por PRISCILLA DE FATIMA ALVES DE JESUS
Localizar pelo código: 109787635432563873209118625, no endereço: https://projudi.tjgo.jus.br/p

Processo: 5223557-92.2023.8.09.0137
Movimentacao 1 : Recebido
Arquivo 18 : 18_ip_162023.pdf

Valor: R$
PROCESSO CRIMINAL -> Medidas Cautelares -> Pedido de Prisão -> Pedido de Prisão Temporária
RIO VERDE - 4ª VARA CRIMINAL
Usuário: ADELSON CANDEO JUNIOR - Data: 02/06/2025 14:33:56

HMU Hospital Municipal Universitário
LABORATÓRIO DO HOSPITAL MUNICIPAL UNIVERSITÁRIO
AV. EROMBRO MARTINS, S/N – PARQUE BANDEIRANTE, RIO VERDE-GO
CEP: 75.905-790
CNPJ: 06.190.522/0001-08
EMAIL: laboratoriohmu@gmail.com

Dt. Cadastro: 19/03/2023 17:43 Dt. Impressão: 19/03/2023 18:05 SGL PCLAB ONLINE 0000002294

Paciente: ***JOSE DAVI EUFRASI DOS SANTOS*** Nasc..: 19/05/1992(30 anos) Sexo: M
Cód. Pac.: 139741
Doutor(a): CARLA TERRA XAVIER

[Convenio: SUS HMU | Código do Exame: 0202010634] [Coleta: 19/03/2023 17:44 | Liberado: 19/03/2023 18:04]

Exame: UREIA Id Exame: 31
Material: SORO | Método: Enzimático cinético

Resultado	(-) Indicador (+)
RESULTADO.....: 17,1 mg/dL	

Valor de Referência	
ADULTO	: DE 17,0 A 49,0 mg/dL
RECEM-NASCIDO	: DE 8,4 A 25,8 mg/dL
CRIANCA	: DE 10,8 A 38,4 mg/dL

Assinado Por: Dra Ana[illegible]gues Lopes
CRBM 16137

Responsável: Dra Jackelynne B. Cabral
CRBIO 112077

[Convenio: SUS HMU | Código do Exame: 0202010606] [Coleta: 19/03/2023 17:44 | Liberado: 19/03/2023 18:05]

Exame: POTASSIO Id Exame: 67
Material: SORO | Método: Eletrodo seletivo

Resultado	(-) Indicador (+)
Resultado.....: 3,9 mmol/L	

Assinado Por: Dra Ana[illegible]gues Lopes
CRBM 16137

Responsável: Dra Jackelynne B. Cabral
CRBIO 112077

[Convenio: SUS HMU | Código do Exame: 0202010635] [Coleta: 19/03/2023 17:44 | Liberado: 19/03/2023 18:05]

Exame: SODIO Id Exame: 68
Material: SORO | Método: Eletrodo seletivo

Resultado	(-) Indicador (+)
Resultado.....: 142,0 mmol/L	

Assinado Por: Dra Ana[illegible]gues Lopes
CRBM 16137

Responsável: Dra Jackelynne B. Cabral
CRBIO 112077

Os exames sofrem influência fisiológica, patológica, medicamentosa, ambiental, da idade, sexo e outras.
Somente seu médico assistente tem condições de interpretá-los corretamente.

Tribunal de Justiça do Estado de Goiás
Documento Assinado e Publicado Digitalmente em 10/04/2023 17:23:31
Assinado por PRISCILLA DE FATIMA ALVES DE JESUS
Localizar pelo código: 109787635432563873209118625, no endereço: https://projudi.tjgo.jus.br/p

Processo: 5223557-92.2023.8.09.0137
Movimentacao 1 : Recebido
Arquivo 18 : 18_ip_162023.pdf

Valor: R$
PROCESSO CRIMINAL -> Medidas Cautelares -> Pedido de Prisão -> Pedido de Prisão Temporária
RIO VERDE - 4ª VARA CRIMINAL
Usuário: ADELSON CANDEO JUNIOR - Data: 02/06/2025 14:33:56

HMU Hospital Municipal Universitário

LABORATÓRIO DO HOSPITAL MUNICIPAL UNIVERSITÁRIO
AV. JERÔNIMO MARTINS, S/N – PARQUE BNDEIRANTE, RIO VERDE-GO
CEP: 75.905-790
CNPJ: 06.190.522/0001-08
EMAIL: laboratoriohmu@gmail.com

163

Dt. Cadastro: 20/03/2023 20:04 Dt. Impressão: 20/03/2023 23:07 SGL PCLAB ONLINE 00000302554

Paciente: *JOSE DAVI EUFRASI DOS SANTOS* Nasc..: 19/05/1992 (30 anos) Sexo: M
Cód. Pac.: 139741 Leito: 3
Doutor(a): BRUNA CUNHA OLIVEIRA

[Convenio: SUS HMU | Código do Exame: 0202010694] [Coleta: 20/03/2023 20:05 | Liberado: 20/03/2023 21:43]
Id Exame: 31

Exame: UREIA
Material: SORO | Método: Automatizado

Resultado (-) Indicador (+)

RESULTADO.....: 22,3 mg/dL

Valor de Referência	
ADULTO	: DE 17,0 A 49,0 mg/dL
RECEM-NASCIDO	: DE 8,4 A 25,8 mg/dL
CRIANCA	: DE 10,8 A 38,4 mg/dL

Assinado Por: Dra Amanda Ferreira Alvex
CRBM 6791

Responsável: Dra Jackelynne B. Cabral
CRBIO 112077

[Convenio: SUS HMU | Código do Exame: 0202010600] [Coleta: 20/03/2023 20:05 | Liberado: 20/03/2023 21:43]
Id Exame: 67

Exame: POTASSIO
Material: SORO | Método: Eletrodo seletivo

Resultado (-) Indicador (+)

Resultado.....: 4,1 mmol/L

Assinado Por: Dra Amanda Ferreira Alvex
CRBM 6791

Responsável: Dra Jackelynne B. Cabral
CRBIO 112077

[Convenio: SUS HMU | Código do Exame: 0202010635] [Coleta: 20/03/2023 20:05 | Liberado: 20/03/2023 21:43]
Id Exame: 69

Exame: SODIO
Material: SORO | Método: Eletrodo seletivo

Resultado (-) Indicador (+)

Resultado.....: 141,0 mmol/L

Assinado Por: Dra Amanda Ferreira Alvex
CRBM 6791

Responsável: Dra Jackelynne B. Cabral
CRBIO 112077

Os exames sofrem influência fisiológica, patológica, medicamentosa, ambiental, da idade, sexo e outras.
Somente seu médico assistente tem condições de interpretá-los corretamente.

Tribunal de Justiça do Estado de Goiás
Documento Assinado e Publicado Digitalmente em 10/04/2023 17:23:31
Assinado por PRISCILLA DE FATIMA ALVES DE JESUS
Localizar pelo código: 109787635432563873209118625, no endereço: https://projudi.tjgo.jus.br/p

Processo: 5223557-92.2023.8.09.0137
Movimentacao 1 : Recebido
Arquivo 18 : 18_ip_162023.pdf

Valor: R$
PROCESSO CRIMINAL -> Medidas Cautelares -> Pedido de Prisão -> Pedido de Prisão Temporária
RIO VERDE - 4ª VARA CRIMINAL
Usuário: ADELSON CANDEO JUNIOR - Data: 02/06/2025 14:33:56

HMU Hospital Municipal Universitário
LABORATÓRIO DO HOSPITAL MUNICIPAL UNIVERSITÁRIO
AV. JERÔNIMO MARTINS, S/N – PARQUE BANDEIRANTE, RIO VERDE-GO
CEP: 75.905-790
CNPJ: 6.190.522/0001-08
EMAIL: laboratorio.hmu@gmail.com

Dt. Cadastro: 19/03/2023 17:43 Dt. Impressão: 19/03/2023 18:05 SGL PCLAB ONLINE 00000302294

Paciente: *JOSE DAVI EUFRASI DOS SANTOS* Nasc..: 19/05/1992 (30 anos) Sexo: M

Cód. Pac.: 139741

Doutor(a): CARLA TERRA XAVIER

[Coleta: 19/03/2023 17:44 | Liberado: 19/03/2023 18:05]
Id Exame: 611

Exame: LACTATO
Material: PLASMA HEPARINIZADO | Método: Automatizado

Resultado (-) Indicador (+)

LACTATO.....: 60,7 mg/dL

Recem-Nascidos, crianças e adolecentes:

Idade	Referência: mg/dL
0 a 90 dias	9-32
3 a 24 meses	9-30
2 a 18 anos	9-22

Adulto:
Referência: mg/dL
4,5-19,8

Assinado Por: Dra Antônia Rodrigues Lopes
CRM 16137

Responsável: Dra Jackelynne B. Cabral
CRBIO 112077

[Convenio: [illegible] | Código do Exame: 28.01.096-5] [Coleta: 19/03/2023 17:44 | Liberado: 19/03/2023 17:48]
Id Exame: 273

Exame: GASOMETRIA
Material: SANGUE ARTERIAL | Método: Parâmetros analisados por eletrodo de gradiente automático [illegible] Modelo [illegible]

Resultado (-) Indicador (+)

Hora da Coleta.....: 17:45 hrs.
pH.....: 7,390
PCO2.....: 28,9
PO2.....: 164,7
HCO3.....: 17,1
BE.....: -6,6
O2 CT.....: 18,0
O2 SAT.....: 99,1

Valores de Referência

	ARTERIAL	VENOSA
pH	7,36 a 7,44	7,32 a 7,44
PCO2	34,00 a 46,00 (mmHg)	41,00 a 51,00
PO2	80,00 a 95,00 (mmHg)	25,00 a 40,00
HCO3	22,00 a 26,00	24,00 a 29,00
BE	0,00 +- 3,00	0,00 +- 3,00
O2 CT	23,00 a 27,00	25,00 a 29,00
O2 SAT	94,00 a 98,00	40,00 a 70,00

Assinado Por: Dra Antônia Rodrigues Lopes
CRM 16137

Responsável: Dra Jackelynne B. Cabral
CRBIO 112077

Os exames sofrem influência fisiológica, patológica, medicamentosa, ambiental, da idade, sexo e outras.
Somente seu médico assistente tem condições de interpretá-los corretamente.

Tribunal de Justiça do Estado de Goiás
Documento Assinado e Publicado Digitalmente em 10/04/2023 17:23:31
Assinado por PRISCILLA DE FATIMA ALVES DE JESUS
Localizar pelo código: 109787635432563873209118625, no endereço: https://projudi.tjgo.jus.br/p

Processo: 5223557-92.2023.8.09.0137
Movimentacao 1 : Recebido
Arquivo 18 : 18_ip_162023.pdf

165

LABORATÓRIO DO HOSPITAL MUNICIPAL UNIVERSITÁRIO
AV. JERÔNIMO MARTINS, S/N – PARQUE BANDEIRANTE, RIO VERDE-GO
CEP: 75.905-790
CNPJ: 06.190.522/0001-08
E-MAIL: laboratorohmu@gmail.com

Dt. Cadastro: 19/03/2023 17:43 Dt. Impressao: 19/03/2023 18:05 SGL PCLAB ONLINE 00000302294

Paciente: ***JOSE DAVI EUFRASI DOS SANTOS*** Nasc..: 19/05/1992(30 anos) Sexo: M
Cód. Pac.: 139741
Doutor(a): CARLA TERRA XAVIER

[Convenio: [illegible] | Código do Exame: [illegible]] [Coleta: 19/03/2023 17:44 | Liberado: 19/03/2023 18:04]

Exame: TEMPO DE TROMBOPLASTINA PARCIAL ATIVADO Id Exame: 156
Material: PLASMA CITRATADO | Método: Coagulométrico automático

	Resultado		Valor Referencial	(-) Indicador (+)
Plasma Normal (N).....:	**24**	**segundo(s)**	26 a 36 segundo(s)	
Plasma do Paciente (P):	**24**	**segundo(s)**	26 a 38 segundo(s)	
Relação P/N.....:	**1,00**		1,00 a 1,30	

Assinado Por: Dra A[illegible] Lopes
CRM 16137

Responsável: Dra Jackelynne B. Cabral
CRBIC 112077

Os exames sofrem influência fisiológica, patológica, medicamentosa, ambiental, da idade, sexo e outras.
Somente seu médico assistente tem condições de interpretá-los corretamente.

Valor: R$
PROCESSO CRIMINAL -> Medidas Cautelares -> Pedido de Prisão -> Pedido de Prisão Temporária
RIO VERDE - 4ª VARA CRIMINAL
Usuário: ADELSON CANDEO JUNIOR - Data: 02/06/2025 14:33:56

Tribunal de Justiça do Estado de Goiás
Documento Assinado e Publicado Digitalmente em 10/04/2023 17:23:31
Assinado por PRISCILLA DE FATIMA ALVES DE JESUS
Localizar pelo código: 109787635432563873209118625, no endereço: https://projudi.tjgo.jus.br/p

Processo: 5223557-92.2023.8.09.0137
Movimentacao 1 : Recebido
Arquivo 19 : 19_ip_162023.pdf

Valor: R$
PROCESSO CRIMINAL -> Medidas Cautelares -> Pedido de Prisão -> Pedido de Prisão Temporária
RIO VERDE - 4ª VARA CRIMINAL
Usuário: ADELSON CANDEO JUNIOR - Data: 02/06/2025 14:33:57

LABORATÓRIO DO HOSPITAL MUNICIPAL UNIVERSITÁRIO
AV. JERÔNIMO MARTINS, S/N – PARQUE BNDEIRANTE, RIO VERDE-GO
CEP: 75.905-790
CNPJ: 06.190.522/0001-08
EMAIL: laboratoriohmu@gmail.com

Dt. Cadastro: 20/03/2023 20:04 Dt. Impressão: 20/03/2023 23:07 SGL PCLAB ONLINE 00000302554

Paciente: *JOSE DAVI EUFRASI DOS SANTOS* Nasc..: 19/05/1992(30 anos) Sexo: M
Cód. Pac.: 139741 Leito: 3
Doutor(a): BRUNA CUNHA OLIVEIRA

[Convenio: SUS RMU | Código do Exame: 03030300-9] [Coleta: 20/03/2023 20:05 | Liberado: 20/03/2023 21:43]
Id Exame: 147

Exame: PROTEINA C REATIVA
Material: SORO | Método: Aglutinação, Automatizado

Resultado (-) Indicador (+)

Resultado.....: 37,1 mg/L

VALOR DE REFERÊNCIA	
REAGENTE	>6,0 mg/L
NÃO REAGENTE	<6,0 mg/L

Assinado Por: Dra Amanda Ferreira Alvex
CRBM 6791

Responsável: Dra Jackelynne B. Cabral
CRBIO 112077

[Convenio: SUS RMU | Código do Exame: 28.09.020-9] [Coleta: 20/03/2023 20:05 | Liberado: 20/03/2023 21:44]
Id Exame: 611

Exame: LACTATO
Material: PLASMA FLUORETO | Método: Automatizado

Resultado (-) Indicador (+)

LACTATO.....: 22,1 mg/dL

Recem-Nascidos, crianças e adolecentes:

Idade	Referência: mg/dL
0 a 90 dias	9-32
3 a 24 meses	9-30
2 a 18 anos	9-22

Adulto:
Referência: mg/dL
4,5-19,8

Assinado Por: Dra Amanda Ferreira Alvex
CRBM 6791

Responsável: Dra Jackelynne B. Cabral
CRBIO 112077

Os exames sofrem influência fisiológica, patológica, medicamentosa, ambiental, da idade, sexo e outras.
Somente seu médico assistente tem condições de interpretá-los corretamente.

Tribunal de Justiça do Estado de Goiás
Documento Assinado e Publicado Digitalmente em 10/04/2023 17:23:32
Assinado por PRISCILLA DE FATIMA ALVES DE JESUS
Localizar pelo código: 109387675432563873209118661, no endereço: https://projudi.tjgo.jus.br/p

Processo: 5223557-92.2023.8.09.0137
Movimentacao 1 : Recebido
Arquivo 19 : 19_ip_162023.pdf

Valor: R$
PROCESSO CRIMINAL -> Medidas Cautelares -> Pedido de Prisão -> Pedido de Prisão Temporária
RIO VERDE - 4ª VARA CRIMINAL
Usuário: ADELSON CANDEO JUNIOR - Data: 02/06/2025 14:33:57

167

LABORATÓRIO DO HOSPITAL MUNICIPAL UNIVERSITÁRIO
AV. ERONIMO MARTINS, S/N – PARQUE BANDEIRANTE, RIO VERDE-GO
CEP: 75.905-790
CNPJ: 06.190.522/0001-08
EMAIL: laboratoriohmu@gmail.com

Dt. Cadastro: 19/03/2023 17:43 Dt. Impressão: 19/03/2023 18:05 SGL PCLAB ONLINE 00000302294

Paciente: ***JOSE DAVI EUFRASI DOS SANTOS*** Nasc..: 19/05/1992 (30 anos) Sexo: M
Cód. Pac.: 139741
Doutor(a): CARLA TERRA XAVIER

[Convênio: [illegible] | Código do Exame: [illegible]] [Coleta: 19/03/2023 17:44 | Liberado: 19/03/2023 17:53]

Exame: HEMATOCRITO + HEMOGLOBINA Id Exame: 133
Material: SANGUE TOTAL – EDTA | Método: Automatizado

Resultado		(-) Indicador (+)
Hematócrito.....: 32,8	%	
Hemoglobina.....: 11,0	g/dL	

HEMOGLOBINA g/dL

Adultos: 12.0 a 16.0
Crianças: 11,5 a 14,8

HEMATOCRITO %

Adultos: 37.0 a 47.0
crianças: 36.0 a 44.0

Assinado Por: Dra An[illegible]rigues Lopes
CRBM 16137

Responsável: Dra Jackelynne B. Cabral
CRBIO 112077

[Convênio: [illegible] | Código do Exame: [illegible]] [Coleta: 19/03/2023 17:44 | Liberado: 19/03/2023 18:04]

Exame: TEMPO DE PROTROMBINA Id Exame: 153
Material: PLASMA CITRATADO | Método: Coagulométrico automatizado

Resultado		Valor Referencial	(-) Indicador (+)
Plasma Normal (N).....: 13,00	segundo(s)	11 a 15 segundo(s)	
Plasma do Paciente (P): 16,70	segundo(s)	11 a 15 segundo(s)	
Relação P/N.....: 1,28		1,00 a 1,30	
Atividade.....: 65,90	%	70,00 a 100,00 %	
RNI.....: 1,29			

Assinado Por: Dra An[illegible]rigues Lopes
CRBM 16137

Responsável: Dra Jackelynne B. Cabral
CRBIO 112077

Os exames sofrem influência fisiológica, patológica, medicamentosa, ambiental, da idade, sexo e outras.
Somente seu médico assistente tem condições de interpretá-los corretamente.

Tribunal de Justiça do Estado de Goiás
Documento Assinado e Publicado Digitalmente em 10/04/2023 17:23:32
Assinado por PRISCILLA DE FATIMA ALVES DE JESUS
Localizar pelo código: 109387675432563873209118661, no endereço: https://projudi.tjgo.jus.br/p

Processo: 5223557-92.2023.8.09.0137
Movimentacao 1 : Recebido
Arquivo 19 : 19_ip_162023.pdf

Valor: R$
PROCESSO CRIMINAL -> Medidas Cautelares -> Pedido de Prisão -> Pedido de Prisão Temporária
RIO VERDE - 4ª VARA CRIMINAL
Usuário: ADELSON CANDEO JUNIOR - Data: 02/06/2025 14:33:57

HMU Hospital Municipal Universitário

LABORATÓRIO DO HOSPITAL MUNICIPAL UNIVERSITÁRIO
AV. JERÔNIMO MARTINS, S/N – PARQUE BANDEIRANTE, RIO VERDE-GO
CEP: 75.905-790
CNPJ: 06.190.522/0001-08
EMAIL: laboratoriohmu@gmail.com

Dt. Cadastro: 20/03/2023 20:04 Dt. Impressão: 20/03/2023 23:07 SGL PCLAB ONLINE 00000302554

Paciente: *JOSE DAVI EUFRASI DOS SANTOS* Nasc..: 19/05/1992 (30 anos) Sexo: M
Cód. Pac.: 139741 Leito: 3
Doutor(a): BRUNA CUNHA OLIVEIRA

[Convênio: [illegible] | Código do Atendimento: [illegible]] [Coleta: 20/03/2023 20:05 | Liberado: 20/03/2023 23:03]

Exame: HEMOGRAMA COMPLETO Id Exame: 1

Material: SANGUE TOTAL - EDTA | Método: Hemograma automatizado ABX MICROS 60

	Resultado		Valor Referencial	(-) Indicador (+)
ERITROGRAMA				
Hemácias.....:	3,11 tera/L		4,00 a 6,00 tera/L	
Hematócrito....:	27,1 %		41,0 a 51,0 %	
Hemoglobinas...:	9,0 g/dL		14,0 a 18,0 g/dL	
VCM.....:	87,14 fL		82,00 a 92,00 fL	
HCM.....:	28,94 pg		27,00 a 34,00 pg	
CHCM.....:	33,21 g/dL		32,00 a 36,00 g/dL	
RDW.....:	13,3 %		11,0 a 15,1 %	
Eritroblastos..:	0 /100 leuco		0 a 8 /100 leuco	
LEUCOGRAMA				
Leucócitos.....:	100 %	22.700 /mm3	4.500 a 10.000 /mm3	
Mielócitos.....:	0 %	0 /mm3	0 /mm3	
Metamielócitos.:	0 %	0 /mm3	0 a 100 /mm3	
Bastonetes.....:	5 %	1.135 /mm3	45 a 500 /mm3	
Segmentados....:	71 %	16.117 /mm3	2.250 a 6.000 /mm3	
Neutr.Totais...:	76 %	17.252 /mm3	2.295 a 6.000 /mm3	
Eosinófilos....:	0 %	0 /mm3	50 a 1.050 /mm3	
Basófilos.....:	0 %	0 /mm3	0 a 100 /mm3	
Linfócitos.....:	18 %	4.086 /mm3	900 a 3.300 /mm3	
Linf.reativo...:	0 %	0 /mm3	0 /mm3	
Monócitos.....:	6 %	1.362 /mm3	90 a 800 /mm3	
Plasmócitos....:	0 %	0 /mm3	0 a 100 /mm3	
PLAQUETOGRAMA				
Plaquetas.....:	202.000	/mm3	150.000 a 400.000 /mm3	

Assinado Por: Dra Paula Cristina Costa de Oliveira
CRF 7489

Responsável: Dra Jackelynne B. Cabral
CRBIO 112077

Os exames sofrem influência fisiológica, patológica, medicamentosa, ambiental, da idade, sexo e outras.
Somente seu médico assistente tem condições de interpretá-los corretamente.

Tribunal de Justiça do Estado de Goiás
Documento Assinado e Publicado Digitalmente em 10/04/2023 17:23:32
Assinado por PRISCILLA DE FATIMA ALVES DE JESUS
Localizar pelo código: 109387675432563873209118661, no endereço: https://projudi.tjgo.jus.br/p

Processo: 5223557-92.2023.8.09.0137
Movimentacao 1 : Recebido
Arquivo 19 : 19_ip_162023.pdf

HOSPITAL: HMU LEITO:
PACIENTE: JOSE DAILI ELIERASI DOS SANTOS
FRONT:
ABO /RH: — PAI: TESTE P.CRUZADA TESTE
Nº DO HEMOCOMPONENTE: 035223 0301 023
ABO /RH DO HEMOCOMPONENTE: O— DATA: 19/04
REALIZADO POR: LIBERADO POR:

CUIDADOS: Identificar adequadamente o receptor; Transfundir somente mediante prescrição médica; Conferir os resultados dos exames que aparecem no rótulo da bolsa; Utilizar equipo de transfusão específico para transfusão; Verificar e informar o serviço de hemoterapia sobre qualquer efeito adverso imediato.

HEMOVERDE HEMOCENTRO DE RIO VERDE
RUA LUIZ DE BASTOS, ESQ.C/AUG.BASTOS, 395

0352230301023

VALIDADE: 11/04/2023

CONCENTRADO DE HEMACIAS

Volume: 341 ml
Armazenar :2 a 6
Sol. Anticoag.:[x]SAG-MANITOL

O —
(NEG)
C.D.E (NEGATIVO)

NAO ADICIONAR MEDICAMENTOS

RL

Exames NAO reagentes para: Anti HBc HBsAg, Anti HCV, Anti HIV1 e 2, VDRL, HTLV I/II, CHAGAS.
Pesq. de Anticorpo Irregular - Neg.
NAT HCV/HIV/HBV, Hemoglobina S-Negativo

COLETA
Data: 01/03/2023
Hora: 16:48:29

HEMOVIDA-4.8

POLICIA CIVIL 8ª DRP G.I.H. Rio Verde-GO
J69

Valor: R$
PROCESSO CRIMINAL -> Medidas Cautelares -> Pedido de Prisão -> Pedido de Prisão Temporária
RIO VERDE - 4ª VARA CRIMINAL
Usuário: ADELSON CANDEO JUNIOR - Data: 02/06/2025 14:33:57

Tribunal de Justiça do Estado de Goiás
Documento Assinado e Publicado Digitalmente em 10/04/2023 17:23:32
Assinado por PRISCILLA DE FATIMA ALVES DE JESUS
Localizar pelo código: 109387675432563873209118661, no endereço: https://projudi.tjgo.jus.br/p

Processo: 5223557-92.2023.8.09.0137
Movimentacao 1 : Recebido
Arquivo 19 : 19_ip_162023.pdf

Valor: R$
PROCESSO CRIMINAL -> Medidas Cautelares -> Pedido de Prisão -> Pedido de Prisão Temporária
RIO VERDE - 4ª VARA CRIMINAL
Usuário: ADELSON CANDEO JUNIOR - Data: 02/06/2025 14:33:57

POLÍCIA CIVIL

149-V

HMU Hospital Municipal Universitário	FORMULÁRIO - FICHA DE TRANSFUSÃO DE HEMOCOMPONENTES		
FOR.En.003.HMU	Versão: 02	Validade: 2 anos	Página 1 de 1

Nome do Paciente: José Davi Dugaza dos Santos
Nome da Mãe: Paulina Maria Dugaza
Data de Nascimento: 19.05.1992 Leito: _____

Identificação da Bolsa: _____ 0352230301023 RIOVERDE

Tipo de Hemocomponente: (X) Concentrado de Hemácias ( ) Plasma Fr
( ) Concentrado de plaquetas ( ) Outros: _____

Horário da aferição de sinais vitais ANTES do procedimento:
PA: 79x59 FC: 111
TAX: — FR: 15 SpO2: 100%

Horário dos Sinais vitais 15 MINUTOS APÓS O INÍCIO do procedimento:
PA: _____ FC: _____
TAX: _____ FR: _____ SpO2: _____

Procedimento de checagem	Sim	Não
A transfusão está prescrita por um médico no prontuário do paciente?	X	
Os dados da bolsa de sangue, como tipagem sanguínea, iniciais do doador e número da bolsa conferem com os da etiqueta de liberação da bolsa?		
Confere o nome do paciente com o nome na etiqueta da bolsa de sangue e com a identificação no prontuário?		
Se o paciente está inconsciente ou anestesiado, foram confirmados com toda segurança a identificação do paciente (placa beira-leito / pulseira) e tipagem sanguínea do paciente?		
A bolsa de sangue está dentro do prazo de validade?		
Verificados e anotados os dados vitais do paciente antes da transfusão?		
Ciente de que nos primeiros dez minutos o paciente deve ser observado atentamente e qualquer reação adversa, a qualquer momento, a transfusão deve ser interrompida e o médico avisado?		
Ciente de que a transfusão de sangue deve ser realizada com equipe próprio para transfusão e que o tempo máximo de transfusão é de 04 horas?		

OBS: Caso alguma das perguntas tenham como resposta o "Não", parar o procedimento e não iniciar a hemotransfusão.

Tipo Sanguíneo e Fator RH Infundido: O-
Volume Infundido: 341 ml
Hora do início do procedimento: 18:32
Hora do Término do procedimento: 19:30
Intercorrências / eventos relacionados ao procedimento: (X) Não ( ) Sim
Se houve intercorrências / Eventos, quais condutas foram tomadas: _____

No caso de intercorrências / Eventos, notificou ao NSP: (X) Sim ( ) Não

Horário da aferição de sinais vitais depois do procedimento:
PA: 140/68 TAX: 33.9 FR: 44 FC: 155 SpO2: 98

Data do procedimento: 19 / 03 / 23

Assinatura e carimbo do profissional responsável: Nayara 1550476

Elaborado	Revisado	Aprovado	Data da aprovação
Karynne Borges Cabral Enf. COREN-GO 238.048	Fanny Morais Bueno Enf - COREN GO 440.839	Thiago dos Santos Souza Enf. COREN-GO 224.514	08/06/2022

Tribunal de Justiça do Estado de Goiás
Documento Assinado e Publicado Digitalmente em 10/04/2023 17:23:32
Assinado por PRISCILLA DE FATIMA ALVES DE JESUS
Localizar pelo código: 109387675432563873209118661, no endereço: https://projudi.tjgo.jus.br/p

Processo: 5223557-92.2023.8.09.0137
Movimentacao 1 : Recebido
Arquivo 19 : 19_ip_162023.pdf

Valor: R$
PROCESSO CRIMINAL -> Medidas Cautelares -> Pedido de Prisão -> Pedido de Prisão Temporária
RIO VERDE - 4ª VARA CRIMINAL
Usuário: ADELSON CANDEO JUNIOR - Data: 02/06/2025 14:33:57

HEMOCENTRO DE RIO VERDE

POLÍCIA CIVIL 8ª DEL 179

REQUISIÇÃO DE TRANSFUSÃO - R.T.

Nº 28042

Nome : JOSE DAVI EUFRASI DOS SANTOS — Data do nascimento : 19/03/1992
Hospital : HOSPITAL MUNICIPAL DE RIO VERDE
Nº de Registro Prontuário): 210513
Enfermaria / Quarto / Apto. : — Leito: — Categoria :

SOLICITAÇÃO - HOSPITAL

CONCENTRADO DE HEMACIAS(CH) —> 4

HOSPITAL - INFORMAÇÕES

Diagnóstico /Indicação :
FERI ARMA BRANCA

URGENTE : ☐ SIM ☐ NÃO — Hematócrito : %

Data : 19/03/2023 — Hora : 18:45:00 — DRA INGRYD N

Ass. Médico - carimbo / CRM

RECEPTOR

Grupo ABO : A — Rh (D) : Positivo — COOMBS DIRETO : MONO: POLI:

P.A.I.: Negativo

Ident. de Anticorpos :

Data : 19/03/2023 20:34:42

Kevyn C. F. Ribeiro BIOMÉDICO

Técnico Responsável

LIBERAÇÃO DE HEMOCOMPONENTES - HEMOCENTRO

Nº DOAÇÃO	Nº DO SUS	Hemocomponente	ABO	Rh(D)	P.A.I.	Prova Cruzada		Teste Hemólise	Volum
						TA	AGH		
0352230209005		CH	A	P	N	Compatível	Compatível	Negativo	36
0352230227021		CH	A	P	N	Compatível	Compatível	Negativo	41
0352230309023		CH	A	P	N	Compatível	Compatível	Negativo	29
0352230310003		CH	A	P	N	Compatível	Compatível	Negativo	24

RECEBIMENTO

Responsável : _____

Assinatura _____ Data : ___/___/___

TRANSFUSÃO

Responsável : _____

Assinatura : _____ Hora : ___:___ Data : ___/___/___

Reação Transfusional : ☐ SIM ☐ NÃO Se positivo preencher ficha de reação transfusional e encaminhar ao HEMOCENTRO CENTRALIZADOR

Observações : _____

Tribunal de Justiça do Estado de Goiás
Documento Assinado e Publicado Digitalmente em 10/04/2023 17:23:32
Assinado por PRISCILLA DE FATIMA ALVES DE JESUS
Localizar pelo código: 109387675432563873209118661, no endereço: https://projudi.tjgo.jus.br/p

Valor: R$
PROCESSO CRIMINAL -> Medidas Cautelares -> Pedido de Prisão -> Pedido de Prisão Temporária
RIO VERDE - 4ª VARA CRIMINAL
Usuário: ADELSON CANDEO JUNIOR - Data: 02/06/2025 14:33:57

HOSPITAL MUNICIPAL DE RIO VERDE
SETOR DE NUTRIÇÃO E DIETÉTICA

RECORDATORIO 24 HORAS

PACIENTE: José Dari Quinasi dos Santos LEITO: DATA: 20/09/23

Refeição	Alimento	Quantidade/Medida Caseira	Caloria	Ptn
Café da Manhã	não consegui	0		
Almoço	não consegui			
Lanche	Vitamina	200 ml		
Jantar				
Ceia				
Lanche Extra				

Necessidade energética: _____ kcal
% adequação: _____

Necessidade proteica: _____ kcal
% adequação: _____

Processo: 5223557-92.2023.8.09.0137
Movimentacao 1 : Recebido
Arquivo 19 : 19_ip_162023.pdf

Tribunal de Justiça do Estado de Goiás
Documento Assinado e Publicado Digitalmente em 10/04/2023 17:23:32
Assinado por PRISCILLA DE FATIMA ALVES DE JESUS
Localizar pelo código: 109387675432563873209118661, no endereço: https://projudi.tjgo.jus.br/p

Processo: 5223557-92.2023.8.09.0137
Movimentacao 1 : Recebido
Arquivo 19 : 19_ip_162023.pdf

Valor: R$
PROCESSO CRIMINAL -> Medidas Cautelares -> Pedido de Prisão -> Pedido de Prisão Temporária
RIO VERDE - 4ª VARA CRIMINAL
Usuário: ADELSON CANDEO JUNIOR - Data: 02/06/2025 14:33:57

AVALIAÇÃO NUTRICIONAL
SERVIÇO DE NUTRIÇÃO E DIETÉTICA

HMU Hospital Municipal Universitário

POLÍCIA CIVIL 8ª DRP G.I.E. 172

PACIENTE: José Dani Eufrosio dos Santos LEITO: 18C 03 IDADE: 30 SEXO: (M)
DIAGNÓSTICO: FAB em punical, pós de gastrostomia exploratória

DATA DE INTERNAÇÃO: 19 / 03 / 23

TRIAGEM NUTRICIONAL NRS 2002 – PARTE 01

	CLASSIFICAÇÃO	SIM	NÃO
1	IMC < 20,5 kg/m²?		X
2	Perda de peso nos últimos 3 meses?		X
3	Ingestão alimentar reduzida na última semana?		X
4	Paciente portador de doença grave, mau estado geral ou em UTI?	X	

SIM = se a resposta for "sim" para qualquer uma das questões, continue e preencha a parte 2.
NÃO = se a resposta for "não" a todas as questões, reavalie o paciente semanalmente. / Se for indicada cirurgia de grande porte, continue e preencha a parte 2.

TRIAGEM NUTRICIONAL NRS 2002 – PARTE 02

Prejuízo do Estado Nutricional		Gravidade da Doença (Aumento da Necessidade Nutricional)	
AUSENTE (Pontuação 0)	X Estado nutricional normal	AUSENTE (Pontuação 0)	Necessidades nutricionais normais
LEVE (Pontuação 1)	Perda de peso > 5% em 3 meses OU: ingestão alimentar menor que 50-70% da necessidade normal na última semana.	LEVE (Pontuação 1) X	Fratura de quadril, pacientes crônicos, em particular com complicações agudas: cirrose, doença pulmonar obstrutiva crônica (DPOC), hemodiálise crônica, diabetes e câncer.
MODERADO (Pontuação 2)	Perda de peso > 5% em 2 meses OU: IMC 18,5-20,5 kg/m² + condição geral comprometida OU: ingestão alimentar de 25-60% da necessidade normal na última semana.	MODERADO (Pontuação 2)	Cirurgias abdominais de grande porte: acidente vascular cerebral (AVC), fraturas, pneumonia severa; doenças malígnas hematológicas (leucemia e linfomas).
GRAVE (Pontuação 3)	Perda de peso > 5% em 1 mês (ou > 15% em 3 meses) OU: IMC < 18,5 kg/m² + condição geral comprometida OU: ingestão alimentar de 0-25% da necessidade normal na última semana.	GRAVE (Pontuação 3)	Trauma craniano, transplante de medula, óssea, pacientes em cuidados intensivos (APACHE > 10).
Pontuação =	0	+	61
Idade: se > ou = 70 anos: Adicionar 1 ponto no total acima.		=	
Total de Pontos =	61 pontos	Classificação =	Sem risco nutricional

Pontuação ≥ 3: paciente está em risco nutricional e o cuidado nutricional é iniciado
Pontuação < 3: reavaliar o paciente semanalmente. Caso o paciente tenha indicação de cirurgia de grande porte, co[illegible]erar plano de cuidado [illegible]ional para evitar riscos associados.

CLASSIFICAÇÃO POR NÍVEL DE ATENDIMENTO: Ambulatorial

ANAMNESE ALIMENTAR E NUTRICIONAL

Alergia ou intolerância alimentar? ( ) sim (X) não Qual?
Restrições alimentares? ( ) sim (X) não Quais?
Lesão por pressão? ( ) sim (X) não Grau: Localização:

AVALIAÇÃO ANTROPOMÉTRICA

DATA	PESO ATUAL	PESO ESTIMADO	PESO HABITUAL	CB	CP	IMC	CLASSIFICAÇÃO DO IMC	PESO PERDIDO EM KG POR DIAS	% DE PERDA DE PESO	CLASSIFICAÇÃO PERDA DE PESO
20/03		82.6		32.5	36.5	25.77	Sobrepeso			

ALTURA - Estimada (X) Aferida ( ): 1.79 m ALTURA DO JOELHO: 59 cm PESO IDEAL: 70.49 Kg

NECESSIDADES NUTRICIONAIS

( ) Peso Estimado (X) Peso Atual ( ) Peso Ideal ( ) Peso Ajustado

META CALÓRICA PRESCRITA: 2065 Kcal/dia (25 PA) META PROTEICA PRESCRITA: 123.9 g (1.5 PE)

DIAGNÓSTICO NUTRICIONAL: Sem risco nutricional
PLANO TERAPÊUTICO: Iniciar com suplemento hipercalórico hiperproteico para recuperação 1x ao dia.
Acompanhamento nutricional

Kellen Gomes Guimarães
CRN1-9597
Coord. Serviço de Nutrição e Dietética
Hospital Municipal Universitário

NUTRICIONISTA:

Tribunal de Justiça do Estado de Goiás
Documento Assinado e Publicado Digitalmente em 10/04/2023 17:23:32
Assinado por PRISCILLA DE FATIMA ALVES DE JESUS
Localizar pelo código: 109387675432563873209118661, no endereço: https://projudi.tjgo.jus.br/p

Processo: 5223557-92.2023.8.09.0137
Movimentacao 1 : Recebido
Arquivo 19 : 19_ip_162023.pdf

Valor: R$
PROCESSO CRIMINAL -> Medidas Cautelares -> Pedido de Prisão -> Pedido de Prisão Temporária
RIO VERDE - 4ª VARA CRIMINAL
Usuário: ADELSON CANDEO JUNIOR - Data: 02/06/2025 14:33:57

PACIENTE: José Doni Euparsi dos Santos LEITO: 03

DATA / HORÁRIO	20/05/23 10:08	21/05/23 07:22	
Prescrição Dietética	Líquida Pastosa	Pastosa hipocalórica	
Via da Dieta	VO	VO	
Aceitação da Dieta / Tolerância a TNE	( ) Boa: 75 - 100 % (X) Regular: 60 - 75% ( ) Ruim: < 60% ( ) Sem RG / RG: _____ ml	(X) Boa: 75 - 100 % ( ) Regular: 60 - 75% ( ) Ruim: < 60% ( ) Sem RG / RG: _____ ml	( ) Boa: 75 - 100 % ( ) Regular: 60 - 75% ( ) Ruim: < 60% ( ) Sem RG / RG: _____ ml
Prescrição: Suplemento / Dieta Enteral / Dieta Parenteral	Suplemento hipo / hipercalórico para cicatrização com arginina	Suplemento hipo / hipercalórico com arginina para cicatrização.	
Descrição do Produto	Cubitan	Cubitan	
Vazão Prescrita (ml/h)	/	/	
Volume Prescrito (ml/dia)	200 ml	200 ml	
Volume Infundido (ml)	/	/	
Caloria (kcal/kg/dia)	256 Kcal	256 Kcal	
Proteína (gptn/kg/dia)	20 g	20 g	
VET %	/	/	
Evacuação	ausente	ausente	
Hidratação	livre	livre	
Nutricionista	Kellen Gomes Guimarães CRN1-9597 Coord. Serviço de Nutrição e Dietética Hospital Municipal Universitário	Kellen Gomes Guimarães CRN1-9597 Coord. Serviço de Nutrição e Dietética Hospital Municipal Universitário	

DATA / HORÁRIO			
Prescrição Dietética			
Via da Dieta			
Aceitação da Dieta / Tolerância a TNE	( ) Boa: 75 - 100 % ( ) Regular: 60 - 75% ( ) Ruim: < 60% ( ) Sem RG / RG: _____ ml	( ) Boa: 75 - 100 % ( ) Regular: 60 - 75% ( ) Ruim: < 60% ( ) Sem RG / RG: _____ ml	( ) Boa: 75 - 100 % ( ) Regular: 60 - 75% ( ) Ruim: < 60% ( ) Sem RG / RG: _____ ml
Prescrição: Suplemento / Dieta Enteral / Dieta Parenteral			
Descrição do Produto			
Vazão Prescrita (ml/h)			
Volume Prescrito (ml/dia)			
Volume Infundido (ml)			
Caloria (kcal/kg/dia)			
Proteína (gptn/kg/dia)			
VET %			
Evacuação			
Hidratação			
Nutricionista			

Tribunal de Justiça do Estado de Goiás
Documento Assinado e Publicado Digitalmente em 10/04/2023 17:23:32
Assinado por PRISCILLA DE FATIMA ALVES DE JESUS
Localizar pelo código: 109387675432563873209118661, no endereço: https://projudi.tjgo.jus.br/p

Processo: 5223557-92.2023.8.09.0137
Movimentacao 1 : Recebido
Arquivo 19 : 19_ip_162023.pdf

Valor: R$
PROCESSO CRIMINAL -> Medidas Cautelares -> Pedido de Prisão -> Pedido de Prisão Temporária
RIO VERDE - 4ª VARA CRIMINAL
Usuário: ADELSON CANDEO JUNIOR - Data: 02/06/2025 14:33:57

NSP- Núcleo de Segurança do Paciente

Formulário de avaliação de Praticas de Segurança: QUEDA e LESÃO POR PRESSÃO

RIO VERDE
SECRETARIA DE SAÚDE

173

Nome do paciente: José Luiz Cunhai dos Santos
Internação: 19/04/23
Data de nascimento: 19/05/1990
Nome da Mãe: Antonia Maria Cupari

Avaliação do grau de risco - Escala de BRADEN

Percepção Sensorial	1. Totalmente limitado	2. Muito limitado	3. Levemente limitado	4. Nenhuma limitação
Umidade	1. Excessiva	2. Muita	3. Ocasional	4. Rara
Atividade	1. Acamado	2. Confinado a cadeira	3. Deambula ocasionalmente	4. Deambula freqüentemente
Mobilidade	1. Imóvel	2. Muito limitado	3. Discreta limitação	4. Sem limitação
Nutrição	1. Deficiente	2. Inadequada	3. Adequada	4. Excelente
Fricção e Cisalhamento	1. Problema	2. Problema potencial	3. Sem problema aparente	
Total:	Risco Grande 15 a 16 ( )		Risco Moderado de 12 a 14 ( )	Risco Severo abaixo de 11 ( )

Reavaliação	Reavaliação	Reavaliação	Reavaliação	Reavaliação	Reavaliação	Reavaliação
__/__/__	__/__/__	__/__/__	__/__/__	__/__/__	__/__/__	__/__/__

Avaliação do Risco de Quedas
Determinar os fatores e intervenções alvo é indispensável para reduzir os riscos de quedas. Complete na admissão, mudança de condição, transferência para uma nova unidade, é após a ocorrência de uma queda.

Escala de Morse – Risco de Quedas ( ) Não se aplica

História de queda até 3 meses atrás	Não	0
	Sim	25
Diagnóstico secundário	Não	0
	Sim	15
Deambulação	Sem apoio	0
	Aux. De marcha	15
	Apoio em mobilia	30
Dispositivo Intravenoso	Não	0
	Sim	20
Marcha	Normal	0
	Desequilíbrio fácil	10
	Défice de Marcha	20
Escala Mental	Consciente das suas limitações	0
	Não consciente de suas limitações	15

Risco de Queda: ( ) Baixo (0-24) / ( ) Moderado (25– 44) / ( ) Alto (≥ 45)

Reavaliação	Reavaliação	Reavaliação	Reavaliação	Reavaliação	Reavaliação	Reavaliação
__/__/__	__/__/__	__/__/__	__/__/__	__/__/__	__/__/__	__/__/__

Alergias: (X) Não ( ) Sim. Quais?

Enfermeiro (a) / COREN: Lucia M.A. Cardoso Rodrigues – Enfermeira – Coordenadora de Enfermagem – COREN
Data da avaliação: 27/03/23

Tribunal de Justiça do Estado de Goiás
Documento Assinado e Publicado Digitalmente em 10/04/2023 17:23:32
Assinado por PRISCILLA DE FATIMA ALVES DE JESUS
Localizar pelo código: 109387675432563873209118661, no endereço: https://projudi.tjgo.jus.br/p

Processo: 5223557-92.2023.8.09.0137
Movimentacao 1 : Recebido
Arquivo 19 : 19_ip_162023.pdf

Valor: R$
PROCESSO CRIMINAL -> Medidas Cautelares -> Pedido de Prisão -> Pedido de Prisão Temporária
RIO VERDE - 4ª VARA CRIMINAL
Usuário: ADELSON CANDEO JUNIOR - Data: 02/06/2025 14:33:57

174

UTI HMU

Fisioterapia

Leito: 03 Nome: José Davi Emprari dos Santos Idade: 30

Data: 21/03/23 Horário: Manhã

Códigos: FR (X)03.02.04.001-3 FM (X)03.02.06.002-2 Vascular (X)03.02.04.005-6

Sistema Neurológico

(X) Consciente
(X) Acordado (X) Colaborativo
( ) Sonolento ( ) Não Colaborativo
(X) Calmo (X) Orientado
( ) Agitado ( ) Desorientado

( ) Rebaixamento do Nível de Consciência
( ) Torporoso
( ) Vigil
( ) Coma
Escala de Glasgow _____
Pupilas: _____

( ) Sedação D_____ ml/h, F_____ ml/h Fun. Motora: ( ) sem déficits ( ) com déficit

( ) Sedação Desligada: _____ h

Sistema Cardiovascular

PA em mmhg: (X) Normotenso; ( ) Hipertenso _____; ( ) Hipotenso _____; ( ) Choque _____
FC em bpm: (X) Normocárdico; ( ) Taquicárdico _____; ( ) Bradicárdico _____
Perfusão periférica: (X) Normal; ( ) Lentificada _____; ( ) Cianose _____
DVA: ( ) Nora _____ ml/h; ( ) Vaso _____ ml/h; ( ) Dobu _____ ml/h

Sistema Respiratório

(X) Respiração Espontânea
(X) Ar ambiente ( ) O_2 _____ L/min
TQT Nº _____
FR: (X) eupneico; ( ) taquipneico; ( ) bradipneico
Padrão respiratório: (X) confortável; ( ) dispneico
Tosse: (X) eficaz; ( ) ineficaz; ( ) produtiva; (X) improdutiva

Ventilação Mecânica ( ) invasiva ( ) não invasiva
( ) COT Nº _____ Fixação LS _____ ( ) TQT Nº _____ mm
Modalidade Ventilatória _____
VC _____ L; S _____ ( ) cmH_2O, ( ) L/min
Fluxo _____ L/min; PEEP _____ cmH_2O, P.Pico: _____
Pinsp _____ cmH_2O; FiO_2 _____; ETCO2: _____
TI _____ seg; PS _____ cmH_2O
FR _____ → _____ rpm; Conforto na VM: ( ) sim ( ) não

Frêmito Brônquico: ( ) + (X) -
Sat O_2 97 %
Expansibilidade: (X) normal ( ) ↓
(X) simétrica ( ) assimétrica
AP: MV + Bilateral
S/Ps

OBS: _____

Conduta:

Fisioterapia Respiratória

( ) AFE ( ) MCB ( ) Hiperinsuflação c/ Ambú ( ) OOAF ( ) TEF (X) Tosse ativa ( ) Tosse estimulada
( ) Asp. endotraqueal ( ) Asp. nasotraqueal ( ) Asp. VAS ( ) Trachcare ( ) Deglutição de secreção
Quant. secreção: ( ) Grande _____ ( ) Média _____ ( ) Pequena _____ (X) Ausente _____
Aspecto secreção: ( ) Mucosa ( ) Mucopurulenta ( ) Purulenta ( ) Hemática ( ) Hemorrágica ( ) Dieta
( ) Fluida ( ) Semi-espessa ( ) Espessa ( ) Rolhas ( ) Espumosa
( ) MP- ( ) Bloqueio/Desbloqueio ( ) SMI ( ) Exercícios respiratórios ( ) RPPI
( ) VNI: PS= ____ cmH_2O; PEEP= ____ cmH_2O; FiO_2= ____ %; S= _____ ( ) Ajuste da pressão do *cuff*
( ) Troca de filtro HME ( ) Desmame ventilatório ( ) Extubação ( ) Auxílio às MRCP
( ) Posicionamento correto da COT ( ) Auxílio à IOT ( ) Troca de CTQT, TOT ( ) Troca fixação
( ) Recrutamento Alveolar ( ) Titulação de PEEP – PEEP= ____ cm H_2O ( ) Coleta de secreção traqueal
OBS: _____
P/F: _____

Fisioterapia Motora

Mobilização articular passiva: ( ) MMSS ( ) MMII
Descarga de peso: ( ) MMSS ( ) MMII
Alongamento muscular: ( ) MMSS ( ) MMII ( ) cervical
Exercícios assistidos: (X) MMSS (X) MMII
Exercícios ativos: (X) MMSS (X) MMII
Exercícios resistidos: ( ) MMSS ( ) MMII
( ) Sedestação no leito ( ) Ortostatismo
( ) Posicionamento sentado na poltrona
( ) Deambulação ( ) Exer. Bomba: _____
( ) Cicloergômetro passivo
Cicloergômetro ativo: ( ) MMSS ( ) MMII
( ) Mudança de decúbito: _____
(X) Posicionamento no leito
( ) Prono: _____ ( ) Supinação: _____

Data: ____/____/____ Horário: _____ h

Códigos: FR (X)03.02.04.001-3 FM (X)03.02.06.002-2 Vascular (X)03.02.04.005-6

Sistema Neurológico

( ) Consciente
( ) Acordado ( ) Colaborativo
( ) Sonolento ( ) Não Colaborativo
( ) Calmo ( ) Orientado
( ) Agitado ( ) Desorientado

( ) Rebaixamento do Nível de Consciência
( ) Torporoso
( ) Vigil
( ) Coma
Escala de Glasgow _____
Pupilas: _____

( ) Sedação D_____ ml/h, F_____ ml/h Func Motora: ( ) sem déficits ( ) com déficit

( ) Sedação Desligada: _____ h

Sistema Cardiovascular

PA em mmhg: ( ) Normotenso; ( ) Hipertenso _____; ( ) Hipotenso _____; ( ) Choque _____
FC em bpm: ( ) Normocárdico; ( ) Taquicárdico _____; ( ) Bradicárdico _____
Perfusão periférica: ( ) Normal; ( ) Lentificada _____; ( ) Cianose _____
DVA: ( ) Nora _____ ml/h; ( ) Vaso _____ ml/h; ( ) Dobu _____ ml/h

Sistema Respiratório

( ) Respiração Espontânea
( ) Ar ambiente ( ) O_2 _____ L/min
TQT Nº _____
FR: ( ) eupneico; ( ) taquipneico; ( ) bradipneico
Padrão respiratório: ( ) confortável; ( ) dispneico
Tosse: ( ) eficaz; ( ) ineficaz; ( ) produtiva; ( ) improdutiva

Ventilação Mecânica ( ) invasiva ( ) não invasiva
( ) COT Nº _____ Fixação LS _____ ( ) TQT Nº _____ mm
Modalidade Ventilatória _____
VC _____ L; S _____ ( ) cmH_2O, ( ) L/min
Fluxo _____ L/min; PEEP _____ cmH_2O, P.Pico: _____
Pinsp _____ cmH_2O; FiO_2 _____; ETCO2: _____
TI _____ seg; PS _____ cmH_2O
FR _____ → _____ rpm; Conforto na VM: ( ) sim ( ) não

Frêmito Brônquico: ( ) + ( ) -
Sat O_2 _____ %
Expansibilidade: ( ) normal ( ) ↓
( ) simétrica ( ) assimétrica
AP: _____

OBS: _____

Conduta:

Fisioterapia Respiratória

( ) AFE ( ) MCB ( ) Hiperinsuflação c/ Ambú ( ) OOAF ( ) TEF ( ) Tosse ativa ( ) Tosse estimulada
( ) Asp. endotraqueal ( ) Asp. nasotraqueal ( ) Asp. VAS ( ) Trachcare ( ) Deglutição de secreção
Quant. secreção: ( ) Grande _____ ( ) Média _____ ( ) Pequena _____ ( ) Ausente _____
Aspecto secreção: ( ) Mucosa ( ) Mucopurulenta ( ) Purulenta ( ) Hemática ( ) Hemorrágica ( ) Dieta
( ) Fluida ( ) Semi-espessa ( ) Espessa ( ) Rolhas ( ) Espumosa
( ) MP- ( ) Bloqueio/Desbloqueio ( ) SMI ( ) Exercícios respiratórios ( ) RPPI
( ) VNI: PS= ____ cmH_2O; PEEP= ____ cmH_2O; FiO_2= ____ %; S= _____ ( ) Ajuste da pressão do cuff
( ) Troca de filtro HME ( ) Desmame ventilatório ( ) Extubação ( ) Auxílio às MRCP
( ) Posicionamento correto da COT ( ) Auxílio à IOT ( ) Troca de CTQT, TOT ( ) Troca fixação
( ) Recrutamento Alveolar ( ) Titulação de PEEP – PEEP= ____ cm H_2O ( ) Coleta de secreção traqueal
OBS: _____
P/F: _____

Fisioterapia Motora

Mobilização articular passiva: ( ) MMSS ( ) MMII
Descarga de peso: ( ) MMSS ( ) MMII
Alongamento muscular: ( ) MMSS ( ) MMII ( ) cervical
Exercícios assistidos: ( ) MMSS ( ) MMII
Exercícios ativos: ( ) MMSS ( ) MMII
Exercícios resistidos: ( ) MMSS ( ) MMII
( ) Sedestação no leito ( ) Ortostatismo
( ) Posicionamento sentado na poltrona
( ) Deambulação ( ) Exer. Bomba: _____
( ) Cicloergômetro passivo
Cicloergômetro ativo: ( ) MMSS ( ) MMII
( ) Mudança de decúbito: _____
( ) Posicionamento no leito

Tribunal de Justiça do Estado de Goiás
Documento Assinado e Publicado Digitalmente em 10/04/2023 17:23:32
Assinado por PRISCILLA DE FATIMA ALVES DE JESUS
Localizar pelo código: 109387675432563873209118661, no endereço: https://projudi.tjgo.jus.br/p

Processo: 5223557-92.2023.8.09.0137
Movimentacao 1 : Recebido
Arquivo 20 : 20_ip_162023.pdf

Valor: R$
PROCESSO CRIMINAL -> Medidas Cautelares -> Pedido de Prisão -> Pedido de Prisão Temporária
RIO VERDE - 4ª VARA CRIMINAL
Usuário: ADELSON CANDEO JUNIOR - Data: 02/06/2025 14:33:58

179-V

Data:_____/_____/_____ Horário:_____h

Cód. Proc: FR (X)03.02.04.001-3 FM (X)03.02.06.002-2 Vascular (X)03.02.04.005-6

( ) Consciente
( ) Acordado ( ) Colaborativo
( ) Sonolento ( ) Não Colaborativo
( ) Calmo ( ) Orientado
( ) Agitado ( ) Desorientado

( ) Rebaixamento do Nível de Consciência
( ) Torporoso
( ) Vigil
( ) Coma
Escala de *Glasgow* _____
Pupilas:_____

( )Sedação D_____ ml/h, F_____ ml/h Fun. Motora:( ) sem déficits ( )com déficit

( ) Sedação Desligada:_____h

Sistema Cardiovascular

PA em mmhg
( ) Normotenso
( ) Hipertenso _____
( ) Hipotenso _____
( ) Choque _____

FC em bpm
( ) Normocárdico
( ) Taquicárdico _____
( ) Bradicárdico _____

Perfusão periférica
( ) Normal
( ) Lentificada_____
( ) Cianose _____

DVA
( ) Nora _____ ml/h
( ) Dopa _____ ml/h
( ) Dobu _____ ml/h

Sistema Respiratório

( ) Respiração Espontânea
( ) Ar ambiente ( ) O_2_____L/min
TQT Nº _____

FR: ( ) eupneico
( ) taquipneico
( ) bradipneico

Padrão respiratório:
( ) confortável
( ) dispneico

Tosse: ( ) eficaz ( ) ineficaz
( ) produtiva ( ) improdutiva

Ventilação Mecânica ( )invasiva ( )não invasiva
( ) COT Nº_____ Fixação LS_____ ( ) TQT Nº_____ mm
Modalidade Ventilatória _____
VC _____L
Fluxo _____ L/min
Pinsp _____cmH_2O
TI _____ seg
FR _____→_____rpm
S _____ ( ) cmH_2O, ( ) L/min
PEEP _____cmH_2O, P.Pico:_____
FiO_2 _____ ETCO2:_____
PS _____ cmH_2O
Conforto na VM: ( )sim ( )não

Frêmito Brônquico: ( ) + ( ) -
Sat O_2_____%
Expansibilidade: ( ) normal ( ) ↓
( ) simétrica ( ) assimétrica
AP: _____

OBS:_____

Fisioterapia Respiratória

Conduta:
( )AFE ( )MCB ( )Hiperinsuflação c/ Ambú ( )OOAF ( )TEF ( )Tosse ativa ( )Tosse estimulada
( ) Asp. endotraqueal ( ) Asp. nasotraqueal ( ) Asp. VAS ( )Trachcare ( ) Deglutição de secreção
Quant. secreção: ( )Grande_____( )Média_____( )Pequena_____( )Ausente_____
Aspecto secreção: ( ) Mucosa ( ) Mucopurulenta ( ) Purulenta ( ) Hemática ( ) Hemorrágica ( ) Dieta
( ) Fluida ( ) Semi-espessa ( ) Espessa ( ) Rolhas ( ) Espumosa
( ) MP- ( ) Bloqueio/Desbloqueio ( ) SMI ( ) Exercícios respiratórios ( ) RPPI
( ) VNI: PS=____cmH2O; PEEP=____cmH2O; FiO2=____%; S=_____ (✓) Ajuste da pressão do cuff
( ) Troca de filtro HME ( ) Desmame ventilatório ( ) Extubação ( ) Auxílio às MRCP
( ) Posicionamento correto da COT ( )Auxílio à IOT ( )Troca de CTQT, TOT ( )Troca fixação
( ) Recrutamento Alveolar ( ) Titulação de PEEP - PEEP=___ cm H_2O ( ) Coleta de secreção traqueal
OBS: _____
P/F:_____

Fisioterapia Motora

Mobilização articular passiva: ( )MMSS ( )MMII
Descarga de peso: ( )MMSS ( )MMII
Alongamento muscular: ( )MMSS ( )MMII ( )cervical
Exercícios assistidos: ( )MMSS ( )MMII
Exercícios ativos: ( )MMSS ( ) MMII
Exercícios resistidos: ( )MMSS ( )MMII
( ) Sedestação no leito ( ) Ortostatismo
( ) Posicionamento sentado na poltrona
( ) Deambulação ( )Exer. Bomba:_____
( ) Cicloergômetro passivo
Cicloergômetro ativo: ( )MMSS ( )MMII
( ) Mudança de decúbito:_____
( ) Posicionamento no leito
( ) Pronção: _____ ( ) Supinação: _____

Gasometria Arterial

DATA___/___/_____Horário:_____	DATA___/___/_____Horário:_____	DATA___/___/_____Horário:_____
pH _____	pH _____	pH _____
PO2 _____mmHg	PO2 _____mmHg	PO2 _____mmHg
PCO2 _____mmHg	PCO2 _____mmHg	PCO2 _____mmHg
SO2 _____%	SO2 _____%	SO2 _____%
HCO3 _____mmol/L	HCO3 _____mmol/L	HCO3 _____mmol/L
BE _____mmol/L	BE _____mmol/L	BE _____mmol/L
P/F:_____	P/F:_____	P/F:_____

Programação de Desmame da Ventilação Mecânica

Manhã	Tarde	Noite	OBS
Horário:	Horário:	Horário:	Programação por período:
			Completou:
Ass: _____	Ass: _____	Ass: _____	Desmame total _____Hrs.

PEEP	20	19	18	17	16	15	14	13	12	11	10	09	08	07	06
Pressão de Platô															
Drive Pressure															
Complacência estática															

PEP Titulada: _____ cm H_2O

Tribunal de Justiça do Estado de Goiás
Documento Assinado e Publicado Digitalmente em 10/04/2023 17:23:32
Assinado por PRISCILLA DE FATIMA ALVES DE JESUS
Localizar pelo código: 109587625432563873209118691, no endereço: https://projudi.tjgo.jus.br/p

Processo: 5223557-92.2023.8.09.0137
Movimentacao 1 : Recebido
Arquivo 20 : 20_ip_162023.pdf

Valor: R$
PROCESSO CRIMINAL -> Medidas Cautelares -> Pedido de Prisão -> Pedido de Prisão Temporária
RIO VERDE - 4ª VARA CRIMINAL
Usuário: ADELSON CANDEO JUNIOR - Data: 02/06/2025 14:33:58

POLÍCIA CIVIL 175 8ª DRP GJES Rio Verde-GO

UTI HMU Hospital Municipal Universitário

Fisioterapia

Leito: 3 Nome: José Nari Eufrasio dos Santos Data: 20.03.23 Horário: manhã Idade: 80

Códigas: FR (X)03.02.04.001-3 FM (X)03.02.06.002- 2 Vascular (X)03.02.04.005-6

Sistema Neurológico

( ) Consciente
( ) Acordado ( ) Colaborativo
( ) Sonolento ( ) Não Colaborativo
( ) Calmo ( ) Orientado
( ) Agitado ( ) Desorientado

( ) Rebaixamento do Nível de Consciência
( ) Torporoso
( ) Vigil
( ) Coma
Escala de Glasgow _____
Pupilas: _____

(✓) Sedação D. 5 ml/h, F. 5 ml/h Fun. Motora: ( ) sem déficits ( ) com déficit

( ) Sedação Desligada: _____ h

Sistema Cardiovascular

PA em mmhg: (✓) Normotenso ( ) Hipertenso _____ ( ) Hipotenso _____ ( ) Choque _____
FC em bpm: (✓) Normocárdico ( ) Taquicárdico _____ ( ) Bradicárdico _____
Perfusão periférica: (✓) Normal ( ) Lentificada _____ ( ) Cianose _____
DVA: (✓) Nora 4.0 ml/h ( ) Vaso _____ ml/h ( ) Dobu _____ ml/h

Sistema Respiratório

( ) Respiração Espontânea
( ) Ar ambiente ( ) O_2 _____ L/min
TQT Nº _____
FR: ( ) eupneico ( ) taquipneico ( ) bradipneico
Padrão respiratório: ( ) confortável ( ) dispneico
Tosse: ( ) eficaz ( ) ineficaz ( ) produtiva ( ) improdutiva

Ventilação Mecânica ( ) invasiva ( ) não invasiva
(✓) COT Nº 8 Fixação LS 22 ( ) TQT Nº _____ mm
Modalidade Ventilatória: PCV
VC 380 L S 5,0 ( ) cmH2O, ( ) L/min
Fluxo _____ L/min PEEP 7 cmH2O, P.Pico: _____
Pinsp _____ cmH2O FiO_2 30 ETCO2: _____
TI _____ seg PS 14 cmH2O
FR _____ → _____ rpm Conforto na VM: ( ) sim ( ) não

Frêmito Brônquico: ( ) + (✓) -
Sat O_2 100 %
Expansibilidade: (✓) normal ( ) ↓
( ) simétrica ( ) assimétrica
AP: MV + sem RAIS

OBS: transicionado para PSV peep 7, PS 7 sedação desligada

Conduta:

Fisioterapia Respiratória

( )AFE ( )MCB ( )Hiperinsuflação c/ Ambú ( )OOAF ( )TEF ( )Tosse ativa ( )Tosse estimulada
( ) Asp. endotraqueal ( ) Asp. nasotraqueal (✓) Asp. VAS ( )Traqueare ( ) Deglutição de secreção
Quant. secreção: ( )Grande_____ ( )Média_____ ( )Pequena_____ ( )Ausente_____
Aspecto secreção: ( ) Mucosa ( ) Mucopurulenta ( ) Purulenta ( ) Hemática ( ) Hemorrágica ( ) Dieta
( ) Fluida ( ) Semi-espessa ( ) Espessa ( ) Rolhas ( ) Espumosa
( ) MP- ( ) Bloqueio/Desbloqueio ( ) SMI ( ) Exercícios respiratórios ( ) RPPI
( ) VNI: PS=____cmH2O; PEEP=____ cmH2O; FiO2=____%; S=____ (✓) Ajuste da pressão do cuff
( ) Troca de filtro HME ( ) Desmame ventilatório ( ) Extubação ( ) Auxílio às MRCP
( ) Posicionamento correto da COT ( ) Auxílio à IOT ( ) Troca de CTQT, TOT ( ) Troca fixação
( ) Recrutamento Alveolar ( ) Titulação de PEEP – PEEP=___ cm H_2O ( ) Coleta de secreção traqueal
OBS: _____
P/F: _____

Fisioterapia Motora
Mobilização articular passiva: ( )MMSS ( )MMII
Descarga de peso: ( )MMSS ( )MMII
Alongamento muscular: ( )MMSS ( )MMII ( )cervical
Exercícios assistidos: ( )MMSS ( )MMII
Exercícios ativos: ( )MMSS ( )MMII
Exercícios resistidos: ( )MMSS ( )MMII
( ) Sedestação no leito ( ) Ortostatismo
( ) Posicionamento sentado na poltrona
( ) Deambulação ( )Exer. Bomba: _____
( ) Cicloergômetro passivo
Cicloergômetro ativo: ( )MMSS ( )MMII
( ) Mudança de decúbito: _____
(✓) Posicionamento no leito
( ) Pronação: _____ ( ) Supinação: _____

Ana Luisa Leite Lemos Lima
Fisioterapeuta
CREFITO 209356-F

Data: 20/03/23. Horário: 2ª Desp. h

Códigas: FR (X)03.02.04.001-3 FM (X)03.02.06.002- 2 Vascular (X)03.02.04.005-6

Sistema Neurológico

(X) Consciente
( ) Acordado ( ) Colaborativo
(X) Sonolento (X) Não Colaborativo
(X) Calmo ( ) Orientado
( ) Agitado ( ) Desorientado

( ) Rebaixamento do Nível de Consciência
( ) Torporoso
( ) Vigil
( ) Coma
Escala de Glasgow _____
Pupilas: _____

( ) Sedação D. _____ ml/h, F. _____ ml/h Func Motora: ( ) sem déficits ( ) com déficit

( ) Sedação Desligada: _____ h

Sistema Cardiovascular

PA em mmhg: (X) Normotenso ( ) Hipertenso _____ ( ) Hipotenso _____ ( ) Choque _____
FC em bpm: (X) Normocárdico ( ) Taquicárdico _____ ( ) Bradicárdico _____
Perfusão periférica: ( ) Normal (X) Lentificada _____ ( ) Cianose _____
DVA: ( ) Nora _____ ml/h ( ) Vaso _____ ml/h ( ) Dobu _____ ml/h

Sistema Respiratório

(X) Respiração Espontânea
( ) Ar ambiente (X) O_2 02 L/min
TQT Nº – C.N
FR: (X) eupneico ( ) taquipneico ( ) bradipneico
Padrão respiratório: (X) confortável ( ) dispneico
Tosse: (X) eficaz ( ) ineficaz ( ) produtiva (X) improdutiva

Ventilação Mecânica ( ) invasiva ( ) não invasiva
( ) COT Nº _____ Fixação LS _____ ( ) TQT Nº _____ mm
Modalidade Ventilatória _____
VC _____ L S _____ ( ) cmH2O, ( ) L/min
Fluxo _____ L/min PEEP _____ cmH2O, P.Pico: _____
Pinsp _____ cmH2O FiO_2 _____ ETCO2: _____
TI _____ seg PS _____ cmH2O
FR _____ → _____ rpm Conforto na VM: ( ) sim ( ) não

Frêmito Brônquico: ( ) + (X) -
Sat O_2 98 %
Expansibilidade: ( ) normal (X) ↓
(X) simétrica ( ) assimétrica
AP: MV + AIRAS.

OBS: desligo O2 às 17h00 sem intercorrências.

Conduta:

Fisioterapia Respiratória

( )AFE ( )MCB ( )Hiperinsuflação c/ Ambú ( )OOAF ( )TEF (X)Tosse ativa ( )Tosse estimulada
( ) Asp. endotraqueal ( ) Asp. nasotraqueal ( ) Asp. VAS ( )Traqueare ( ) Deglutição de secreção
Quant. secreção: ( )Grande_____ ( )Média_____ ( )Pequena_____ (X)Ausente_____
Aspecto secreção: ( ) Mucosa ( ) Mucopurulenta ( ) Purulenta ( ) Hemática ( ) Hemorrágica ( ) Dieta
( ) Fluida ( ) Semi-espessa ( ) Espessa ( ) Rolhas ( ) Espumosa
( ) MP- ( ) Bloqueio/Desbloqueio ( ) SMI (X) Exercícios respiratórios ( ) RPPI
( ) VNI: PS=____cmH2O; PEEP=____ cmH2O; FiO2=____%; S=____ ( ) Ajuste da pressão do cuff
( ) Troca de filtro HME ( ) Desmame ventilatório ( ) Extubação ( ) Auxílio às MRCP
( ) Posicionamento correto da COT ( ) Auxílio à IOT ( ) Troca de CTQT, TOT ( ) Troca fixação
( ) Recrutamento Alveolar ( ) Titulação de PEEP – PEEP=___ cm H_2O ( ) Coleta de secreção traqueal
OBS: _____
P/F: _____

Jokasta Gomes Barros
FISIOTERAPEUTA
CREFITO 152329-F

Fisioterapia Motora
Mobilização articular passiva: ( )MMSS ( )MMII
Descarga de peso: ( )MMSS ( )MMII
Alongamento muscular: ( )MMSS ( )MMII ( )cervical
Exercícios assistidos: ( )MMSS ( )MMII
Exercícios ativos: (X)MMSS (X) MMII
Exercícios resistidos: ( )MMSS ( )MMII
(X) Sedestação no leito ( ) Ortostatismo
( ) Posicionamento sentado na poltrona
( ) Deambulação ( )Exer. Bomba: _____
( ) Cicloergômetro passivo
Cicloergômetro ativo: ( )MMSS ( )MMII
( ) Mudança de decúbito: _____
(X) Posicionamento no leito

Tribunal de Justiça do Estado de Goiás
Documento Assinado e Publicado Digitalmente em 10/04/2023 17:23:32
Assinado por PRISCILLA DE FATIMA ALVES DE JESUS
Localizar pelo código: 109587625432563873209118691, no endereço: https://projudi.tjgo.jus.br/p

Processo: 5223557-92.2023.8.09.0137
Movimentacao 1 : Recebido
Arquivo 20 : 20_ip_162023.pdf

Valor: R$
PROCESSO CRIMINAL -> Medidas Cautelares -> Pedido de Prisão -> Pedido de Prisão Temporária
RIO VERDE - 4ª VARA CRIMINAL
Usuário: ADELSON CANDEO JUNIOR - Data: 02/06/2025 14:33:58

Data: 20 / 03 / 23 Horário: not h

Códigos: FR (X)03.02.04.010-3 FM (X)03.02.06.008-2 Vascular (X)03.02.04.005-6

Sistema Neurológico

(✓) Consciente
(✓) Acordado (✓) Colaborativo
( ) Sonolento ( ) Não Colaborativo
(✓) Calmo (✓) Orientado
( ) Agitado ( ) Desorientado

( ) Rebaixamento do Nível de Consciência
( ) Torporoso
( ) Vigil
( ) Coma
Escala de Giasgow _____
Pupilas: _____

( )Sedação D_____ ml/h, F_____ ml/h Fun. Motora:( ) sem déficits ( )com déficit

( ) Sedação Desligada:_____h

Sistema Cardiovascular

PA em mmhg
(✓) Normotenso
( ) Hipertenso _____
( ) Hipotenso _____
( ) Choque _____

FC em bpm
(✓) Normocárdico
( ) Taquicárdico _____
( ) Bradicárdico _____

Perfusão periférica
(✓) Normal
( ) Lentificada_____
( ) Cianose _____

DVA
( ) Nora _____ ml/h
( ) Dopa _____ ml/h
( ) Dobu _____ ml/h

Sistema Respiratório

( ) Respiração Espontânea
( ) Ar ambiente ( ) O_2_____L/min
TQT Nº _____

FR: (✓) eupneico
( ) taquipneico
( ) bradipneico
Padrão respiratório: (✓) confortável ( ) dispneico

Tosse: (✓) eficaz ( ) ineficaz
(✓) produtiva ( ) improdutiva

Ventilação Mecânica ( )invasiva ( )não invasiva
( ) COT Nº_____ Fixação LS_____ ( ) TQT Nº_____ mm
Modalidade Ventilatória _____
VC _____L
Fluxo _____L/min
Pinsp _____cmH_2O
TI _____seg
FR _____→_____rpm
S _____ ( ) cmH_2O, ( ) L/min
PEEP _____cmH_2O, P.Pico:_____
FIO_2 _____ ETCO2:_____
PS _____cmH_2O
Conforto na VM: ( )sim ( )não

Frêmito Brônquico: ( )+ ( )-
Sat O_2 97 %
Expansibilidade: ( ) normal ( ) ↓
( ) simétrica ( ) assimétrica
AP: _____

OBS:_____

Fisioterapia Respiratória

Conduta:
( )AFE ( )MCB ( )Hiperinsuflação c/ Ambú ( )OOAF ( )TEF ( )Tosse ativa ( )Tosse estimulada
( ) Asp. endotraqueal ( ) Asp. nasotraqueal ( ) Asp. VAS ( )Trachcare ( ) Deglutição de secreção
Quant. secreção: ( )Grande_____( )Média_____( )Pequena_____( )Ausente_____
Aspecto secreção: ( ) Mucosa ( ) Mucopurulenta ( ) Purulenta ( ) Hemática ( ) Hemorrágica ( ) Dieta
( ) Fluida ( ) Semi-espessa ( ) Espessa ( ) Rolhas ( ) Espumosa
( ) MP- ( ) Bloqueio/Desbloqueio ( ) SMI ( ) Exercícios respiratórios ( ) RPPI
( ) VNI: PS=____cmH2O; PEEP= ____ cmH2O; FiO2= ____% ; S=_____ ( ) Ajuste da pressão do cuff
( ) Troca de filtro HMF ( ) Desmame ventilatório ( ) Extubação ( ) Auxílio às MRCP
( ) Posicionamento correto da COT ( )Auxílio à IOT ( )Troca de CTQT, TOT ( )Troca fixação
( ) Recrutamento Alveolar ( ) Titulação de PEEP - PEEP=___ cm H_2O ( ) Coleta de secreção traqueal
OBS: _____
P/F:_____

158230
Paula Marcelle
B. Cardoso

Fisioterapia Motora

Mobilização articular passiva: ( )MMSS ( )MMII
Descarga de peso: ( )MMSS ( )MMII
Alongamento muscular: ( )MMSS ( )MMII ( )cervical
Exercícios assistidos: ( )MMSS ( )MMII
Exercícios ativos: ( )MMSS ( ) MMII
Exercícios resistidos: ( )MMSS ( )MMII
( ) Sedestação no leito ( ) Ortostatismo
( ) Posicionamento sentado na poltrona
( ) Deambulação ( )Exer. Bomba:_____
( ) Cicloergômetro passivo
Cicloergômetro ativo: ( )MMSS ( )MMII
( ) Mudança de decúbito:_____
( ) Posicionamento no leito
( ) Prenção: _____ ( ) Supinação: _____

Gasometria Arterial

DATA___/____/_____Horário:_____	DATA___/____/_____Horário:_____	DATA___/____/_____Horário:_____
pH _____	pH _____	pH _____
PO2 _____mmHg	PO2 _____mmHg	PO2 _____mmHg
PCO2 _____mmHg	PCO2 _____mmHg	PCO2 _____mmHg
SO2 _____%	SO2 _____%	SO2 _____%
HCO3 _____mmol/L	HCO3 _____mmol/L	HCO3 _____mmol/L
BE _____mmol/L	BE _____mmol/L	BE _____mmol/L
P/F:_____	P/F:_____	P/F:_____

Programação de Desmame da Ventilação Mecânica

Manhã	Tarde	Noite	OBS
Horário:	Horário:	Horário:	Programação por período:
			Completou:
Ass: _____	Ass: _____	Ass: _____	Desmame total _____Hrs.

PEEP	20	19	18	17	16	15	14	13	12	11	10	09	08	07	06
Pressão de Platô															
Drive Pressure															
Complacência estática															

PEP Titulada: _____ cm H_2O

Tribunal de Justiça do Estado de Goiás
Documento Assinado e Publicado Digitalmente em 10/04/2023 17:23:32
Assinado por PRISCILLA DE FATIMA ALVES DE JESUS
Localizar pelo código: 109587625432563873209118691, no endereço: https://projudi.tjgo.jus.br/p

Processo: 5223557-92.2023.8.09.0137
Movimentacao 1 : Recebido
Arquivo 20 : 20_ip_162023.pdf

Valor: R$
PROCESSO CRIMINAL -> Medidas Cautelares -> Pedido de Prisão -> Pedido de Prisão Temporária
RIO VERDE - 4ª VARA CRIMINAL
Usuário: ADELSON CANDEO JUNIOR - Data: 02/06/2025 14:33:58

POLÍCIA CIVIL 176 8ª DRP G.I.H.

UTI HMU Hospital Municipal Universitário

Fisioterapia

Leito: 3 Nome: José Dori Cupiraí dos Santos Data: 19/03/23 Horário: 7h30 h Idade 30

Códigos: FR (X)03.02.04.001-3 FM (X)03.02.06.002- 2 Vascular (X)03.02.04.005-6

Sistema Neurológico

( ) Consciente
( ) Acordado ( ) Colaborativo
( ) Sonolento ( ) Não Colaborativo
( ) Calmo ( ) Orientado
( ) Agitado ( ) Desorientado

( ) Rebaixamento do Nível de Consciência
( ) Torporoso
( ) Vigil
( ) Coma
Escala de Glasgow _____
Pupilas: _____

(X) Sedação D 6.0 ml/h, F 6.0 ml/h Fun. Motora: (X) sem déficits ( ) com déficit

( ) Sedação Desligada: _____ h

Sistema Cardiovascular

PA em mmhg
( ) Normotenso
( ) Hipertenso
(X) Hipotenso 115x60
( ) Choque

FC em bpm
( ) Normocárdico
(X) Taquicárdico 103
( ) Bradicárdico _____

Perfusão periférica
(X) Normal
( ) Lentificada _____
( ) Cianose _____

DVA
(X) Nora 10.0 ml/h
( ) Vaso _____ ml/h
( ) Dobu _____ ml/h

Sistema Respiratório

( ) Respiração Espontânea
( ) Ar ambiente ( ) O_2 _____ L/min
TQT Nº _____
FR: ( ) eupneico ( ) taquipneico ( ) bradipneico
Padrão respiratório: ( ) confortável ( ) dispneico
Tosse: ( ) eficaz ( ) ineficaz ( ) produtiva ( ) improdutiva

Ventilação Mecânica (X) invasiva ( ) não invasiva
(X) COT Nº 8.0 Fixação LS 22 ( ) TQT Nº _____ mm
Modalidade Ventilatória PCV
VC 420 L S 5.0 (X) cmH2O, ( ) L/min
Fluxo _____ L/min PEEP 6 cmH2O, P.Pico: 15
Pinsp 12 cmH2O FiO2 50 ETCO2: _____
TI 1.0 seg PS _____ cmH2O
FR 15 → 16 rpm Conforto na VM: ( ) sim ( ) não

Frêmito Brônquico: ( ) + ( ) -
Sat O_2 98 %
Expansibilidade: (X) normal ( ) ↓
(X) simétrica ( ) assimétrica
AP: MV+ sem RA;

OBS: Leitos ocupado 5 + em VM portátil com parâmetros citados acima. Mantido PC 9. PEEP 7; FiO2 30. FR 16.

Conduta:

Fisioterapia Respiratória

( ) AFE ( ) MCB ( ) Hiperinsuflação c/ Ambú ( ) OOAF ( ) TEF ( ) Tosse ativa ( ) Tosse estimulada
( ) Asp. endotraqueal ( ) Asp. nasotraqueal ( ) Asp. VAS ( ) Trachcare ( ) Deglutição de secreção
Quant. secreção: ( ) Grande _____ ( ) Média _____ ( ) Pequena _____ ( ) Ausente _____
Aspecto secreção: ( ) Mucosa ( ) Mucopurulenta ( ) Purulenta ( ) Hemática ( ) Hemorrágica ( ) Dieta
( ) Fluida ( ) Semi-espessa ( ) Espessa ( ) Rolhas ( ) Espumosa
( ) MP- ( ) Bloqueio/Desbloqueio ( ) SMI ( ) Exercícios respiratórios ( ) RPPI
( ) VNI: PS= ____ cmH2O; PEEP= ____ cmH2O; FiO2= ____ %; S= _____ (X) Ajuste da pressão do cuff
( ) Troca de filtro HME ( ) Desmame ventilatório ( ) Extubação ( ) Auxílio às MRCP
( ) Posicionamento correto da COT ( ) Auxílio à IOT ( ) Troca de CTQT, TOT (X) Troca fixação
( ) Recrutamento Alveolar ( ) Titulação de PEEP – PEEP= ____ cm H_2O ( ) Coleta de secreção traqueal
OBS: _____
P/F: _____

Fisioterapia Motora

Mobilização articular passiva: ( ) MMSS ( ) MMII
Descarga de peso: ( ) MMSS ( ) MMII
Alongamento muscular: ( ) MMSS ( ) MMII ( ) cervical
Exercícios assistidos: ( ) MMSS ( ) MMII
Exercícios ativos: ( ) MMSS ( ) MMII
Exercícios resistidos: ( ) MMSS ( ) MMII
( ) Sedestação no leito ( ) Ortostatismo
( ) Posicionamento sentado na poltrona
( ) Deambulação ( ) Exer. Bomba: _____
( ) Cicloergômetro passivo
Cicloergômetro ativo: ( ) MMSS ( ) MMII
( ) Mudança de decúbito: _____
(X) Posicionamento no leito
( ) Prona: _____ ( ) Supinação: _____

Dra. Samara C. Coelho Macêdo
FISIOTERAPEUTA
CREFITO-11/322673-F

Data: ____/____/____ Horário: _____ h

Códigos: FR (X)03.02.04.001-3 FM (X)03.02.06.002- 2 Vascular (X)03.02.04.005-6

Sistema Neurológico

( ) Consciente
( ) Acordado ( ) Colaborativo
( ) Sonolento ( ) Não Colaborativo
( ) Calmo ( ) Orientado
( ) Agitado ( ) Desorientado

( ) Rebaixamento do Nível de Consciência
( ) Torporoso
( ) Vigil
( ) Coma
Escala de Glasgow _____
Pupilas: _____

( ) Sedação D _____ ml/h, F _____ ml/h Func Motora: ( ) sem déficits ( ) com déficit

( ) Sedação Desligada: _____ h

Sistema Cardiovascular

PA em mmhg
( ) Normotenso
( ) Hipertenso _____
( ) Hipotenso _____
( ) Choque _____

FC em bpm
( ) Normocárdico
( ) Taquicárdico _____
( ) Bradicárdico _____

Perfusão periférica
( ) Normal
( ) Lentificada _____
( ) Cianose _____

DVA
( ) Nora _____ ml/h
( ) Vaso _____ ml/h
( ) Dobu _____ ml/h

Sistema Respiratório

( ) Respiração Espontânea
( ) Ar ambiente ( ) O_2 _____ L/min
TQT Nº _____
FR: ( ) eupneico ( ) taquipneico ( ) bradipneico
Padrão respiratório: ( ) confortável ( ) dispneico
Tosse: ( ) eficaz ( ) ineficaz ( ) produtiva ( ) improdutiva

Ventilação Mecânica ( ) invasiva ( ) não invasiva
( ) COT Nº _____ Fixação LS _____ ( ) TQT Nº _____ mm
Modalidade Ventilatória _____
VC _____ L S _____ ( ) cmH2O, ( ) L/min
Fluxo _____ L/min PEEP _____ cmH2O, P.Pico: _____
Pinsp _____ cmH2O FiO2 _____ ETCO2: _____
TI _____ seg PS _____ cmH2O
FR _____ → _____ rpm Conforto na VM: ( ) sim ( ) não

Frêmito Brônquico: ( ) + ( ) -
Sat O_2 _____ %
Expansibilidade: ( ) normal ( ) ↓
( ) simétrica ( ) assimétrica
AP: _____

OBS: _____

Conduta:

Fisioterapia Respiratória

( ) AFE ( ) MCB ( ) Hiperinsuflação c/ Ambú ( ) OOAF ( ) TEF ( ) Tosse ativa ( ) Tosse estimulada
( ) Asp. endotraqueal ( ) Asp. nasotraqueal ( ) Asp. VAS ( ) Trachcare ( ) Deglutição de secreção
Quant. secreção: ( ) Grande _____ ( ) Média _____ ( ) Pequena _____ ( ) Ausente _____
Aspecto secreção: ( ) Mucosa ( ) Mucopurulenta ( ) Purulenta ( ) Hemática ( ) Hemorrágica ( ) Dieta
( ) Fluida ( ) Semi-espessa ( ) Espessa ( ) Rolhas ( ) Espumosa
( ) MP- ( ) Bloqueio/Desbloqueio ( ) SMI ( ) Exercícios respiratórios ( ) RPPI
( ) VNI: PS= ____ cmH2O; PEEP= ____ cmH2O; FiO2= ____ %; S= _____ ( ) Ajuste da pressão do cuff
( ) Troca de filtro HME ( ) Desmame ventilatório ( ) Extubação ( ) Auxílio às MRCP
( ) Posicionamento correto da COT ( ) Auxílio à IOT ( ) Troca de CTQT, TOT ( ) Troca fixação
( ) Recrutamento Alveolar ( ) Titulação de PEEP – PEEP= ____ cm H_2O ( ) Coleta de secreção traqueal
OBS: _____
P/F: _____

Fisioterapia Motora

Mobilização articular passiva: ( ) MMSS ( ) MMII
Descarga de peso: ( ) MMSS ( ) MMII
Alongamento muscular: ( ) MMSS ( ) MMII ( ) cervical
Exercícios assistidos: ( ) MMSS ( ) MMII
Exercícios ativos: ( ) MMSS ( ) MMII
Exercícios resistidos: ( ) MMSS ( ) MMII
( ) Sedestação no leito ( ) Ortostatismo
( ) Posicionamento sentado na poltrona
( ) Deambulação ( ) Exer. Bomba: _____
( ) Cicloergômetro passivo
Cicloergômetro ativo: ( ) MMSS ( ) MMII
( ) Mudança de decúbito: _____
( ) Posicionamento no leito

Tribunal de Justiça do Estado de Goiás
Documento Assinado e Publicado Digitalmente em 10/04/2023 17:23:32
Assinado por PRISCILLA DE FATIMA ALVES DE JESUS
Localizar pelo código: 109587625432563873209118691, no endereço: https://projudi.tjgo.jus.br/p

Processo: 5223557-92.2023.8.09.0137
Movimentacao 1 : Recebido
Arquivo 20 : 20_ip_162023.pdf

Valor: R$
PROCESSO CRIMINAL -> Medidas Cautelares -> Pedido de Prisão -> Pedido de Prisão Temporária
RIO VERDE - 4ª VARA CRIMINAL
Usuário: ADELSON CANDEO JUNIOR - Data: 02/06/2025 14:33:58

176-V
8º DRP
G.I.I.

Data:____/____/____ Horário:_____h

Códigos: FR (X)03.02.04.001-3 FM (X)03.02.06.002- 2 Vascular (X)03.02.04.005-6

Sistema Neurológico

( ) Consciente
( ) Acordado ( ) Colaborativo
( ) Sonolento ( ) Não Colaborativo
( ) Calmo ( ) Orientado
( ) Agitado ( ) Desorientado

( ) Rebaixamento do Nível de Consciência
( ) Torporoso
( ) Vigil
( ) Coma
Escala de Glasgow _____
Pupilas:_____

( )Sedação D_____ ml/h, F_____ ml/h Fun. Motora:( ) sem déficits ( )com déficit

( ) Sedação Desligada:_____h

Sistema Cardiovascular

PA em mmhg
( ) Normotenso
( ) Hipertenso _____
( ) Hipotenso _____
( ) Choque _____

FC em bpm
( ) Normocárdico
( ) Taquicárdico _____
( ) Bradicárdico _____

Perfusão periférica
( ) Normal
( ) Lentificada_____
( ) Cianose _____

DVA
( ) Nora _____ ml/h
( ) Dopa _____ ml/h
( ) Dobu _____ ml/h

Sistema Respiratório

( ) Respiração Espontânea
( ) Ar ambiente ( ) O_2_____L/min
TQT Nº _____

FR: ( ) eupneico
( ) taquipneico
( ) bradipneico

Padrão respiratório:
( ) confortável
( ) dispneico

Tosse: ( ) eficaz
( ) produtiva
( ) ineficaz
( ) improdutiva

Ventilação Mecânica ( )invasiva ( )não invasiva
( ) COT Nº_____ Fixação LS_____ ( ) TQT Nº_____ mm
Modalidade Ventilatória _____
VC _____L
Fluxo _____L/min
Pinsp _____cmH_2O
TI _____seg
FR _____→_____rpm
S _____ ( ) cmH_2O, ( ) L/min
PEEP _____cmH_2O, P.Pico:_____
FiO_2 _____ ETCO2:_____
PS _____ cmH_2O
Conforto na VM: ( )sim ( )não

Frêmito Brônquico: ( ) + ( ) -
Sat O_2_____%
Expansibilidade: ( ) normal ( ) ↓
( ) simétrica ( ) assimétrica
AP: _____

OBS:_____

Fisioterapia Respiratória

Conduta:
( )AFE ( )MCB ( )Hiperinsuflação c/ Ambú ( )OOAF ( )TEF ( )Tosse ativa ( )Tosse estimulada
( ) Asp. endotraqueal ( ) Asp. nasotraqueal ( ) Asp. VAS ( )Traqueostomia ( ) Deglutição de secreção
Quant. secreção: ( )Grande_____( )Média_____( )Pequena_____( )Ausente_____
Aspecto secreção: ( ) Mucosa ( ) Mucopurulenta ( ) Purulenta ( ) Hemática ( ) Hemorrágica ( ) Dieta
( ) Fluida ( ) Semi-espessa ( ) Espessa ( ) Rolhas ( ) Espumosa
( ) MP- ( ) Bloqueio/Desbloqueio ( ) SMI ( ) Exercícios respiratórios ( ) RPPI
( ) VNI: PS=____cmH2O; PEEP= ____ cmH2O; FiO2= ____% ; S=_____ ( ) Ajuste da pressão do cuff
( ) Troca de filtro HME ( ) Desmame ventilatório ( ) Extubação ( ) Auxílio às MRCP
( ) Posicionamento correto da COT ( )Auxílio à IOT ( )Troca de CTQT, TOT ( )Troca fixação
( ) Recrutamento Alveolar ( ) Titulação de PEEP - PEEP=___ cm H_2O ( ) Coleta de secreção traqueal
OBS: _____
P/F:_____

Fisioterapia Motora

Mobilização articular passiva: ( )MMSS ( )MMII
Descarga de peso: ( )MMSS ( )MMII
Alongamento muscular: ( )MMSS ( )MMII ( )cervical
Exercícios assistidos: ( )MMSS ( )MMII
Exercícios ativos: ( )MMSS ( ) MMII
Exercícios resistidos: ( )MMSS ( )MMII
( ) Sedestação no leito ( ) Ortostatismo
( ) Posicionamento sentado na poltrona
( ) Deambulação ( )Exer. Bomba:_____
( ) Cicloergômetro passivo
Cicloergômetro ativo: ( )MMSS ( )MMII
( ) Mudança de decúbito:_____
( ) Posicionamento no leito
( ) Prenção: _____ ( ) Supinação: _____

Gasometria Arterial

DATA___/___/___ Horário:___	DATA___/___/___ Horário:_____	DATA___/___/___ Horário:_____
pH _____	pH _____	pH _____
PO2 _____mmHg	PO2 _____mmHg	PO2 _____mmHg
PCO2 _____mmHg	PCO2 _____mmHg	PCO2 _____mmHg
SO2 _____%	SO2 _____%	SO2 _____%
HCO3 _____mmol/L	HCO3 _____mmol/L	HCO3 _____mmol/L
BE _____mmol/L	BE _____mmol/L	BE _____mmol/L
P/F:_____	P/F:_____	P/F:_____

Programação de Desmame da Ventilação Mecânica

Manhã	Tarde	Noite	OBS
Horário:	Horário:	Horário:	Programação por período:
			Completou:
Ass: _____	Ass: _____	Ass: _____	Desmame total _____Hrs.

PEEP	20	19	18	17	16	15	14	13	12	11	10	09	08	07	06
Pressão de Platô															
Drive Pressure															
Complacência estática															

PEP Titulada: _____ cm H_2O

Tribunal de Justiça do Estado de Goiás
Documento Assinado e Publicado Digitalmente em 10/04/2023 17:23:32
Assinado por PRISCILLA DE FATIMA ALVES DE JESUS
Localizar pelo código: 109587625432563873209118691, no endereço: https://projudi.tjgo.jus.br/p

Processo: 5223557-92.2023.8.09.0137
Movimentacao 1 : Recebido
Arquivo 20 : 20_ip_162023.pdf

HMU Hospital Municipal Universitário
PREFEITURA DE RIO VERDE A POPULAÇÃO NO PODER

Nome: José Davi Cintra Jr Prontuario: 210513
Leito: 18C Idade: 30 Sexo: (x)M ( )F Data: 23/03/23 : dia Internação: __/__/__
Médico: _____ Diagnostico: _____

Horário	Anotação de Enfermagem	Horário	Anotação de Enfermagem
24:00	Realizado SSVV Sinais vitais e foi oferecido HGT: no valor de 82 mg/dL. Segue calmo sonolento e sem queixas álgicas a ter o momento, e aos cuidados de enfermagem —— // —— Angra de C. Silva TÉC. DE ENFERMAGEM COREN GO 001.812.740		alimentação, CVP MSD salizado, curativo em região cervical, o mesmo segue no leito deitado calmo e colaborativo e sem queixas álgicas. Segue aos cuidados de enfermagem —— Juliana Gonçalves Cunha Téc. de Enfermagem COREN GO 001.488.718
02:00	Realizado visita no leito. Segue dormindo e aos cuidados da enfermagem —— Angra de C. Silva TÉC. DE ENFERMAGEM COREN GO 001.812.740	08:00	Paciente recebeu o desjejum oferecido
		10:00	Administrado medicação de horário sem forma prescrita, medicação —— Juliana Gonçalves Cunha Téc. de Enfermagem COREN GO 001.488.718
04:00	Paciente foi medicado conforme prescrição médica —— Valdinete de Araújo Martins Téc. de Enfermagem COREN GO 001.488.718	10:40	Realizado curativo em região cervical o mesmo segue no leito em repouso —— Juliana Gonçalves Cunha Téc. de Enfermagem COREN GO 001.488.718
06:00	Realizado HGT: no valor de 09 mg/dL. Segue aos cuidados de enfermagem. —— Angra de C. Silva TÉC. DE ENFERMAGEM COREN GO 001.812.740	12:15	Paciente segue de alta hospitalar, retirado CVP, paciente segue em cadeira de rodas hospitalizado, acompanhado do acompanhado —— Juliana Gonçalves Cunha Téc. de Enfermagem COREN GO 001.488.718
06:40	Segue plantão com paciente no leito dormindo e sem queixas álgicas a ter o momento e aos cuidados de enfermagem —— // —— Angra de C. Silva TÉC. DE ENFERMAGEM COREN GO 001.812.740		
07:00	Recebo plantão com paciente no leito acordado orientado, consciente com dor, em ar ambiente, hospitalizado, relata mal estar e dor, negas alergia nega		

POLÍCIA CIVIL 8ª DRP C.I.E.

Valor: R$
PROCESSO CRIMINAL -> Medidas Cautelares -> Pedido de Prisão -> Pedido de Prisão Temporária
RIO VERDE - 4ª VARA CRIMINAL
Usuário: ADELSON CANDEO JUNIOR - Data: 02/06/2025 14:33:58

Tribunal de Justiça do Estado de Goiás
Documento Assinado e Publicado Digitalmente em 10/04/2023 17:23:32
Assinado por PRISCILLA DE FATIMA ALVES DE JESUS
Localizar pelo código: 109587625432563873209118691, no endereço: https://projudi.tjgo.jus.br/p

Valor: R$
PROCESSO CRIMINAL -> Medidas Cautelares -> Pedido de Prisão -> Pedido de Prisão Temporária
RIO VERDE - 4ª VARA CRIMINAL
Usuário: ADELSON CANDEO JUNIOR - Data: 02/06/2025 14:33:58

Sinais Vitais

Hora	PA	Temp	FC	FR	Sat O2	HGT	Assinatura
24:00	130x76	36,2	90	20	98	82	Angra
06:00	–	–	–	–	–	99	Anome
07:00	121 10	36,2	82	–	98%	97	Juliana

Balanço

Hora	GANHOS				PERDAS			Ass
	SNE	Irrigação	Venoso	BIC	SVD	SNG	DRENO	

Evolução de Enfermeiro

Hora	

Prescrição de Enfermeiro

Hora	

Processo: 5223557-92.2023.8.09.0137
Movimentacao 1 : Recebido
Arquivo 20 : 20_ip_162023.pdf

Tribunal de Justiça do Estado de Goiás
Documento Assinado e Publicado Digitalmente em 10/04/2023 17:23:32
Assinado por PRISCILLA DE FATIMA ALVES DE JESUS
Localizar pelo código: 109587625432563873209118691, no endereço: https://projudi.tjgo.jus.br/p

Processo: 5223557-92.2023.8.09.0137
Movimentacao 1 : Recebido
Arquivo 20 : 20_ip_162023.pdf

POLÍCIA CIVIL 178 8ª DRP GO

Valor: R$
PROCESSO CRIMINAL -> Medidas Cautelares -> Pedido de Prisão -> Pedido de Prisão Temporária
RIO VERDE - 4ª VARA CRIMINAL
Usuário: ADELSON CANDEO JUNIOR - Data: 02/06/2025 14:33:58

HMU

RELATÓRIO - EVOLUÇÃO MÉDICA DIURNA - UTI

REL.GQ.001.HMU	Versão: 01	Validade: 02 anos	Página 1 de 1

Nome: JOSÉ DAVI EUFRASI DOS SANTOS Leito: 03 Pront.:
Sexo: ( )F (X)M DN: 19/05/1992 Idade: 30 Dia de Internação: 3º Data da evolução: 21/03/23

EVOLUÇÃO DIURNA

#FERIMENTO POR ARMA BRANCA EM REGIÃO CERVICAL DIREITA

PACIENTE REFERE DESCONFORTO À DEGLUTIÇÃO, ALÉM DE DOR TORÁCICA À INSPIRAÇÃO PROFUNDA. NEGA MAIS QUEIXAS.
EM SVD (900mL), URINA AMARELO CLARO, SEM GRUMOS. EUPNEICO EM AA, NO MOMENTO, SEM NECESSIDADE DE DVA.

BALANÇOS
#Diurese: 700mL // #BH: + 703mL

A:
#Sat: 94-97
#T: 35-36,7
#FC: 72-108
#PAS:95-141
#PAD: 50-75
#PAM: 65-96
T: 105-131

EXAME FÍSICO

ECTOSCOPIA: MEG, ESTÁVEL HEMODINAMICAMENTE SEM DVA, EUPNEICO EM AA, HIDRATADO, HIPOCORADO +/4+, TEC < 3S, ACIANÓTICO, ANICTÉRICO, AFEBRIL.
SNC: GLASGOW 15
ACV: RCR EM 2T, BNF
AR: MVUA S/RA
ABD: FLÁCIDO, INDOLOR, RHA+, TIMPÂNICO
MMII: SEM EDEMAS, PULSOS CHEIOS E SIMÉTRICOS, SEM SINAIS DE TVP

IMPRESSÃO DIAGNÓSTICA

PLANO TERAPÊUTICO

1. ALTA PARA ENFERMARIA CLINICA	8.
2.	9.
3.	10.
4.	11.

INTERCORRÊNCIAS NO PERÍODO NOTURNO

Dr. [illegible] Médico CRM-GO 17.214

Assinatura e carimbo médico

Av. Jerônimo Martins, S/N – Parque Bandeirante - CEP: 72.905-970 - Rio Verde – GO
Fone: (64) 3613-5864 / 3621-2494 CNPJ: 02056729 / 0001 – 05

Tribunal de Justiça do Estado de Goiás
Documento Assinado e Publicado Digitalmente em 10/04/2023 17:23:32
Assinado por PRISCILLA DE FATIMA ALVES DE JESUS
Localizar pelo código: 109587625432563873209118691, no endereço: https://projudi.tjgo.jus.br/p

Processo: 5223557-92.2023.8.09.0137
Movimentacao 1 : Recebido
Arquivo 21 : 21_ip_162023.pdf

POLICIA CIVIL 179 8ª DRP G.I.H. Rio Verde-GO

Valor: R$
PROCESSO CRIMINAL -> Medidas Cautelares -> Pedido de Prisão -> Pedido de Prisão Temporária
RIO VERDE - 4ª VARA CRIMINAL
Usuário: ADELSON CANDEO JUNIOR - Data: 02/06/2025 14:33:59

HMU Hospital Municipal Universitário

NOME: JOSE DAVI EUFRASI IDADE: 30 ANOS LEITO: UTI 3

CLÍNICA CIRÚRGICA: FAB + POI CERVICOTOMIA EXPLORADORA DATA: 21/mar/23 SEXO: M

EVOLUÇÃO MÉDICA DIÁRIA

 # ADMISSÃO: 19/03/23
 # 3º DIH
 # FERIMENTO POR ARMA BRANCA EM REGIÃO CERVICAL
 # 2º POI CERVICOTOMIA EXPLORADORA À DIREITA + LIGADURA DE VEIA JUGULAR EXTERNA DIREITA

HMA: PACIENTE 30 ANOS, DEU ENTRADA EM ST NO HMU, POR VOLTA DAS 17 HRS APOS EPISODIO DE FERIMENTO POR ARMA BRANCA EM REGIAO CERVICAL ZONA 1 E 2. FOI ENCAMINHADO PARA CENTRO CIRURGICO DEVIDO SANGRAMENTO ATIVO DE CARACTERISTICA VENOSA. PACIENTE FOI ADMITIDO EM CC COM MASCARA DE O2, TAQUICARDICO E HIPOTENSO. FOI SOLICITADA AVALIAÇAO DO VASCULAR, QUE INDICOU REALIZAÇAO DE CERVICOTOMIA EXPLORADORA EM CENTRO CIRURGICO COM URGENCIA. NA EXPLORAÇÃO FOI ENCONTRADA LESÃO DE JUGULAR EXTERNA DIREITA, SEM MAIS COMPLICAÇOES.

ULTIMAS 12 HORAS: PACIENTE EM LEITO DE UTI, EM REG, CALMO, CONTACTUANTE DE FORMA ESPONTÂNEA, GLASGOW 15, LÚCIDO E ORIENTADO EM TEMPO E ESPAÇO. ESTÁVEL HEMODINAMICAMENTE, SEM USO DE DVA (SUSPENSA ONTEM À NOITE). RESPIRANDO SEM DESCONFORTO RESPIRATÓRIO, SAT: 97% EM AR AMBIENTE, EXTUBADO ONTEM. EM USO DE SVD, COM 700 ML NO MOMENTO, DE ASPECTO LÍMPIDO. DIACORESE AUSENTE. ALIMENTANDO-SE POR VIA ORAL NO MOMENTO DA VISITA, SEM DIFICULDADES. NEGA QUEIXAS ÁLGICAS OU QUAISQUER OUTRAS NO PERÍODO. AFEBRIL NO PERÍODO, SINAIS VITAIS ESTAVEIS NAS ÚLTIMAS 24H.

EXAME FÍSICO:
Ectoscopia: REG. AFEBRIL, ACIANOTICO, ANICTERICO, DESIDRATADO ++/4, HIPOCORADO ++/4
ACV: RCR EM 2T, BNF S/S
AR: MVUA S/RA
ABDOME: PLANO FLACIDO, RHA+, NORMOTIMPANICO, INDOLOR A PALPAÇÃO
MMII: TEC > 3 S, PANTURRILHAS LIVRES, SEM EDEMA
NEURO: GLASGOW 15, PUPILAS ISO/FOTORREAGENTES
CP: SEM SINAIS FLOGISTICOS EM CERVICAL DIREITA, SEM ENFISEMA SUBCUTÂNEO OU SINAIS DE HEMATOMA. LIMPA E SECA.
BH: +1694

EXAMES COMPLEMENTARES:
19/03/23: HB: 11,0; HT: 32,8; TAP: P/N: 1,28; RNI: 1,29; TTPA: P/N: 1; UR: 17,1; CR: 1,11; LACTATO: 60,7; K: 3,9; NA: 142.
GASOMETRIA: PH: 7,39; PCO2: 28,9; PO2: 164,7; HCO3: 17,1
20/03: HT: 27,1// HB: 9// LEUCO: 22,700// BAST: 5%// PLAQ: 202,000// BT: 0,27// CR: 0,53// UR: 22,3// K: 4,1// NA: 141// PCR: 37,1// LACTATO: 22,1//

CONDUTA

1 - CUIDADOS INTENSIVOS
2- ALTA DA UTI PROGRAMADA PARA HOJE
3- LIBERO DIETA

Dra. Paula Rabelo
Médica
CRM-GO 31337

Tribunal de Justiça do Estado de Goiás
Documento Assinado e Publicado Digitalmente em 10/04/2023 17:23:32
Assinado por PRISCILLA DE FATIMA ALVES DE JESUS
Localizar pelo código: 109887665432563873209118695, no endereço: https://projudi.tjgo.jus.br/p

Processo: 5223557-92.2023.8.09.0137
Movimentacao 1 : Recebido
Arquivo 21 : 21_ip_162023.pdf

SISTEMATIZAÇÃO DA ASSISTÊNCIA DE ENFERMAGEM - UTI

Data: 22/03/22 Hora: 09:00

Nome do Paciente: José Dias Ferreira dos Santos N. do Prontuário: _____ Leito: 03 Sexo: M

Data de Nascimento: __/__/__ Idade: _____ Peso: _____ Naturalidade: _____ Profissão /Ocupação: _____

Religião: _____ Escolaridade: _____ Fumante: ( ) Sim (X) Não ( ) NA Pratica Atividade Física: (X) Não ( ) Sim - Qual? _____

Nível de Consciência:
(X) Consciente ( ) Alerta ( ) Coma
( ) Coma induzido por sedação
( ) Vigil ( ) Torporoso
( ) Sonolento ( ) Calmo ( ) Agitado
( ) Orientado ( ) Desorientado
(X) Colaborativo ( ) Não colaborativo

Pupilas: (X) Isocóricas ( ) Anisocóricas
( ) Midíase ( ) Miótica

Mucosa ocular:
(X) Hidratada ( ) Desidratada
( ) Normocoradas ( ) Hipocoradas ( ) Ictéricas

Mucosa Oral:
(X) Hidratada ( ) Desidratada
( ) Normocoradas ( ) Hipocoradas ( ) Ictéricas

Dieta: (X) Oral ( ) SNG ( ) SNE
( ) NTP ( ) Dieta zero

Padrão de sono - reppuso:
Alterações: ( ) Nenhuma (X) Repouso diminuído
( ) Insônia Outros: _____

Pulso: (X) Radial ( ) Femoral
( ) Cardíaco Apical ( ) Carotídeo
Característica: ( ) Rítmico ( ) Arrítmico
(X) Forte ( ) Filiforme ( ) Não palpável

Perfusão Periférica:
(X) Normal ( ) Lentificada ( ) Cianose

[redacted]		
ABERTURA OCULAR	[illegible]	[illegible]
MELHOR RESPOSTA VERBAL	[illegible]	[illegible]
MELHOR RESPOSTA MOTORA	[illegible]	[illegible]
OLHOS NÃO REATIVOS À LUZ	Ambos os olhos	2
	Um olho	1
	Nenhum olho	0

Respiração: (X) Superficial ( ) Profunda
( ) Uso de musculatura acessória
(X) Espontânea ( ) IOT ( ) TQT
( ) O2 por _____ STO2 _____
( ) VM PEEP: _____ PVC _____ FIO2 _____
Modo ventilatório: _____ (X) NA

Expansibilidade do Torax: (X) Normal
( ) Diminuída ( ) Simétrica ( ) Assimétrica
Tórax com: ( ) Lesões ( ) Drenos

Abdome: (X) Plano ( ) Globoso ( ) Distendido
Palpação: ( ) Indolor ( ) Dolorosa
( ) Tenso (X) Flácido ( ) Escavado
( ) Presença de: ( ) massa palpável ( ) Drenos
RHA: (X) Presente ( ) Ausente
( ) Hipoativo ( ) Hiperativo
Local/características _____

Percussão: (X) Timpânico ( ) Maciço

Eliminações Fisiológicas:
Urinária: ( ) Espontânea ( ) Fralda
( ) Cistostomia ( ) Nefrostomia (X) SVD ( ) SVA
Intestinal: (X) Ausente ( ) Espontânea
( ) Ileostomia ( ) Colostomia
Aspecto das fezas _____

(X) **Incisão cirúrgica**
Local e características: _____

Genitália: (X) Normal ( ) Com alterações
Quais? _____

Alterações de MMSS e MMII: ( ) Sim (X) Não

POLÍCIA CIVIL 180ª DRDP GIEL

Valor: R$
PROCESSO CRIMINAL -> Medidas Cautelares -> Pedido de Prisão -> Pedido de Prisão Temporária
RIO VERDE - 4ª VARA CRIMINAL
Usuário: ADELSON CANDEO JUNIOR - Data: 02/06/2025 14:33:59

Tribunal de Justiça do Estado de Goiás
Documento Assinado e Publicado Digitalmente em 10/04/2023 17:23:32
Assinado por PRISCILLA DE FATIMA ALVES DE JESUS
Localizar pelo código: 109887665432563873209118695, no endereço: https://projudi.tjgo.jus.br/p

Valor: R$
PROCESSO CRIMINAL -> Medidas Cautelares -> Pedido de Prisão -> Pedido de Prisão Temporária
RIO VERDE - 4ª VARA CRIMINAL
Usuário: ADELSON CANDEO JUNIOR - Data: 02/06/2025 14:33:59

180

Escala de Ramsey	
Pontos	Nível de sedação
Grau 1	Paciente acordado e agitado, ansioso ou inquieto
Grau 2	Paciente acordado e colaborativo
Grau 3	Paciente dormindo, despertável com estímulo verbal, responsivo a comandos
Grau 4	Paciente dormindo, despertável com estímulo verbal vigoroso ou leve toque da glabela
Grau 5	Paciente dormindo, despertável a estímulo álgico leve.
Grau 6	Paciente dormindo, sem resposta a compressão glabelar
( ) G1 ( ) G2 ( ) G4	
( ) G5 ( ) G6 ( ) Não se Aplica	

Escala de Morse - Risco de Quedas ( ) Não se aplica		
História de queda até 3	Não	0
	Sim	25
Diagnóstico secundário	Não	0
	Sim	15
Deambulação	Sem apoio	0
	Aux. De marcha	15
	Apoio em mobilia	30
Dispositivo Intravenoso	Não	0
	Sim	20
Marcha	Normal	0
	Desequilíbrio fácil	10
	Défice de Marcha	20
Escala Mental	Consciente das suas limitações	0
	Não consciente de suas limitações	15
Risco de Queda: Baixo (0-24) ( ) Moderado (25- 44) ( ) Alto (≥ 45)		

Avaliação do grau de risco - Escala de **BRADEN**

Percepção Sensorial	1. Totalmente limitado	2. Muito limitado	3. Levemente limitado	4. Nenhuma limitação
Umidade	1. Excessiva	2. Muita	3. Ocasional	4. Rara
Atividade	1. Acamado	2. Confinado a cadeira	3. Deambula ocasionalmente	4. Deambula freqüentemente
Mobilidade	1. Imóvel	2. Muito limitado	3. Discreta limitação	4. Sem limitação
Nutrição	1. Deficiente	2. Inadequada	3. Adequada	4. Excelente
Fricção e Cisalhamento	1. Problema	2. Problema potencial	3. Sem problema aparente	———
Total:	Risco Brando 15 a 16 ( )		Risco Moderado de 12 a 14 ( )	Risco Severo abaixo de 11 ( )

Escala de descritores verbais

Sem dor | Dor leve | Dor moderada

Escala de faces Wong Baker

0 2 4 6 8 10

Presença de Lesões de pele: (X) Não ( ) Sim Local e Caracteristicas da Lesão: Não tem.

Alergias: Nega

Acesso venoso: (X) Central ( ) Periferico **Local:** Jugular a esquerda.

Anotações do Enfermeiro

Leandro Francisco de Oliveira
Enfermeiro
COREN-GO 317605

Processo: 5223557-92.2023.8.09.0137
Movimentacao 1 : Recebido
Arquivo 21 : 21_ip_162023.pdf

Tribunal de Justiça do Estado de Goiás
Documento Assinado e Publicado Digitalmente em 10/04/2023 17:23:32
Assinado por PRISCILLA DE FATIMA ALVES DE JESUS
Localizar pelo código: 109887665432563873209118695, no endereço: https://projudi.tjgo.jus.br/p

Processo: 5223557-92.2023.8.09.0137
Movimentacao 1 : Recebido
Arquivo 21 : 21_ip_162023.pdf

UTI
H.M.R.V.

Nome: JOSÉ D. EUFRASI DOS SANTOS			Data: 21/03/2023	LEITO 03
Idade: 30	Sexo: M	Prontuário: 210513	Enfermeiro (a): JEAN	
Diagnóstico Médico: PO FAB/ LESÃO CAROTIDA E JUGULAR DIREITA				

ANÁLISE DE ENFERMAGEM	PRESCRIÇÃO DE ENFERMAGEM	HORÁRIO
01: Déficit no auto cuidado: para o banho/higiene e relacionado à prejuízo neuromuscular caracterizado por incapacidade de lavar o corpo.	01: Realizar banho no leito 1 x ao dia; 02: Hidratação corporal com AGE de 08/08 horas;	M M T N
02: Mucosa oral prejudicada relacionada a higiene oral ineficaz.	01: Realizar higiene oral com anti-séptico bucal 3 x ao dia.	M T N
03: Déficit no auto cuidado para alimentação.	01: Manter cabeceira elevada 45°; 02: Monitorar o padrão das eliminações intestinais; 03: Realizar exame físico abdominal: inspeção, ausculta, percussão e palpação, nesta ordem diariamente. Atentar para a presença de massa, diminuição dos RHA e produção de som maciço na parede abdominal.	OBSERVAÇÃO: DIETA CONFORME PRESCRIÇÃO MÉDICA
04: Risco da Integridade da Pele Prejudicada relacionada à imobilização física.	01: Proteger proeminência óssea com solução hidratante; 02: Realizar mudança de decúbito de 02/02 horas; 03: Proporcionar conforto ao cliente.	OBSERVAR 08/10/12/14/16/18/20/22/24/02/04/06
05: Risco de infecção relacionada a exposição ambiental aumentada a patógenos e procedimentos invasivos.	01: Higienizar as mãos antes após os procedimentos; 02: Uso de técnicas assépticas.	OBSERVAR

Jean da Costa Santos
ENFERMEIRO
COREN-GO 242 758

POLÍCIA CIVIL 18 DEPAJ CHEF.

Hospital Regional de Rio Verde - Go

Valor: R$
PROCESSO CRIMINAL -> Medidas Cautelares -> Pedido de Prisão -> Pedido de Prisão Temporária
RIO VERDE - 4ª VARA CRIMINAL
Usuário: ADELSON CANDEO JUNIOR - Data: 02/06/2025 14:33:59

Tribunal de Justiça do Estado de Goiás
Documento Assinado e Publicado Digitalmente em 10/04/2023 17:23:32
Assinado por PRISCILLA DE FATIMA ALVES DE JESUS
Localizar pelo código: 109887665432563873209118695, no endereço: https://projudi.tjgo.jus.br/p

Valor: R$
PROCESSO CRIMINAL -> Medidas Cautelares -> Pedido de Prisão -> Pedido de Prisão Temporária
RIO VERDE - 4ª VARA CRIMINAL
Usuário: ADELSON CANDEO JUNIOR - Data: 02/06/2025 14:33:59

EVOLUÇÃO DE ENFERMAGEM

10:15 hs. Após avaliação médica paciente pode alta UTI, transferido para Setor clínica cirúrgica, acompanhado com o profissional de enfermagem, consciente, orientado, verbalizando, queixa dor, curativo incisional FO limpo e seco, dieta VO com boa aceitação, AD. P em MMSS D, deambulando e fraldado, em uso fralda geriátrica, aguarda diurese espontânea entregue prontuário em anexo e pertences uso pessoal

Lucrécio Francisco de Oliveira
Enfermeiro
COREN-GO 717605

Processo: 5223557-92.2023.8.09.0137
Movimentacao 1 : Recebido
Arquivo 21 : 21_ip_162023.pdf

Tribunal de Justiça do Estado de Goiás
Documento Assinado e Publicado Digitalmente em 10/04/2023 17:23:32
Assinado por PRISCILLA DE FATIMA ALVES DE JESUS
Localizar pelo código: 109887665432563873209118695, no endereço: https://projudi.tjgo.jus.br/p

Processo: 5223557-92.2023.8.09.0137
Movimentacao 1 : Recebido
Arquivo 21 : 21_ip_162023.pdf

Valor: R$
PROCESSO CRIMINAL -> Medidas Cautelares -> Pedido de Prisão -> Pedido de Prisão Temporária
RIO VERDE - 4ª VARA CRIMINAL
Usuário: ADELSON CANDEO JUNIOR - Data: 02/06/2025 14:33:59

Hospital Municipal de Rio Verde Secretaria Municipal de Saúde Rio verde -GO	UTI H.M.R.V.	Nome: JOSÉ DAVI EUFRASI DOS SANTOS Idade: 30 anos

RESUMO DE ALTA DA UTI

Alta para: CLÍNICA CIRÚRGICA

Dia de UTI: 3° DIH

Diagnósticos:

FERIMENTO POR ARMA BRANCA EM REGIÃO CERVICAL DIREITA, ZONAS 1 E 2

História Clínica/ Evolução:

Paciente, 30 anos, previamente hígido, trazido pelo USA e admitido em ST há 3 dias por ferimento por arma branca em região cervical. Foi avaliado pela clínica cirúrgica de imediato e realizado cervicotomia exploradora em centro cirúrgico, evidenciando lesão em jugular externa direita, sem mais complicações. Logo após, deu entrada na UTI com IOT + VM em RASS -3, Midazolam + Fentanil em BIC e Noradrenalina 0,15mcg/kg/min. No 2°DIH, foi realizado extubação e desmame da DVA, com sucesso, sem intercorrência, porém, no período da noite foi necessário reintroduzir DVA devido à quadro de má perfusão. No momento, 3° DIH, paciente se encontra em REG, refere desconforto à deglutição e dor torácica à inspiração profunda. Em SVD, urina amarelo-claro, sem grumos, 900mL em bolsa coletora. Eupneico em ar ambiente, sem DVA.
Paciente recebe alta da UTI para Clínica Cirúrgica para seguimento dos cuidados.

Antibiótico em uso:

Antibióticos usados:

Exames de imagem:

Obs:

Medicamentos:

Data: 21/03/2023 **Médico responsável pela alta:** _____

Dr. Amauri Teixeira Filho
Médico
CRM-GO 27274

Tribunal de Justiça do Estado de Goiás
Documento Assinado e Publicado Digitalmente em 10/04/2023 17:23:32
Assinado por PRISCILLA DE FATIMA ALVES DE JESUS
Localizar pelo código: 109887665432563873209118695, no endereço: https://projudi.tjgo.jus.br/p

Processo: 5223557-92.2023.8.09.0137
Movimentacao 1 : Recebido
Arquivo 21 : 21_ip_162023.pdf

PREFEITURA DE RIO VERDE – A POPULAÇÃO NO PODER

FORMULÁRIO - CORRIDA DE LEITO COM A EQUIPE MULTIDISCIPLINAR

PLANO TERAPÊUTICO

HMU – Hospital Municipal Universitário

Nome: Jair Dari Rufasi dos Santos Idade: 30 Data: 21/03/2023 Leito: 02 DIH: ____ DI UTI: ____

DISPOSITIVOS INVASÕES

CVC: (X) sim ( ) não	Se sim, local de punção: ( ) VJID (X) VJIE ( ) VSCD ( ) VSCE( ) VFD ( ) VFE	Possível retirada: ( ) sim ( ) não porque?
CDL: ( ) sim (X) não	Se sim, local de punção: ( ) VJID ( ) VJIE ( ) VSCD ( ) VSCE( ) VFD ( ) VFE	Possível retirada: ( ) sim ( ) não porque?
PIA: ( ) sim (X) não	Se sim, local de punção: ( )ARD ( )ARE ( ) AFD ( )AFE	Possível retirada: ( ) sim ( ) não porque?
SVD: (X) sim ( ) não		Possível retirada: ( ) sim ( ) não porque?

CCIH

Uso de ATB: ( ) sim (X) não | Qual:( ) clavulin ( )azitromicina ( ) tazocin ( ) meropenem ( ) vancomicina ( ) teicoplamina ( ) polimixina B ( ) outros:

Indicado protocolo de sepse (X) não ( ) sim – FOCO: ( )indefinido ( )pulmonar. ( )urinário ( ) cateter. ( ) ferida operatória ( ) outros

BALANÇO HÍDRICO

Diurese 24h: | BH 24h: | BH acumulado: | TAX: (X) afebril ( ) subfebril. ( ) febril. ( ) hipotérmico

Analgesia adequada: (X) sim ( ) não | Sedação adequada:( ) sim ( ) não (X) n/a | Se sim, qual: ( ) fentanil L/h. ( )dormonid. mL/h ( ) outro: mL/h

Desmame de sedação venosa:( ) sim ( ) não. (X) n/a | Escala de RASS: | Presença de lesão: ( ) sim (X) não

HEMODINÂMICA

Aminas: ( ) sim (X) não | Se sim, qual: ( ) nora mL/h ( ) vasopressina mL/h ( ) dobutamina mL/h | Outros: ( ) nitroglicerina mL/h ( ) nitroprussiato mL/h

FISIOTERAPIA

Ventilação : (X) espontânea ( ) VNI. ( ) VMI em AA. | Modo:( ) PCV ( ) PSV ( )VCV | Retirar da VM: ( ) nao ( ) sim – ( ) desmame. ( ) extubacao | Parâmetros VM: FIO2_____%. P/F _____. PEEP:

Possível mobilização precoce:( ) sim ( ) não (X) N/A | Cabeceira 30-45°: (X) sim ( ) não | Outros VM:

NUTRIÇÃO

Dieta: (X) oral ( ) enteral ( ) parenteral ( ) suspensa ( ) aporte calórico | Atingiu aporte calórico: ( ) sim ( ) não. VET:_____ %. kcal/kg: _____. gptn/kg: _____. Evacuação presente:( ) não ( ) sim – consistência – ( ) pastosa ( ) liquida/pastosa ( ) liquida ( ) diarreia | Está tolerando/aceitando a dieta: ( ) não (X) sim ( ) n/a Resíduo gástrico: ( ) não ( ) sim Qtd em 24h: _____

CONTROLE GLICÊMICO

Está seguindo o Protocolo de controle Glicêmico ( ) não (X) sim | Insulina em BIC: (X) não ( ) sim ml/h _____ | Prescrito insulina NPH (X) não ( ) sim. Dose ajustada: ( ) não ( ) sim

Nº de glicemias > 150 mg/dl: ( )1 ( )2 ( )3 ( )4 ( )>5 | Nº de glicemias entre 70 a 150 mg/dl: ( )1 ( )2 ( )3 ( )4 ( )>5 | Nº de glicemias <60 mg/dl: (X)1 ( )2 ( )3 ( )4 ( )>5

OUTROS

Exame pendente:( ) sim (X) não | Se sim, qual: ( ) ECOTT ( ) TCC ( ) TC tórax ( ) TC Abdome/pelve ( ) hemodinâmica. ( ) bloco cirúrgico. ( ) outro:

Profilaxia de ulcera de estresse: (X) sim ( ) não ( ) n/a Omeprazol | Profilaxia de TVP: (X) sim ( ) não. ( ) N/A

FARMÁCIA CLÍNICA

Reconciliação medicamentosa: ( ) não (X) sim ( ) n/a | Interação medicamentosa de alto risco: ( ) não (X) sim ( ) n/a

Alta do setor: ( ) não - ( ) pré alta para próxima ( ) sim - Se sim, condição especial: ( ) não ( ) descer com acompanhante /fa[illegible]ar

Condutas:

☐	☐
☐	☐
☐	☐

Médico coord/Horizontal	Médico Horizontal/plantonista	Enfermeira Coord		Téc de enfermagem	Fisioterapia	Psicologia		SCIH	farmácia clínica	Familiar
	Dr. Leonardo Teixeira Maia Médico CRM-GO 4714		Coren-GO 47605				Leilen Kolles Carneiro Coord. Setor de Nutrição e Dietética Hospital Municipal Universitário			

Legenda: marcar com V quando a proposta for realizada — Marcar com X quando a proposta não for realizada

Tribunal de Justiça do Estado de Goiás
Documento Assinado e Publicado Digitalmente em 10/04/2023 17:23:32
Assinado por PRISCILLA DE FATIMA ALVES DE JESUS
Localizar pelo código: 109887665432563873209118695, no endereço: https://projudi.tjgo.jus.br/p

Valor: R$
PROCESSO CRIMINAL -> Medidas Cautelares -> Pedido de Prisão -> Pedido de Prisão Temporária
RIO VERDE - 4ª VARA CRIMINAL
Usuário: ADELSON CANDEO JUNIOR - Data: 02/06/2025 14:33:59

Processo: 5223557-92.2023.8.09.0137
Movimentacao 1 : Recebido
Arquivo 21 : 21_ip_162023.pdf

HMU Hospital Municipal Universitário

RELATÓRIO - ENFERMAGEM / ENFERMARIA

REL.GQ.001.HMU	Versão: 01	Validade: 02 anos	Página 1 de 2

Nome: José Flávio Rufiasi dos Santos Prontuário: 210513.
Leito: : 18C

Data de Nascimento: 19 / 05 / 1992 Idade: 30 anos Data: 31 / 03 / 23 Dia de Internação:

HORÁRIO	ANOTAÇÃO DE ENFERMAGEM	HORÁRIO	ANOTAÇÃO DE ENFERMAGEM
10:15	Recebo paciente vida UTI, calmo orientado com clareza, em ar ambiente, hemodinamicamente, com oliguria e dia anterior apontando o mesmo nega comorbidades e alergia medicamentosa, segue com CVD em SE em foro terceiro pós, acompanhado no leito		vidade orientado em ar ambiente, sem intercorrências diurnas, aos cuidados da enfermagem
11:30	Paciente recebe todos cuidados ao banho pelo	19:00	Assumo plantão com paciente no leito, calmo, orientado, verbalizando com clareza, respirando em AA, pct nega DM, HAS, nega alergia medicamentosa, pct com acompanhante familiar, pct segue aos cuidados.
13:00	Curativo fechado fraldas limpas paciente segue em repouso no leito	22:00	Realizado medicação CPN, pct segue aos cuidados da Equipe de Enf
14:00	Administrado medicação de horário com bom resposta medicamentosa		
15:00	Paciente recebeu a dieta oferta pelo		
16:00	Realizado novo curativo em MSE administrado medicação de horário		
18:00	Administrado medicação com bom resposta medicamentosa, paciente segue no leito aos		

Juliana Gonçalves Cunha Téc. em Enfermagem COREN-GO 001464718

Av. Jerônimo Martins, S/N – Parque Bandeirante - CEP: 72.905-970 - Rio Verde – GO
Fone: (64) 3613-5864 / 3621-2494 CNPJ: 02056729 / 0001 – 05

Tribunal de Justiça do Estado de Goiás
Documento Assinado e Publicado Digitalmente em 10/04/2023 17:23:32
Assinado por PRISCILLA DE FATIMA ALVES DE JESUS
Localizar pelo código: 109887665432563873209118695, no endereço: https://projudi.tjgo.jus.br/p

Valor: R$
PROCESSO CRIMINAL -> Medidas Cautelares -> Pedido de Prisão -> Pedido de Prisão Temporária
RIO VERDE - 4ª VARA CRIMINAL
Usuário: ADELSON CANDEO JUNIOR - Data: 02/06/2025 14:33:59

Processo: 5223557-92.2023.8.09.0137
Movimentacao 1 : Recebido
Arquivo 21 : 21_ip_162023.pdf

HMU Hospital Municipal Universitário

RELATÓRIO - **ENFERMAGEM / ENFERMARIA**

REL.GQ.001.HMU	Versão: 01	Validade: 02 anos	Página 2 de 2

SINAIS VITAIS

Hora	PA	T.	FC	FR	SatO2	HGT	Assinatura
10:15	120x70	36°C	91	21	99%	[illegible]	[illegible]
12:00	11174	36.6	90	—	93%	--	[illegible]
15:00	120x80	36	91	20	94%		[illegible]

BALANÇO HÍDRICO

Hora	GANHOS				PERDAS			Assinatura
	SNE	Irrigação	Venoso	BIC	SVD	SNG	DRENO Torax	
18:00							[illegible]	Juliana

HORÁRIO	EVOLUÇÃO DO ENFERMEIRO
10:15	Recebido paciente na Enfermaria Urologia vindo da UTI geral, paciente acordado, calmo, deitado, supinado, lúcido, alimentando bem, em ambiente com acesso periférico em MSE, fluindo bem, com diurese espontânea [illegible] ENFERMEIRA ESPECIALISTA EM URGÊNCIA E EMERGÊNCIA COREN-GO 3[illegible]

HORÁRIO	EVOLUÇÃO DO ENFERMEIRO

Av. Jerônimo Martins, S/N – Parque Bandeirante - CEP: 72.905-970 - Rio Verde – GO
Fone: (64) 3613-5864 / 3621-2494 CNPJ: 02056729 / 0001 – 05

Valor: R$
PROCESSO CRIMINAL -> Medidas Cautelares -> Pedido de Prisão -> Pedido de Prisão Temporária
RIO VERDE - 4ª VARA CRIMINAL
Usuário: ADELSON CANDEO JUNIOR - Data: 02/06/2025 14:33:59

Tribunal de Justiça do Estado de Goiás
Documento Assinado e Publicado Digitalmente em 10/04/2023 17:23:32
Assinado por PRISCILLA DE FATIMA ALVES DE JESUS
Localizar pelo código: 109887665432563873209118695, no endereço: https://projudi.tjgo.jus.br/p

Processo: 5223557-92.2023.8.09.0137
Movimentacao 1 : Recebido
Arquivo 21 : 21_ip_162023.pdf

Valor: R$
PROCESSO CRIMINAL -> Medidas Cautelares -> Pedido de Prisão -> Pedido de Prisão Temporária
RIO VERDE - 4ª VARA CRIMINAL
Usuário: ADELSON CANDEO JUNIOR - Data: 02/06/2025 14:33:59

HMU Hospital Municipal Universitário	RELATÓRIO - ENFERMAGEM / UTI		
REL.GQ.001.HMU	Versão: 01	Validade: 02 anos	Página 1 de 2

POLÍCIA CIVIL GOIÁS
FLS. 185

NOME: JOSE DAVI EUFRASI DOS SANTOS **PROTUARIO: 210513**

Data De Nasciment: 19/05/1992 **Idade: 30 ANOS** **Leito: 03**

Data: 21/03/2023 **Dia de Internação:** _____

DATA	HORA	RELATÓRIO DE ENFERMAGEM
	00:00	Paciente segue no leito, em repouso com monitorização de múltiplos parâmetros, verificado SSVV + balanço diurese
	02:00	Realizado medicação de Lacosamida + verificação de SSVV + balanço hídrico, segue aos cuidados da enfermagem
	04:00	Pacente dormindo no momento, respirando espontâneo em ambiente, AVC mantendo sonda enteral, SVD bom volume de diurese
	06:00	Realizado medicação prescrita, sem queixas no momento, depressão diurese SVD, monitorização contínua múltiplos parâmetros segue aos cuidados de enfermagem
	07:00	Recebo plantão com paciente no leito em DD, consciente orientado comunicativo, AVC em jugular (E) ingurgitado com BIC SORO puro 83,3 ml/h incisão cirurgica em jugular D limpa e seca, monitorizado por múltiplos parâmetros e oximetria de pulso, SVD com diurese presente escuro segue aos cuidados da equipe de plantão
	09:00	Realizado banho de leito e higiene
	10:15	Recebe alta desta unidade para enfermaria

Geovanne R. de Melo Freitas
Téc. Enfermagem
COREN-GO 317 145

Tribunal de Justiça do Estado de Goiás
Documento Assinado e Publicado Digitalmente em 10/04/2023 17:23:32
Assinado por PRISCILLA DE FATIMA ALVES DE JESUS
Localizar pelo código: 109887665432563873209118695, no endereço: https://projudi.tjgo.jus.br/p

Processo: 5223557-92.2023.8.09.0137
Movimentacao 1 : Recebido
Arquivo 22 : 22_ip_162023.pdf

Valor: R$
PROCESSO CRIMINAL -> Medidas Cautelares -> Pedido de Prisão -> Pedido de Prisão Temporária
RIO VERDE - 4ª VARA CRIMINAL
Usuário: ADELSON CANDEO JUNIOR - Data: 02/06/2025 14:34:02

HMU Hospital Municipal Universitário	RELATÓRIO - ENFERMAGEM / UTI		185
REL.GC.001.HMU	Versão: 01	Validade: 02 anos	Página 2 de 2

DATA	HORA	RELATÓRIO DE ENFERMAGEM
		Juliana de Elizandra e Silva ENFERMAGEM COREN-GO 1[illegible]
		Por ele marcado todos os cuidados da enfermagem

Tribunal de Justiça do Estado de Goiás
Documento Assinado e Publicado Digitalmente em 10/04/2023 17:23:32
Assinado por PRISCILLA DE FATIMA ALVES DE JESUS
Localizar pelo código: 109087635432563873209118694, no endereço: https://projudi.tjgo.jus.br/p

Processo: 5223557-92.2023.8.09.0137
Movimentacao 1 : Recebido
Arquivo 22 : 22_ip_162023.pdf

HMU Hospital Municipal Universitário

NOME: JOSE DAVI EUFRASI	IDADE: 30 ANOS	LEITO: 18C
CLÍNICA CIRÚRGICA: FAB + POI CERVICOTOMIA EXPLORADORA	DATA: 22-mar-23	SEXO: M

	PRESCRIÇÃO	INTERVALO	VIA	HORÁRIO
1.	DIETA GERAL	-	VO	copa
2.	OMEPRAZOL 20MG - PELA MANHA EM JEJUM	24/24H	VO	
3.	DIPIRONA 1G	06/06H	VO	16 14 22
4.	BROMOPRIDA 10MG	08/08H	VO	14 22
5.	TRAMAL 100MG + AD	ACM	EV	ACM
6.	LACTULONA 15 ML	06/06H	VO	16 22
7.	ENOXAPARINA 40MG	24/24H	SC	
8.	HGT (CONFORME PROTOCOLO)	-		18 22 12
9.	INSULINA REGULAR (CONFORME PROTOCOLO)	-	EV	
10.	GLICOSE 50% - 4 AMP (CONFORME PROTOCOLO)	-	EV	
11.	CUIDADOS GERAIS			18
12.	CURATIVO EM FO			
13.				

Dr. André Vinícius de Oliveira
Médico Residente/Cirurgia Geral
CRM-GO 31135

POLÍCIA CIVIL 186 8ª DRP GTE

Valor: R$
PROCESSO CRIMINAL -> Medidas Cautelares -> Pedido de Prisão -> Pedido de Prisão Temporária
RIO VERDE - 4ª VARA CRIMINAL
Usuário: ADELSON CANDEO JUNIOR - Data: 02/06/2025 14:34:02

Tribunal de Justiça do Estado de Goiás
Documento Assinado e Publicado Digitalmente em 10/04/2023 17:23:32
Assinado por PRISCILLA DE FATIMA ALVES DE JESUS
Localizar pelo código: 109087635432563873209118694, no endereço: https://projudi.tjgo.jus.br/p

Processo: 5223557-92.2023.8.09.0137
Movimentacao 1 : Recebido
Arquivo 22 : 22_ip_162023.pdf

Tribunal de Justiça do Estado de Goiás
Documento Assinado e Publicado Digitalmente em 10/04/2023 17:23:32
Assinado por PRISCILLA DE FATIMA ALVES DE JESUS
Localizar pelo código: 109087635432563873209118694, no endereço: https://projudi.tjgo.jus.br/p

Processo: 5223557-92.2023.8.09.0137
Movimentacao 1 : Recebido
Arquivo 22 : 22_ip_162023.pdf

Valor: R$
PROCESSO CRIMINAL -> Medidas Cautelares -> Pedido de Prisão -> Pedido de Prisão Temporária
RIO VERDE - 4ª VARA CRIMINAL
Usuário: ADELSON CANDEO JUNIOR - Data: 02/06/2025 14:34:02

POLICIA CIVIL 187 GIRR G.I.E.

HMU Hospital Municipal Universitário	NOME: JOSE DAVI EUFRASI	IDADE: 30 ANOS	LEITO: UTI 3
	CLÍNICA CIRÚRGICA: FAB + POI CERVICOTOMIA EXPLORADORA	DATA: 22-mar-23	SEXO: M

EVOLUÇÃO MÉDICA DIÁRIA

 # ADMISSÃO: 19/03/23
 # 4º DIH
 # FERIMENTO POR ARMA BRANCA EM REGIÃO CERVICAL
 # 3º POI CERVICOTOMIA EXPLORADORA À DIREITA + LIGADURA DE VEIA JUGULAR EXTERNA DIREITA

HMA: PACIENTE 30 ANOS, DEU ENTRADA EM ST NO HMU, POR VOLTA DAS 17 HRS APOS EPISODIO DE FERIMENTO POR ARMA BRANCA EM REGIAO CERVICAL ZONA 1 E 2. FOI ENCAMINHADO PARA CENTRO CIRURGICO DEVIDO SANGRAMENTO ATIVO DE CARACTERISTICA VENOSA. PACIENTE FOI ADMITIDO EM CC COM MASCARA DE O2, TAQUICARDICO E HIPOTENSO. FOI SOLICITADA AVALIAÇAO DO VASCULAR, QUE INDICOU REALIZAÇAO DE CERVICOTOMIA EXPLORADORA EM CENTRO CIRURGICO COM URGENCIA. NA EXPLORAÇÃO FOI ENCONTRADA LESÃO DE JUGULAR EXTERNA DIREITA, SEM MAIS COMPLICAÇOES.

ULTIMAS 24 HORAS: PACIENTE EM LEITO DE ENFERMARIA, EM BEG, CALMO, CONTACTUANTE DE FORMA ESPONTÂNEA, GLASGOW 15, LÚCIDO E ORIENTADO EM TEMPO E ESPAÇO. ESTÁVEL HEMODINAMICAMENTE, SEM USO DE DVA. RESPIRANDO SEM DESCONFORTO RESPIRATÓRIO, SAT: 96% EM AR AMBIENTE. DIACORESE AUSENTE HA 3 DIAS. ALIMENTANDO-SE POR VIA ORAL, SEM DIFICULDADES. BOM PADRO DE SONO. NEGA QUEIXAS ÁLGICAS OU QUAISQUER OUTRAS NO PERÍODO. AFEBRIL NO PERÍODO, SINAIS VITAIS ESTAVEIS NAS ÚLTIMAS 24H.

EXAME FÍSICO:
Ectoscopia: BEG. AFEBRIL, ACIANOTICO, ANICTERICO, HIDRATADO, CORADO
ACV: RCR EM 2T, BNF S/S
AR: MVUA S/RA
ABDOME: PLANO FLACIDO, RHA+, NORMOTIMPANICO, INDOLOR A PALPAÇÃO
MMII: TEC < 3 S, PANTURRILHAS LIVRES, SEM EDEMA
NEURO: GLASGOW 15, PUPILAS ISO/FOTORREAGENTES
OP: SEM SINAIS FLOGISTICOS EM CERVICAL DIREITA, SEM ENFISEMA SUBCUTÂNEO OU SINAIS DE HEMATOMA. LIMPA E SECA.

EXAMES COMPLEMENTARES:
19/03/23: HB: 11,0; HT: 32,8; TAP: P/N: 1,28; RNI: 1,29; TTPA: P/N: 1; UR: 17,1; CR: 1,11; LACTATO: 60,7; K: 3,9; NA: 142.
GASOMETRIA: PH: 7,39; PCO2: 28,9; PO2: 164,7; HCO3: 17,1
20/03: HT: 27,1// HB: 9// LEUCO: 22,700// BAST: 5%// PLAQ: 202,000// BT: 0,27// CR: 0,53// UR: 22,3// K: 4,1// NA: 141// PCR: 37,1// LACTATO: 22,1//

CONDUTA

1- SOLICITO NOVOS EXAMES LAB
2- PROGRIDO DIETA
3- ALTA PROGRAMADA PARA AMANHÃ

Dr. Andre Vinicius de Oliveira
Médico Residente/Cirurgia Geral
CRM-GO 31135

Tribunal de Justiça do Estado de Goiás
Documento Assinado e Publicado Digitalmente em 10/04/2023 17:23:32
Assinado por PRISCILLA DE FATIMA ALVES DE JESUS
Localizar pelo código: 109087635432563873209118694, no endereço: https://projudi.tjgo.jus.br/p

Processo: 5223557-92.2023.8.09.0137
Movimentacao 1 : Recebido
Arquivo 22 : 22_ip_162023.pdf

HMU Hospital Municipal Universitário	RELATÓRIO - ENFERMAGEM / ENFERMARIA		
REL.GQ.001.HMU	Versão: 01	Validade: 02 anos	Página 1 de 2

Nome: José Jovi Engrosi Prontuário: 210513
Leito: 18C
Data de Nascimento: 19/05/1992 Idade: 30 Data: 22/03/23 Dia de Internação: _____

HORÁRIO	ANOTAÇÃO DE ENFERMAGEM	HORÁRIO	ANOTAÇÃO DE ENFERMAGEM
24:00	Realizado medicação CPM, pt em repouso, verificado SSVV paciente segue aos cuidados Téc Enf Luciane Ferreira da Silva Téc em Enfermagem COREN-GO 1856853	12:00	Realizado curativo em sacrum e medicações de horário conforme prescrição medica Renata C. F. M. Anastácio TÉC. EM ENFERMAGEM COREN-GO 856548
02:00	Realizado visita no leito pt calmo, dormindo, segue os cuidados do enf Sirlene Dias dos Santos Téc. Enfermagem COREN-GO 1256455	14:00	Pt segue sonolento e com ausência de alergia Renata C. F. M. Anastácio TÉC. EM ENFERMAGEM COREN-GO 856548
04:00	Realizado medicação CPM, pt segue aos cuidados Enf Luciane Ferreira da Silva Téc em Enfermagem COREN-GO 1856853	16:00	Pt segue no leito dormindo, sem intercorrência até o presente momento. Renata C. F. M. Anastácio TÉC. EM ENFERMAGEM COREN-GO 856548
06:00	Realizado medicação pt segue aos cuidados Luciane Ferreira da Silva Téc em Enfermagem COREN-GO 1856853	18:00	Segue mantendo acesso venoso periférico. Renata C. F. M. Anastácio TÉC. EM ENFERMAGEM COREN-GO 856548
07:00	Recebi pt em repouso no leito, calmo, consciente, orientado, verbalizando com clareza, normotenso, normocardio, eupneico, sem queixas, com soroterapia em curso Renata C. F. M. Anastácio TÉC. EM ENFERMAGEM COREN-GO 856548	19:00	Recebo plantão sem parecer no leito, calmo lucido comunicativo consciente, verbalizando, respirando em AA. sem AVD m SD sedidos os SSVV, segue aos cuidados da enfermagem Angra de C. Silva TÉC. DE ENFERMAGEM COREN-GO 001.812.746
10:00	Pt tomou banho, em uso de oxigenio com dieta oferecida Renata C. F. M. Anastácio TÉC. EM ENFERMAGEM COREN-GO 856548	22:00	Administrado medicação conforme CPM. Angra de C. Silva TÉC. DE ENFERMAGEM COREN-GO 001.812.746

POLÍCIA CIVIL DPC GOIÁS
Valor: R$
PROCESSO CRIMINAL -> Medidas Cautelares -> Pedido de Prisão -> Pedido de Prisão Temporária
RIO VERDE - 4ª VARA CRIMINAL
Usuário: ADELSON CANDEO JUNIOR - Data: 02/06/2025 14:34:02

Tribunal de Justiça do Estado de Goiás
Documento Assinado e Publicado Digitalmente em 10/04/2023 17:23:32
Assinado por PRISCILLA DE FATIMA ALVES DE JESUS
Localizar pelo código: 109087635432563873209118694, no endereço: https://projudi.tjgo.jus.br/p

Processo: 5223557-92.2023.8.09.0137
Movimentacao 1 : Recebido
Arquivo 22 : 22_ip_162023.pdf

HMU Hospital Municipal Universitário

RELATÓRIO - ENFERMAGEM / ENFERMARIA

REL.GQ.001.HMU	Versão: 01	Validade: 02 anos	Página 2 de 2

SINAIS VITAIS

Hora	PA	T.	FC	FR	SatO2	HGT	Assinatura
24:00	130x60	36	81	19	95%		[illegible]
07:00	120x70	36°C	77	20	96%	—	Renata
13:00	120x80	36°C	80	20	99%	—	Renata
19:00	130x80	37,1	56	19	99	—	[illegible]

BALANÇO HÍDRICO

Hora	GANHOS				PERDAS			Assinatura
	SNE	Irrigação	Venoso	BIC	SVD	SNG	DRENO	

HORÁRIO	EVOLUÇÃO DO ENFERMEIRO

HORÁRIO	EVOLUÇÃO DO ENFERMEIRO

Av. Jerônimo Martins, S/N – Parque Bandeirante - CEP: 72.905-970 - Rio Verde – GO
Fone: (64) 3613-5864 / 3621-2494 CNPJ: 02056729 / 0001 – 05

Valor: R$
PROCESSO CRIMINAL -> Medidas Cautelares -> Pedido de Prisão -> Pedido de Prisão Temporária
RIO VERDE - 4ª VARA CRIMINAL
Usuário: ADELSON CANDEO JUNIOR - Data: 02/06/2025 14:34:02

Tribunal de Justiça do Estado de Goiás
Documento Assinado e Publicado Digitalmente em 10/04/2023 17:23:32
Assinado por PRISCILLA DE FATIMA ALVES DE JESUS
Localizar pelo código: 109087635432563873209118694, no endereço: https://projudi.tjgo.jus.br/p

Processo: 5223557-92.2023.8.09.0137
Movimentacao 1 : Recebido
Arquivo 22 : 22_ip_162023.pdf

HMU Hospital Municipal Universitário	NOME: JOSE DAVI EUFRASI	IDADE: 30 ANOS	LEITO: 18C
	CLÍNICA CIRÚRGICA: FAB + POI CERVICOTOMIA EXPLORADORA	DATA: 23-Mar-23	SEXO: M

	PRESCRIÇÃO	INTERVALO	VIA	HORÁRIO
1.	ALTA HOSPITALAR			
2.				
3.				
4.				
5.				
6.				
7.				
8.				
9.				
10.				
11.				
12.				
13.				

Dr. André Vinícius de Oliveira
Médico
CRM-GO 31135

Valor: R$
PROCESSO CRIMINAL -> Medidas Cautelares -> Pedido de Prisão -> Pedido de Prisão Temporária
RIO VERDE - 4ª VARA CRIMINAL
Usuário: ADELSON CANDEO JUNIOR - Data: 02/06/2025 14:34:02

Tribunal de Justiça do Estado de Goiás
Documento Assinado e Publicado Digitalmente em 10/04/2023 17:23:32
Assinado por PRISCILLA DE FATIMA ALVES DE JESUS
Localizar pelo código: 109087635432563873209118694, no endereço: https://projudi.tjgo.jus.br/p

Processo: 5223557-92.2023.8.09.0137
Movimentacao 1 : Recebido
Arquivo 22 : 22_ip_162023.pdf

HMU Hospital Municipal Universitário

NOME: JOSE DAVI EUFRASI	IDADE: 30 ANOS	LEITO: 18C
CLÍNICA CIRÚRGICA: FAB + POI CERVICOTOMIA EXPLORADORA	DATA: 23-Mar-23	SEXO: M

	PRESCRIÇÃO	INTERVALO	VIA	HORÁRIO
1.	ALTA HOSPITALAR			
2.				
3.				
4.				
5.				
6.				
7.				
8.				
9.				
10.				
11.				
12.				
13.				

Dr. André Vinicius de Oliveira
Médico
CRM-GO 1135

Valor: R$
PROCESSO CRIMINAL -> Medidas Cautelares -> Pedido de Prisão -> Pedido de Prisão Temporária
RIO VERDE - 4ª VARA CRIMINAL
Usuário: ADELSON CANDEO JUNIOR - Data: 02/06/2025 14:34:02

Tribunal de Justiça do Estado de Goiás
Documento Assinado e Publicado Digitalmente em 10/04/2023 17:23:32
Assinado por PRISCILLA DE FATIMA ALVES DE JESUS
Localizar pelo código: 109087635432563873209118694, no endereço: https://projudi.tjgo.jus.br/p

Processo: 5223557-92.2023.8.09.0137
Movimentacao 1 : Recebido
Arquivo 22 : 22_ip_162023.pdf

POLICIA CIVIL 191 2º DEP

HMU Hospital Municipal Universitário	NOME: JOSE DAVI EUFRASI	IDADE: 30 ANOS	LEITO: UTI 3
	CLÍNICA CIRÚRGICA: FAB + POI CERVICOTOMIA EXPLORADORA	DATA: 23-Mar-23	SEXO: M

EVOLUÇÃO MÉDICA DIÁRIA

 # ADMISSÃO: 19/03/23
 # 5º DIH
 # FERIMENTO POR ARMA BRANCA EM REGIÃO CERVICAL
 # 5º POI CERVICOTOMIA EXPLORADORA À DIREITA + LIGADURA DE VEIA JUGULAR EXTERNA DIREITA

HMA: PACIENTE 30 ANOS, DEU ENTRADA EM ST NO HMU, POR VOLTA DAS 17 HRS APOS EPISODIO DE FERIMENTO POR ARMA BRANCA EM REGIAO CERVICAL ZONA 1 E 2. FOI ENCAMINHADO PARA CENTRO CIRURGICO DEVIDO SANGRAMENTO ATIVO DE CARACTERISTICA VENOSA. PACIENTE FOI ADMITIDO EM CC COM MASCARA DE O2, TAQUICARDICO E HIPOTENSO. FOI SOLICITADA AVALIAÇAO DO VASCULAR, QUE INDICOU REALIZAÇAO DE CERVICOTOMIA EXPLORADORA EM CENTRO CIRURGICO COM URGENCIA. NA EXPLORAÇÃO FOI ENCONTRADA LESÃO DE JUGULAR EXTERNA DIREITA, SEM MAIS COMPLICAÇOES.

ULTIMAS 24 HORAS: PACIENTE EM LEITO DE ENFERMARIA, EM BOM ESTADO GERAL, RELATANDO MELHORA DO PADRÃO DE SONO, BOA ACEITAÇÃO DA DIETA VIA ORAL, DIURESE E DIACORESE PRESENTES E FISIOLÓGICAS. NEGA QUEIXAS ÁLGICAS OU QUAISQUER OUTRAS NO PERÍODO. AFEBRIL NO PERÍODO, SINAIS VITAIS ESTAVEIS NAS ÚLTIMAS 24H.

EXAME FÍSICO:
Ectoscopia: BEG. AFEBRIL, ACIANOTICO, ANICTERICO, HIDRATADO, CORADO
ACV: RCR EM 2T, BNF S/S
AR: MVUA S/RA
ABDOME: PLANO FLACIDO, RHA+, NORMOTIMPANICO, INDOLOR A PALPAÇÃO
MMII: TEC < 3 S, PANTURRILHAS LIVRES, SEM EDEMA
NEURO: GLASGOW 15, PUPILAS ISO/FOTORREAGENTES
FOP: SEM SINAIS FLOGISTICOS EM CERVICAL DIREITA, SEM ENFISEMA SUBCUTÂNEO OU SINAIS DE HEMATOMA. LIMPA E SECA.

EXAMES COMPLEMENTARES:
- **GASOMETRIA:** PH: 7,39; PCO2: 28,9; PO2: 164,7; HCO3: 17,1
- **(19/03):** HB: 11,0; HT: 32,8; TAP: P/N: 1,28; RNI: 1,29; TTPA: P/N: 1: [illegible] 1,11; LACTATO: 60,7; K: 3,9; NA: 142.
- **(20/03):** HT: 27,1// HB: 9// LEUCO: 22,700// BAST: 5%// PLAQ: 202,000// BT: 0,27// CR: 0,53// UR: 22,3// K: 4,1// NA: 141// PCR: 37,1// LACTATO: 22,1//
- **(22/03):** HT: 27,8// HB: 9,2 // LEUCO: 12.480 // BAST: 2%// PLAQ: 268.000 // BT: 0,27// CR: 0,41 // UR: 19,9// K: 3,7// NA: 138 // PCR: 28// LACTATO: 21,3 // RNI: 1

CONDUTA
1- ALTA HOSPITALAR

Dr. André Vinícius de Oliveira
Médico
CRM-GO 31135

Valor: R$
PROCESSO CRIMINAL -> Medidas Cautelares -> Pedido de Prisão -> Pedido de Prisão Temporária
RIO VERDE - 4ª VARA CRIMINAL
Usuário: ADELSON CANDEO JUNIOR - Data: 02/06/2025 14:34:02

Tribunal de Justiça do Estado de Goiás
Documento Assinado e Publicado Digitalmente em 10/04/2023 17:23:32
Assinado por PRISCILLA DE FATIMA ALVES DE JESUS
Localizar pelo código: 109087635432563873209118694, no endereço: https://projudi.tjgo.jus.br/p

Processo: 5223557-92.2023.8.09.0137
Movimentacao 1 : Recebido
Arquivo 22 : 22_ip_162023.pdf

Valor: R$
PROCESSO CRIMINAL -> Medidas Cautelares -> Pedido de Prisão -> Pedido de Prisão Temporária
RIO VERDE - 4ª VARA CRIMINAL
Usuário: ADELSON CANDEO JUNIOR - Data: 02/06/2025 14:34:02

192

RESUMO DE ALTA

NOME: JOSE DAVI EUFRASI DOS SANTOS
IDADE: 30 ANOS **DN:** 19/05/1992 **ALTA:** 23/03/23
DIAGNÓSTICOS: FERIMENTO POR ARMA BRANCA

PACIENTE 30 ANOS, ADMITIDO EM ST NO DIA 19/03/23 COM FERIMENTO POR ARMA BRANCA EM REGIAO CERVICAL ZONA 1 E 2. FOI ENCAMINHADO PARA CENTRO CIRURGICO DEVIDO SANGRAMENTO ATIVO DE CARACTERSTICA VENOSA SENDO REALIZADA CERVICOTOMIA EXPLORADORA EM CENTRO CIRURGICO COM URGENCIA E LIGADURA DE VEIA JUGULAR EXTERNA. PERMANECEU INTERNADO 2 DIAS EM UTI E RECEBEU ALTA PARA ENFERMARIA EM BOM ESTADO GERAL, SEM NECESSIDADE DE DVA, SATURANDO 96% EM A.A.

HOJE, DIA 23/03/23, RECEBE ALTA HOSPITALAR EM BOM ESTADO GERAL, COM BOA ACEITAÇÃO DA DIETA VIA ORAL, BOM PADRÃO DE SONO, DEAMBULANDO, COM DIURESE E DIACORESE PRESENTES E FISIOLÓGICAS, SEM QUEIXAS ÁLGICAS, FERIDA OPERATÓRIA COM BOM ASPECTO, LIMPA E SECA, SEM SINAIS DE ENFISEMA TORÁCICO.

FORNEÇO ORIENTAÇÕES GERAIS, PRESCREVO SINTOMÁTICOS, ATESTADO DE 14 DIAS.

Dr. André Vinícius de Oliveira
Médico
CRM-GO 31135

Rio Verde, 23/03/2023

Médico responsável

Tribunal de Justiça do Estado de Goiás
Documento Assinado e Publicado Digitalmente em 10/04/2023 17:23:32
Assinado por PRISCILLA DE FATIMA ALVES DE JESUS
Localizar pelo código: 109087635432563873209118694, no endereço: https://projudi.tjgo.jus.br/p

Processo: 5223557-92.2023.8.09.0137
Movimentacao 1 : Recebido
Arquivo 22 : 22_ip_162023.pdf

ESTADO DE GOIÁS
SECRETARIA DA SEGURANÇA PÚBLICA
POLICIA CIVIL
DEPARTAMENTO DE POLICIA JUDICIÁRIA
GIH GRUPO DE INVESTIGAÇÃO DE HOMICÍDIOS DE RIO VERDE

SOLICITAÇÃO LAUDO DE EXAME DE CORPO DE DELITO "LESÕES CORPORAIS"

POLÍCIA CIVIL 8ª DRP G.I.H. 193

Nome: **JOSÉ DAVI EUFRASIO DOS SANTOS**

Foto:

Sexo:	**MASCULINO**		
Data Solicitao:	**23/03/2023 14:03**		
Nascimento:	**19/05/1992**	Idade:	**30 ANOS**
Nacionalidade:	**BRASILEIRA**	Naturalidade:	**IGARAPÉ-MIRI - PA**
Estado Civil:	**[NÃO INFORMADA]**	Cor/Raça:	**NÃO INFORMADA**
Nome do Pai:	**[NÃO INFORMADA]**	Nome da Mãe:	**Eulália Maciel eufrasio**
RG:	**[NÃO INFORMADA]**	CPF:	**[NÃO INFORMADA]**

Endereço residencial:	**[NÃO INFORMADA]**
Telefone residencial:	**[NÃO INFORMADA]**
Endereço comercial:	**[NÃO INFORMADA]**
Telefone comercial:	**[NÃO INFORMADA]**
Celular:	**[NÃO INFORMADA]**
Núcleo IML:	**05ª COORDENAÇÃO REGIONAL DE POLÍCIA TÉCNICO-CIENTÍFICA DE RIO VERDE**
Rel. constatação prévia:	**NÃO**
Cópia do exame:	**SIM**
Delegacia Registro:	**GIH GRUPO DE INVESTIGAÇÃO DE HOMICÍDIOS DE RIO VERDE**
Delegacia Destino:	**GIH GRUPO DE INVESTIGAÇÃO DE HOMICÍDIOS DE RIO VERDE**
Origem R.A.I.:	**REGISTRO DE ATENDIMENTO INTEGRADO Nº 29173534**
Tipo Ocorrência:	**INQUÉRITO POLICIAL**
Número / Ano Ocorrência:	**16 / 2023**

Número Solicitação:	**340476**
Observações:	**vitima de tentativa de homicidio**
Motivação:	
Autoridade Solicitante:	**ADELSON CANDEO JUNIOR**

Valor: R$
PROCESSO CRIMINAL -> Medidas Cautelares -> Pedido de Prisão -> Pedido de Prisão Temporária
RIO VERDE - 4ª VARA CRIMINAL
Usuário: ADELSON CANDEO JUNIOR - Data: 02/06/2025 14:34:02

Tribunal de Justiça do Estado de Goiás
Documento Assinado e Publicado Digitalmente em 10/04/2023 17:23:32
Assinado por PRISCILLA DE FATIMA ALVES DE JESUS
Localizar pelo código: 109087635432563873209118694, no endereço: https://projudi.tjgo.jus.br/p

Processo: 5223557-92.2023.8.09.0137
Movimentacao 1 : Recebido
Arquivo 22 : 22_ip_162023.pdf

ESTADO DE GOIÁS
SECRETARIA DA SEGURANÇA PÚBLICA
POLICIA CIVIL
DEPARTAMENTO DE POLICIA JUDICIÁRIA
GIH GRUPO DE INVESTIGAÇÃO DE HOMICÍDIOS DE RIO VERDE

SOLICITAÇÃO LAUDO DE EXAME DE CORPO DE DELITO "LESÕES CORPORAIS"

POLICIA CIVIL 194 8ª DRP G.I.H. Rio Verde-GO

Nome: **GIRLENO BEZERRA DE LIMA**

Foto:

Sexo:	**MASCULINO**		
Data Solicitao:	**23/03/2023 14:03**		
Nascimento:	**11/01/1986**	Idade:	**37 ANOS**
Nacionalidade:	**BRASILEIRA**	Naturalidade:	-
Estado Civil:	**[NÃO INFORMADA]**	Cor/Raça:	**NÃO INFORMADA**
Nome do Pai:	**ANTONIO BEZERRA DE LIMA**	Nome da Mãe:	**SEVERINA BEZERRA DE LIMA**
RG:	**5002696**	CPF:	**[NÃO INFORMADA]**

Endereço residencial:	**[NÃO INFORMADA]**
Telefone residencial:	**[NÃO INFORMADA]**
Endereço comercial:	**[NÃO INFORMADA]**
Telefone comercial:	**[NÃO INFORMADA]**
Celular:	**[NÃO INFORMADA]**
Núcleo IML:	**05ª COORDENAÇÃO REGIONAL DE POLÍCIA TÉCNICO-CIENTÍFICA DE RIO VERDE**
Rel. constatação prévia:	**NÃO**
Cópia do exame:	**SIM**
Delegacia Registro:	**GIH GRUPO DE INVESTIGAÇÃO DE HOMICÍDIOS DE RIO VERDE**
Delegacia Destino:	**GIH GRUPO DE INVESTIGAÇÃO DE HOMICÍDIOS DE RIO VERDE**
Origem R.A.I.:	**REGISTRO DE ATENDIMENTO INTEGRADO Nº 29173534**
Tipo Ocorrência:	**INQUÉRITO POLICIAL**
Número / Ano Ocorrência:	**16 / 2023**

Número Solicitação:	**340475**
Observações:	**vitima de tentativa de homicidio por arma branca**
Motivação:	
Autoridade Solicitante:	**ADELSON CANDEO JUNIOR**

Valor: R$
PROCESSO CRIMINAL -> Medidas Cautelares -> Pedido de Prisão -> Pedido de Prisão Temporária
RIO VERDE - 4ª VARA CRIMINAL
Usuário: ADELSON CANDEO JUNIOR - Data: 02/06/2025 14:34:02

Tribunal de Justiça do Estado de Goiás
Documento Assinado e Publicado Digitalmente em 10/04/2023 17:23:32
Assinado por PRISCILLA DE FATIMA ALVES DE JESUS
Localizar pelo código: 109087635432563873209118694, no endereço: https://projudi.tjgo.jus.br/p

Processo: 5223557-92.2023.8.09.0137
Movimentacao 1 : Recebido
Arquivo 23 : 23_ip_162023.pdf

Valor: R$
PROCESSO CRIMINAL -> Medidas Cautelares -> Pedido de Prisão -> Pedido de Prisão Temporária
RIO VERDE - 4ª VARA CRIMINAL
Usuário: ADELSON CANDEO JUNIOR - Data: 02/06/2025 14:34:03

Estado de Goiás
Polícia Civil
8ª Delegacia Regional de Polícia de Rio Verde
GIH – Grupo de Investigação de Homicídios

195
DRP
J.I.H.
Rio Verde-GO

RELATÓRIO DE INVESTIGAÇÃO CRIMINAL

Assunto: Diligências realizadas no caso das vítimas Girleno Bezerra de Lima e José Davi Eufrasio dos Santos, IP n.º 16/2023.

Difusão: GIH.

Referência: Ordem de Missão Policial.

Ao Delegado de Polícia Adelson Candeo Junior, do Grupo de Investigação de Homicídios de Rio Verde - GO.

Introdução:

Em resposta à Ordem de Missão Policial, este relatório apresenta informações pertinentes à qualificação completa dos investigados, especialmente as suas passagens policiais e criação de link para acesso rápido aos vídeos juntados ao RAI pelos policiais militares que atenderam a ocorrência.

Rua 16, nº 76, Bairro Popular, Rio Verde/GO – CEP: 75.903-493
Fone: (64) 3620-0974
Site: www.policiacivil.go.gov.br
E-mail: gih-rioverde@policiacivil.go.gov.br

Tribunal de Justiça do Estado de Goiás
Documento Assinado e Publicado Digitalmente em 10/04/2023 17:23:33
Assinado por PRISCILLA DE FATIMA ALVES DE JESUS
Localizar pelo código: 109087605432563873209118615, no endereço: https://projudi.tjgo.jus.br/p

Processo: 5223557-92.2023.8.09.0137
Movimentacao 1 : Recebido
Arquivo 23 : 23_ip_162023.pdf

Valor: R$
PROCESSO CRIMINAL -> Medidas Cautelares -> Pedido de Prisão -> Pedido de Prisão Temporária
RIO VERDE - 4ª VARA CRIMINAL
Usuário: ADELSON CANDEO JUNIOR - Data: 02/06/2025 14:34:03

196
6ª DRP
G.I.H.
Rio Verde-GO

Desenvolvimento:

Da qualificação e vida pregressa de Guilherme:

O autor, conhecido como GUILHERME, trata-se de GUILHERME HENRIQUE OLIVEIRA MOREIRA, filho de Adão Moreira da Costa e Karina da Silva Oliveira, natural de Rio Verde - GO, nascido aos 22/02/2006, portador do RG n.º 8160294 - SSP/GO e do CPF n.º 711.266.471-36. Seu endereço atual é Rua Abel Pereira de Castro, n.º 1310, Centro, Rio Verde - GO. Possui passagem por ato infracional análogo ao crime de disparo de arma de fogo em via pública (RAI 17385521) e um registro de apoio da PMGO ao Conselho Tutelar, onde consta que o menor Guilherme é autor de diversos atos infracionais cometidos em um assentamento rural (RAI 16880940). Seu telefone é o (64) 99244-6999.

RAI 16880940

Relato PM

FOMOS ACIONADOS PELO Sº. TEN. JURANDE A DESLOCARMOS NO ASSENTAMENTO PONTE DE PEDRA, ONDE SEGUNDO PAULA REGINA VAZ MARTINS ALVES, O MENOR GUILHERME HENRIQUE OLIVEIRA MOREIRA, NA NOITE PASSADA TINHA ATIRADO VARIAS PEDRA EM SUA CASA SENDO QUE ELA DESCONHECIA O MOTIVO, DE TAIS ATO, DIANTE DOS FATOS ACIONAMOS O CONSELHO TUTELAR AO INFORMAR QUE SE TRATAVA DO MENO GUILHERME HENRIQUE OLIVEIRA MOREIRA , FOMOS INFORMADO PELA CONSELHEIRA SINTIA, QUE ESTE MENOR E ACUSADO DE VARIAS SITUACÕES. NO ASSENTAMENTO PONTE DE PEDRA E TEM O COSTUME DE ANDAR ARMADO COM FACA SENDO QUE DIAS ATRAS ESTE ATE TENTOU FURAR OUTRA PESSOA COM FACA, DESLOCAMOS AO LOCAL ONDE LOCALIZAMOS O MENOR GUILHERME HENRIQUE OLIVEIRA MOREIRA, O QUAL FOI ABORDADO PADRÃO POP. A REALIZAR A BUSCA PESSOAL FOI ENCONTRADO UMA FACA TIPO PEIXEIRA NA CINTURA DO MESMO SENDO ESTE DESAMADO E REPASSADO AO CONSELHO TUTELAR, PARA AS DEMAIS PROVIDENCIAS.

Tribunal de Justiça do Estado de Goiás
Documento Assinado e Publicado Digitalmente em 10/04/2023 17:23:33
Assinado por PRISCILLA DE FATIMA ALVES DE JESUS
Localizar pelo código: 109087605432563873209118615, no endereço: https://projudi.tjgo.jus.br/p

Processo: 5223557-92.2023.8.09.0137
Movimentacao 1 : Recebido
Arquivo 23 : 23_ip_162023.pdf

Valor: R$
PROCESSO CRIMINAL -> Medidas Cautelares -> Pedido de Prisão -> Pedido de Prisão Temporária
RIO VERDE - 4ª VARA CRIMINAL
Usuário: ADELSON CANDEO JUNIOR - Data: 02/06/2025 14:34:03

POLÍCIA CIVIL 197 8ª DRP G.I.H. Rio Verde-GO

RAI 17385521

Relato PM

NA PRESENTE DATA RECEBEMOS DETERMINAÇÃO DA CENTRAL PARA DESLOCAMOS ATÉ O ASSENTAMENTO PONTE DE PEDRA, POIS SEGUNDO A DENUNCIANTE RELATOU QUE: NA NOITE DE ONTEM (05/12/2020) POR VOLTA DAS 22H500 O SR. ADÃO NA COMPANHIA DE SEU FILHO GUILHERME, CHEGOU NO BAR DO ZÉ DA HORTA EMBRIAGADOS EM UMA CAMINHONETE D-10 ANTIGA DE COR BRANCA, QUE ALGUM TEMPO QUE ESTAVAM NO LOCAL O RAPAZ FOI ATÉ O VEÍCULO PEGOU UMA ESPINGARDA MUNICIADA E NA PRESENÇA DO PAI PASSOU A EFETUAR DISPAROS PARA O ALTO. QUE EM MOMENTO ALGUM FOI REPREENDIDO PELO PAI QUE TUDO VIA. QUE DEIXARAM O LOCAL E A TESTEMUNHA FECHOU O BAR, QUE HOJE PELA MANHÃ UM VIZINHO ENCONTROU A ESPINGARDA DEIXADA NA PORTA DE SUA CASA E FOI ATÉ O BAR E ENTREGOU PARA A TESTEMUNHA ANDREZA, PEDINDO PARA QUE LIGASSE E ENTREGASSE A ARMA PARA A POLÍCIA. ANTE O EXPOSTO DESLOCAMOS ATÉ O ASSENTAMENTO FIZEMOS A DETENÇÃO DO O SR. ADÃO JUNTAMENTE COM A ARMA, ENCAMINHAMOS O MESMO AO HOSPITAL PARA EXAME E ACIONAMOS A AUTORIDADE POLICIAL POR MEIO DA ESCRIVÃ LUCIANA, AO QUAL NOS REPORTOU QUE ERA PARA COLOCAR O AUTOR EM LIBERDADE E QUE O INQUÉRITO SERIA LAVRADO POR PORTARIA. FIZEMOS A APREENSÃO DA ARMA, LIBERAMOS O AUTOR E LAVRAMOS A PRESENTE OCORRÊNCIA.

ADENDO: SEGUNDO O SR. ADÃO O MESMO NÃO TINHA CONHECIMENTO QUE O SEU FILHO HAVIA ADQUIRIDO A ARMA E QUE NÃO ESTAVA NO LOCAL NO MOMENTO DOS DISPAROS.

Da qualificação e vida pregressa de FELIPE:

O autor, conhecido como FELIPE, trata-se de FELIPE DA SILVA SANTOS, filho de Flaviana Luzia da Silva, nascido aos 28/01/1998, portador do CPF n.º 088.572.465-82. Seu endereço atual é incerto. Não possui passagens policiais. Seu telefone é o (94) 99206-7603.

Tribunal de Justiça do Estado de Goiás
Documento Assinado e Publicado Digitalmente em 10/04/2023 17:23:33
Assinado por PRISCILLA DE FATIMA ALVES DE JESUS
Localizar pelo código: 109087605432563873209118615, no endereço: https://projudi.tjgo.jus.br/p

Processo: 5223557-92.2023.8.09.0137
Movimentacao 1 : Recebido
Arquivo 23 : 23_ip_162023.pdf

Valor: R$
PROCESSO CRIMINAL -> Medidas Cautelares -> Pedido de Prisão -> Pedido de Prisão Temporária
RIO VERDE - 4ª VARA CRIMINAL
Usuário: ADELSON CANDEO JUNIOR - Data: 02/06/2025 14:34:03

Do link de acesso às imagens:

As imagens juntadas ao RAI, os prints utilizados no relatório, assim como o próprio relatório, encontram-se disponíveis no Google Drive, em conta criada exclusivamente para esta finalidade. Direcione a câmera do seu celular para o QR-Code abaixo, ou siga o link.

https://drive.google.com/drive/folders/1tQ-j8UjQTgsBehqKKqLSBbGkqiGJrH2_?usp=share_link

Tribunal de Justiça do Estado de Goiás
Documento Assinado e Publicado Digitalmente em 10/04/2023 17:23:33
Assinado por PRISCILLA DE FATIMA ALVES DE JESUS
Localizar pelo código: 109087605432563873209118615, no endereço: https://projudi.tjgo.jus.br/p

Processo: 5223557-92.2023.8.09.0137
Movimentacao 1 : Recebido
Arquivo 23 : 23_ip_162023.pdf

Valor: R$
PROCESSO CRIMINAL -> Medidas Cautelares -> Pedido de Prisão -> Pedido de Prisão Temporária
RIO VERDE - 4ª VARA CRIMINAL
Usuário: ADELSON CANDEO JUNIOR - Data: 02/06/2025 14:34:03

Estado de Goiás
Polícia Civil
8ª Delegacia Regional de Polícia de Rio Verde
GIH – Grupo de Investigação de Homicídios

POLÍCIA CIVIL 8ª DRP G.I.H. Rio Verde-GO
199

Conclusão:

Consideramos cumprida a Ordem de Missão Policial apresentada. Aguardamos novas determinações pertinentes ao caso.

É o Relatório.

Rio Verde, 04 de abril de 2023.

Respeitosamente,

Agente de Polícia

R.G. Funcional nº 11012

Agente de Polícia

R.G. Funcional nº 11042

Rua 16, nº 76, Bairro Popular, Rio Verde/GO – CEP: 75.903-493
Fone: (64) 3620-0974
Site: www.policiacivil.go.gov.br
E-mail: gih-rioverde@policiacivil.go.gov.br

Tribunal de Justiça do Estado de Goiás
Documento Assinado e Publicado Digitalmente em 10/04/2023 17:23:33
Assinado por PRISCILLA DE FATIMA ALVES DE JESUS
Localizar pelo código: 109087605432563873209118615, no endereço: https://projudi.tjgo.jus.br/p

Processo: 5223557-92.2023.8.09.0137
Movimentacao 1 : Recebido
Arquivo 23 : 23_ip_162023.pdf

Valor: R$
PROCESSO CRIMINAL -> Medidas Cautelares -> Pedido de Prisão -> Pedido de Prisão Temporária
RIO VERDE - 4ª VARA CRIMINAL
Usuário: ADELSON CANDEO JUNIOR - Data: 02/06/2025 14:34:03

200

LAUDO DE EXAME PERICIAL DE LOCAL DE MORTE VIOLENTA

Ao 19° (Décimo nono) dia do mês de Março do ano de 2023 (dois mil e vinte e três) nesta cidade e no 5° Núcleo Regional de Polícia Técnico-Científica, da Superintendência de Polícia Técnico-Científica da Secretaria da Segurança Pública, pela Coordenadora do Núcleo, **Gabriela Silva Almeida**, foi designado o Perito Criminal **Hugo Estevam Marques Bessa** para proceder ao Exame Pericial de Local de Tentativa de Homicidios, a fim de atender uma solicitação do Grupo de Investigação de Homicídios de Rio Verde (GIH).

1 – HISTÓRICO

Comunicado o fato ao 5° Núcleo Regional de Polícia Técnico-Científica, via telefone, por volta das 18:00 horas do dia 19/03/2023, a equipe da Polícia Técnica Científica formada pelo o perito criminal **Hugo Estevam Marques Bessa**, compareceram ao local do crime por volta de 18 horas e 20 minutos do dia 19/03/2023. O levantamento pericial durou cerca de 120 minutos. O evento de morte violenta ocorreu na Rua Clodoveu Leao, quadra 30, lote 09, número 387, Vila Borges, Rio Verde - Goiás. O crime foi de tentativa de homicídio e, não havia corpos no local de local de perícia.

Na rua onde ocorreu o evento de morte violenta havia duas viaturas de polícia militar convencional e a equipe do GIH também estava no local.

2 – OBJETIVO DA PERÍCIA

Tinha como objetivo a perícia estabelecer a materialidade e o diagnóstico diferencial de fato tido como infração penal contra a vida de pessoa e, se possível, determinar as circunstâncias em que o mesmo teria ocorrido, os meios e/ou instrumentos empregados para a sua consumação e a autoria do fato, oferecendo assim, subsídios à autoridade para instrução de procedimento policial em trâmite pela delegacia requisitante.

Assinado eletronicamente por:
HUGO ESTEVAM MARQUES BESSA:02480039117

Tribunal de Justiça do Estado de Goiás
Documento Assinado e Publicado Digitalmente em 10/04/2023 17:23:33
Assinado por PRISCILLA DE FATIMA ALVES DE JESUS
Localizar pelo código: 109087605432563873209118615, no endereço: https://projudi.tjgo.jus.br/p

Processo: 5223557-92.2023.8.09.0137
Movimentacao 1 : Recebido
Arquivo 23 : 23_ip_162023.pdf

Valor: R$
PROCESSO CRIMINAL -> Medidas Cautelares -> Pedido de Prisão -> Pedido de Prisão Temporária
RIO VERDE - 4ª VARA CRIMINAL
Usuário: ADELSON CANDEO JUNIOR - Data: 02/06/2025 14:34:03

201

3 – ISOLAMENTO E PRESERVAÇÃO

O local do evento, quando do nosso comparecimento, encontrava-se guarnecido pelos policiais militares ali presentes e devidamente isolada, sem presença de fita zebrada. De fato, o local estava preservado, não prejudicando a análise pericial.

4 – DESCRIÇÃO

4.1 – DO LOCAL

4.1.1 – ENDEREÇO: Rua Clodoveu Leao, quadra 30, lote 09, número 387, Vila Borges, Rio Verde – Goiás;

4.1.2 – LOCAL IMEDIATO: Tratava-se da cozinha da residência dos fundos e da calçada frontal da residência;

4.1.4 – LOCAL MEDIATO E RELACIONADO: pode ser considerado como locais mediatos e relacionados os outros cômodos da casa. Também é considerado local relacionado o corredor entre a residência onde morava as vítimas e a calçada onde uma das vítimas foi socorrida;

4.1.5 – CONDIÇÕES METEOROLÓGICAS (quando do Levantamento): dia, tempo bom, porém iluminação regular, não as análises periciais;

4.2 - DO CADÁVER: exame impossível. Não havia corpos no local de perícia;

4.2.1 – DESCRIÇÃO DO CORPO: exame impossível. Não havia corpos no local de perícia;

4.2.2 - POSIÇÃO: exame impossível. Não havia corpos no local de perícia;

4.2.3 – INDUMENTÁRIA: exame impossível. Não havia corpos no local de perícia;

Assinado eletronicamente por:
HUGO ESTEVAM MARQUES BESSA:02490039117

Tribunal de Justiça do Estado de Goiás
Documento Assinado e Publicado Digitalmente em 10/04/2023 17:23:33
Assinado por PRISCILLA DE FATIMA ALVES DE JESUS
Localizar pelo código: 109087605432563873209118615, no endereço: https://projudi.tjgo.jus.br/p

Processo: 5223557-92.2023.8.09.0137
Movimentacao 1 : Recebido
Arquivo 23 : 23_lp_162023.pdf

Valor: R$
PROCESSO CRIMINAL -> Medidas Cautelares -> Pedido de Prisão -> Pedido de Prisão Temporária
RIO VERDE - 4ª VARA CRIMINAL
Usuário: ADELSON CANDEO JUNIOR - Data: 02/06/2025 14:34:03

5 – EXAMES E ANÁLISE PERICIAL:

5.1 – NO CENÁRIO:

202

a) Aparentemente o evento ocorreu no local supracitado;

b) Havia grande quantidade de manchas substância hematoide, em todos os cômodos da residência, corredores e algumas paredes, mostrando que provavelmente houve fuga e perseguição de vítimas e autor (es) provavelmente;

c) Havia várias poças de substância hematoide no local imediato e relacionados;

d) Ausência aparente de manchas por espargimento;

e) Presença de manchas hematóides por respingo;

f) Presença aparente de manchas por jorros/jatos, que possivelmente tem origem de sangramento arterial;

g) Presença de manchas de arrastamento do corpo. Essa evidência pode ter sido produzida durante o resgate das vítimas pela equipe do samu;

h) Presença de manchas por contato (Transferência) na parede da cozinha;

i) Presença de pegadas de substância hematóide. Não é possível saber se estas manchas foram produzidas por uma vítima em fuga ou pelo (s) autor (es);

j) Foram encontradas duas facas com manchas de substância hematoide em sua lâmina e cabo, sendo uma encontrada na calçada e outra encontrada na cozinha. Esta última possuía impressões digitais visíveis, que foram devidamente fotografadas e enviadas para análise na seção de papiloscopia em Goiânia;

Assinado eletronicamente por:
HUGO ESTEVAM MARQUES BESSA:02488039117

Tribunal de Justiça do Estado de Goiás
Documento Assinado e Publicado Digitalmente em 10/04/2023 17:23:33
Assinado por PRISCILLA DE FATIMA ALVES DE JESUS
Localizar pelo código: 109087605432563873209118615, no endereço: https://projudi.tjgo.jus.br/p

Processo: 5223557-92.2023.8.09.0137
Movimentacao 1 : Recebido
Arquivo 23 : 23_ip_162023.pdf

Valor: R$
PROCESSO CRIMINAL -> Medidas Cautelares -> Pedido de Prisão -> Pedido de Prisão Temporária
RIO VERDE - 4ª VARA CRIMINAL
Usuário: ADELSON CANDEO JUNIOR - Data: 02/06/2025 14:34:03

k) Foram encontradas duas carteiras pertencentes à vítima, contendo dinheiro em espécie (vide anexo fotográfico) e documentos pessoais da vítima. Não foram encontradas drogas nem armas de fogo nos locais imediato e mediato;

l) Havia vestígios de sangue lavado no banheiro, mostrando que provavelmente após a tentativa de homicídio, o(s) autor (es) tenha (m) se lavado. Não há como descartar que esse "sangue lavado" seja proveniente da equipe que resgatou a vítima, uma vez que estes profissionais podem ter se sujado durante o atendimento, necessitando se lavar de forma quase imediata;

m) Foram encontrado desordem no quarto das vítimas, com ventilador caído no chão, o que demonstra que houve luta corporal entre vítima e agressor (es);

n) Havia um martelo, que certamente foi utilizado por uma das vítimas para se defender de agressor (es);

5.2 – NO CADÁVER

Não havia corpos no local. Havia a informação de que as vítimas haviam sido socorridas ainda com vida. Logo não houve exame de cadáver.

5.3 – OUTRAS CONSIDERAÇÕES TÉCNICAS:

1º - Com relação ao fato propriamente dito, temos que a ação violenta iniciou provavelmente no quarto das vítimas, houve fuga de uma das vítimas até a cozinha, sendo esta atingida uma ou mais vezes neste cômodo. Em contrapartida, a outra vítima teria empreendido fuga em direção a saída do lote (de norte para sul), vindo a repousa no setor localizado mais a oeste da calçada. Há a possibilidade de o (s) autor (es) terem se deslocado da residência onde ocorreram os fatos primeiro e a segunda vítima que foi atingida na varanda da residência onde as vítimas moravam ter conseguido chegar até a calçada com o intuito de pedir ajuda para si e para outra vítima

Assinado eletronicamente por:
HUGO ESTEVAM MARQUES BESSA:02480039111

Tribunal de Justiça do Estado de Goiás
Documento Assinado e Publicado Digitalmente em 10/04/2023 17:23:33
Assinado por PRISCILLA DE FATIMA ALVES DE JESUS
Localizar pelo código: 109087605432563873209118615, no endereço: https://projudi.tjgo.jus.br/p

Processo: 5223557-92.2023.8.09.0137
Movimentacao 1 : Recebido
Arquivo 23 : 23_ip_162023.pdf

Valor: R$
PROCESSO CRIMINAL -> Medidas Cautelares -> Pedido de Prisão -> Pedido de Prisão Temporária
RIO VERDE - 4ª VARA CRIMINAL
Usuário: ADELSON CANDEO JUNIOR - Data: 02/06/2025 14:34:03

2°- O corpo de uma das vítimas estava na cozinha, próximo à porta (o que corrobora para a hipótese de fuga) da cozinha. O fato de haver vestígios de atendimento (luvas e embalagens de equipo) indica que os corpo da vítima após os ataques estavam neste local. Havia uma marca de jorro de sangue no setor oeste da varanda da residência, o que mostra que a segunda vítima foi atingida neste local. Como o corpo foi encontrado no setor oeste da calçada e havia um extenso rastro de substância hematoide entre a varanda e a calçada com presença de pegadas humanas de pés descalços, o perito acredita que a vítima tenha empreendido fuga até a calçada com o intuito de pedir ajuda para si e o outro morador atingido pelo instrumento de dois gumes, repousando seu corpo no setor oeste da calçada da casa cujo o endereçamento está presente no RAI 29173534;

3° - A morte violenta da aludida vítima foi perpetrada por meio mecânico, sendo que o objeto utilizado era um instrumento perfúro-cortante de dois gumes, provavelmente uma faca;

4° - Os elementos periciais disponíveis não conseguiram definir a autoria da tentativa de homicídio nem a quantidade de pessoas que agrediram a vítima. No entanto, o perito acredita que tenha sido mais de um autor, corrobora para esta afirmação, o fato de uma vítima está sendo esfaqueada na cozinha enquanto havia uma marca de jorro de sangue na varanda. O perito acredita ser pouco provável que apenas um autor tenha tempo hábil para atingir uma das vítimas enquanto a outra vítima não efetua fuga;

6° - O local de entrada do (s) autor (es) não podem ser definidos de acordo com os vestígios presentes no local de perícia;

7° - A hipótese de latrocínio não pode ser descartada, uma vez que havia um banco com manchas de sangue no seu assento, próximo a uma geladeira, no qual em cima de seu teto havia três latas que poderiam conter objetos de valor em seu interior. Não havia substância hematoide no exterior destas latas, o que demonstra que o (s) autor(es) havia lavado suas mãos antes de abrir estas latas ou o (s) não manuseou (aram) estas latas. Havia também manchas de substância hematoide em puxadores (e próximo a estes) de gavetas e portas do guarda roupas e da cômoda do quarto;

8°- Não é possível afirmar qual a quantidade de pessoas envolvidas no evento de morte violenta, ou seja, a quantidade de autores;

Assinado eletronicamente por:
HUGO ESTEVAM MARQUES BESSA:02480039117

Tribunal de Justiça do Estado de Goiás
Documento Assinado e Publicado Digitalmente em 10/04/2023 17:23:33
Assinado por PRISCILLA DE FATIMA ALVES DE JESUS
Localizar pelo código: 109087605432563873209118615, no endereço: https://projudi.tjgo.jus.br/p

Processo: 5223557-92.2023.8.09.0137
Movimentacao 1 : Recebido
Arquivo 23 : 23_ip_162023.pdf

Valor: R$
PROCESSO CRIMINAL -> Medidas Cautelares -> Pedido de Prisão -> Pedido de Prisão Temporária
RIO VERDE - 4ª VARA CRIMINAL
Usuário: ADELSON CANDEO JUNIOR - Data: 02/06/2025 14:34:03

205

9°- Foram colhidas impressões digitais e fotografadas de superfícies lisas, como a lâmina de uma das facas, guarda roupas e cômodas (locais com manchas de sangue), a fim de encontrar autoria dos fatos. Estas impressões digitais foram fotografadas e enviadas para análise na seção de papiloscopia em Goiânia. Foram recolhidos dois bonés presentes na mesa da cozinha e também chinelos na varanda e estes foram enviados para seção de DNA a fim de encontrar perfil genético de supostos autores por DNA de contato;

6 – CONCLUSÃO

Depois de efetuar o levantamento pericial no local de morte, o Perito Criminal que subscreve este Laudo conclui como evento provável de TENTATIVA DE HOMICIDIO nas circunstâncias e meios descritos nos itens anteriores. Sendo utilizado de instrumento perfuro-cortante de dois gumes, no caso uma faca. Provavelmente houve luta corporal e tentativa de fuga das vítimas. Não foi possível determinar o número de agressores, nem a rota de entrada e fuga do (s) agressor (es). Foram colhidas impressões digitais de superfícies lisas, bem como chinelos e bonés suspeitos de pertencerem aos autores foram enviados para seção de DNA forense do Instituto de Criminalistica, afim de definir padrões genéticos presentes nestes materiais e autoria.

Nada mais havendo a considerar, o perito encerra o presente Laudo composto de 36 (trinta e seis) folhas digitadas e enumeradas, impressas somente no anverso e 59 (cinquenta e nove) fotografias digitais

Rio Verde, 23 de Março de 2023.

Hugo Estevam Marques Bessa
Perito Criminal Relator

Assinado eletronicamente por:
HUGO ESTEVAM MARQUES BESSA:02480093117

Tribunal de Justiça do Estado de Goiás
Documento Assinado e Publicado Digitalmente em 10/04/2023 17:23:33
Assinado por PRISCILLA DE FATIMA ALVES DE JESUS
Localizar pelo código: 109087605432563873209118615, no endereço: https://projudi.tjgo.jus.br/p

Processo: 5223557-92.2023.8.09.0137
Movimentacao 1 : Recebido
Arquivo 23 : 23_ip_162023.pdf

Valor: R$
PROCESSO CRIMINAL -> Medidas Cautelares -> Pedido de Prisão -> Pedido de Prisão Temporária
RIO VERDE - 4ª VARA CRIMINAL
Usuário: ADELSON CANDEO JUNIOR - Data: 02/06/2025 14:34:03

POLÍCIA CIVIL 8ª DRP G.I.H. Rio Verde-GO 206

Anexo Fotográfico

Lote onde ocorreu a tentativa de homicídio

Endereçamento de local de tentativa de homicídio

Assinado eletronicamente por:
HUGO ESTEVAM MARQUES BESSA:02480039117

Tribunal de Justiça do Estado de Goiás
Documento Assinado e Publicado Digitalmente em 10/04/2023 17:23:33
Assinado por PRISCILLA DE FATIMA ALVES DE JESUS
Localizar pelo código: 109087605432563873209118615, no endereço: https://projudi.tjgo.jus.br/p

Processo: 5223557-92.2023.8.09.0137
Movimentacao 1 : Recebido
Arquivo 23 : 23_ip_162023.pdf

Valor: R$
PROCESSO CRIMINAL -> Medidas Cautelares -> Pedido de Prisão -> Pedido de Prisão Temporária
RIO VERDE - 4ª VARA CRIMINAL
Usuário: ADELSON CANDEO JUNIOR - Data: 02/06/2025 14:34:03

POLÍCIA CIVIL 207 6ª DRP G.I.H. Rio Verde-GO

Mancha de substância hematoide na calçada, o perito acredita que o corpo de uma das vítimas repousava neste local quando esta foi socorrida

Mancha de substância hematoide em corredor

Assinado eletronicamente por:
HUGO ESTEVAM MARQUES BESSA 02480039111

Tribunal de Justiça do Estado de Goiás
Documento Assinado e Publicado Digitalmente em 10/04/2023 17:23:33
Assinado por PRISCILLA DE FATIMA ALVES DE JESUS
Localizar pelo código: 109087605432563873209118615, no endereço: https://projudi.tjgo.jus.br/p

Processo: 5223557-92.2023.8.09.0137
Movimentacao 1 : Recebido
Arquivo 24 : 24_ip_162023.pdf

Valor: R$
PROCESSO CRIMINAL -> Medidas Cautelares -> Pedido de Prisão -> Pedido de Prisão Temporária
RIO VERDE - 4ª VARA CRIMINAL
Usuário: ADELSON CANDEO JUNIOR - Data: 02/06/2025 14:34:04

Mancha de substância hematoide em corredor

Mancha de substância hematoide em corredor

Assinado eletronicamente por:
HUGO ESTEVAM MARQUES BESSA:02480039111

Tribunal de Justiça do Estado de Goiás
Documento Assinado e Publicado Digitalmente em 10/04/2023 17:23:33
Assinado por PRISCILLA DE FATIMA ALVES DE JESUS
Localizar pelo código: 109187605432563873209118614, no endereço: https://projudi.tjgo.jus.br/p

Processo: 5223557-92.2023.8.09.0137
Movimentacao 1 : Recebido
Arquivo 24 : 24_ip_162023.pdf

Valor: R$
PROCESSO CRIMINAL -> Medidas Cautelares -> Pedido de Prisão -> Pedido de Prisão Temporária
RIO VERDE - 4ª VARA CRIMINAL
Usuário: ADELSON CANDEO JUNIOR - Data: 02/06/2025 14:34:04

POLÍCIA CIVIL
8ª DRP
G.I.H.
209

Mancha de substância hematoide em corredor

Mancha de substância hematoide em corredor

Assinado eletronicamente por:
HUGO ESTEVAM MARQUES BESSA:02480039117

Tribunal de Justiça do Estado de Goiás
Documento Assinado e Publicado Digitalmente em 10/04/2023 17:23:33
Assinado por PRISCILLA DE FATIMA ALVES DE JESUS
Localizar pelo código: 109187605432563873209118614, no endereço: https://projudi.tjgo.jus.br/p

Processo: 5223557-92.2023.8.09.0137
Movimentacao 1 : Recebido
Arquivo 24 : 24_ip_162023.pdf

POLÍCIA CIVIL 8ª DRP G.I.H. 210 Rio Verde-GO

Valor: R$
PROCESSO CRIMINAL -> Medidas Cautelares -> Pedido de Prisão -> Pedido de Prisão Temporária
RIO VERDE - 4ª VARA CRIMINAL
Usuário: ADELSON CANDEO JUNIOR - Data: 02/06/2025 14:34:04

Mancha de substância hematoide em corredor

Mancha de substância hematoide em corredor

Assinado eletronicamente por:
HUGO ESTEVAM MARQUES BESSA 02480093117

Tribunal de Justiça do Estado de Goiás
Documento Assinado e Publicado Digitalmente em 10/04/2023 17:23:33
Assinado por PRISCILLA DE FATIMA ALVES DE JESUS
Localizar pelo código: 109187605432563873209118614, no endereço: https://projudi.tjgo.jus.br/p

Processo: 5223557-92.2023.8.09.0137
Movimentacao 1 : Recebido
Arquivo 24 : 24_jp_162023.pdf

Valor: R$
PROCESSO CRIMINAL -> Medidas Cautelares -> Pedido de Prisão -> Pedido de Prisão Temporária
RIO VERDE - 4ª VARA CRIMINAL
Usuário: ADELSON CANDEO JUNIOR - Data: 02/06/2025 14:34:04

5º DRP G.I.H. 211 Rio Verde-GO

Mancha de substância hematoide em corredor

Mancha de substância hematoide em corredor

Assinado eletronicamente por:
HUGO ESTEVAM MARQUES BESSA:02498003917

Tribunal de Justiça do Estado de Goiás
Documento Assinado e Publicado Digitalmente em 10/04/2023 17:23:33
Assinado por PRISCILLA DE FATIMA ALVES DE JESUS
Localizar pelo código: 109187605432563873209118614, no endereço: https://projudi.tjgo.jus.br/p

Processo: 5223557-92.2023.8.09.0137
Movimentacao 1 : Recebido
Arquivo 24 : 24_ip_162023.pdf

Valor: R$
PROCESSO CRIMINAL -> Medidas Cautelares -> Pedido de Prisão -> Pedido de Prisão Temporária
RIO VERDE - 4ª VARA CRIMINAL
Usuário: ADELSON CANDEO JUNIOR - Data: 02/06/2025 14:34:04

5ª DRP G.I.H. 212 Rio Verde

Mancha de substância hematoide em corredor

Mancha de substância hematoide em corredor

Assinado eletronicamente por:
HUGO ESTEVAM MARQUES BESSA 02480039117

Tribunal de Justiça do Estado de Goiás
Documento Assinado e Publicado Digitalmente em 10/04/2023 17:23:33
Assinado por PRISCILLA DE FATIMA ALVES DE JESUS
Localizar pelo código: 109187605432563873209118614, no endereço: https://projudi.tjgo.jus.br/p

Processo: 5223557-92.2023.8.09.0137
Movimentacao 1 : Recebido
Arquivo 24 : 24_ip_162023.pdf

Valor: R$
PROCESSO CRIMINAL -> Medidas Cautelares -> Pedido de Prisão -> Pedido de Prisão Temporária
RIO VERDE - 4ª VARA CRIMINAL
Usuário: ADELSON CANDEO JUNIOR - Data: 02/06/2025 14:34:04

Mancha de substância hematoide em corredor

Mancha de substância hematoide em corredor

Assinado eletronicamente por:
HUGO ESTEVAM MARQUES BESSA:02480603911

Tribunal de Justiça do Estado de Goiás
Documento Assinado e Publicado Digitalmente em 10/04/2023 17:23:33
Assinado por PRISCILLA DE FATIMA ALVES DE JESUS
Localizar pelo código: 109187605432563873209118614, no endereço: https://projudi.tjgo.jus.br/p

Processo: 5223557-92.2023.8.09.0137
Movimentacao 1 : Recebido
Arquivo 24 : 24_jp_162023.pdf

Valor: R$
PROCESSO CRIMINAL -> Medidas Cautelares -> Pedido de Prisão -> Pedido de Prisão Temporária
RIO VERDE - 4ª VARA CRIMINAL
Usuário: ADELSON CANDEO JUNIOR - Data: 02/06/2025 14:34:04

214
8ª DRP
G.I.H.
Rio Verde-GO

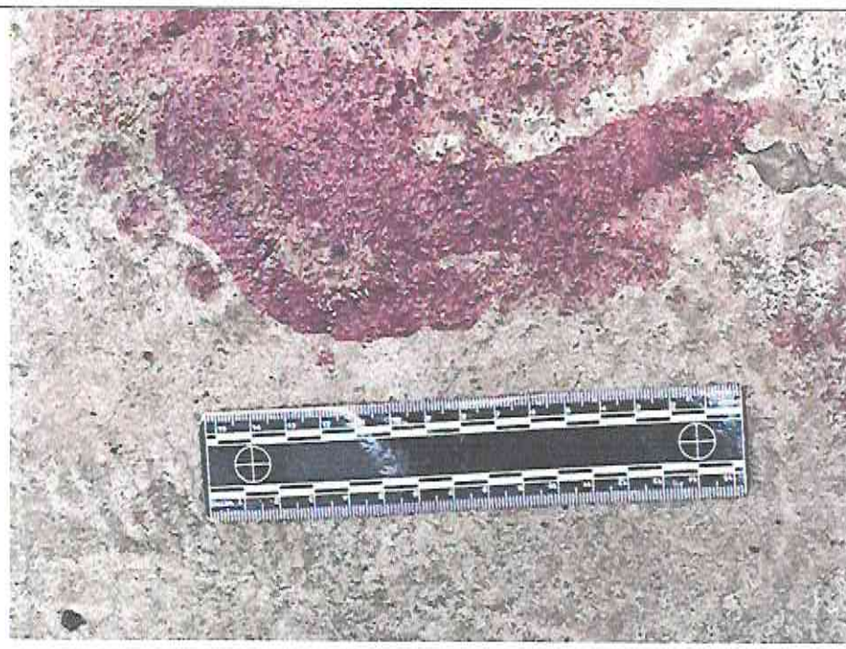

Pegada humana de substância hematoide em corredor

Pegada humana de substância hematoide em corredor

Assinado eletronicamente por
HUGO ESTEVAM MARQUES BESSA:02489003911

Tribunal de Justiça do Estado de Goiás
Documento Assinado e Publicado Digitalmente em 10/04/2023 17:23:33
Assinado por PRISCILLA DE FATIMA ALVES DE JESUS
Localizar pelo código: 109187605432563873209118614, no endereço: https://projudi.tjgo.jus.br/p

Processo: 5223557-92.2023.8.09.0137
Movimentacao 1 : Recebido
Arquivo 24 : 24_ip_162023.pdf

Valor: R$
PROCESSO CRIMINAL -> Medidas Cautelares -> Pedido de Prisão -> Pedido de Prisão Temporária
RIO VERDE - 4ª VARA CRIMINAL
Usuário: ADELSON CANDEO JUNIOR - Data: 02/06/2025 14:34:04

POLÍCIA CIVIL 5ª DRP GIH 215

Pegada humana de substância hematoide em corredor

Pegada humana de substância hematoide em corredor

Assinado eletronicamente por:
HUGO ESTEVAM MARQUES BESSA:02480039117

Tribunal de Justiça do Estado de Goiás
Documento Assinado e Publicado Digitalmente em 10/04/2023 17:23:33
Assinado por PRISCILLA DE FATIMA ALVES DE JESUS
Localizar pelo código: 109187605432563873209118614, no endereço: https://projudi.tjgo.jus.br/p

Processo: 5223557-92.2023.8.09.0137
Movimentacao 1 : Recebido
Arquivo 24 : 24_ip_162023.pdf

Valor: R$
PROCESSO CRIMINAL -> Medidas Cautelares -> Pedido de Prisão -> Pedido de Prisão Temporária
RIO VERDE - 4ª VARA CRIMINAL
Usuário: ADELSON CANDEO JUNIOR - Data: 02/06/2025 14:34:04

5ª DRP
C.I.H.
216
Rio Verde-GO

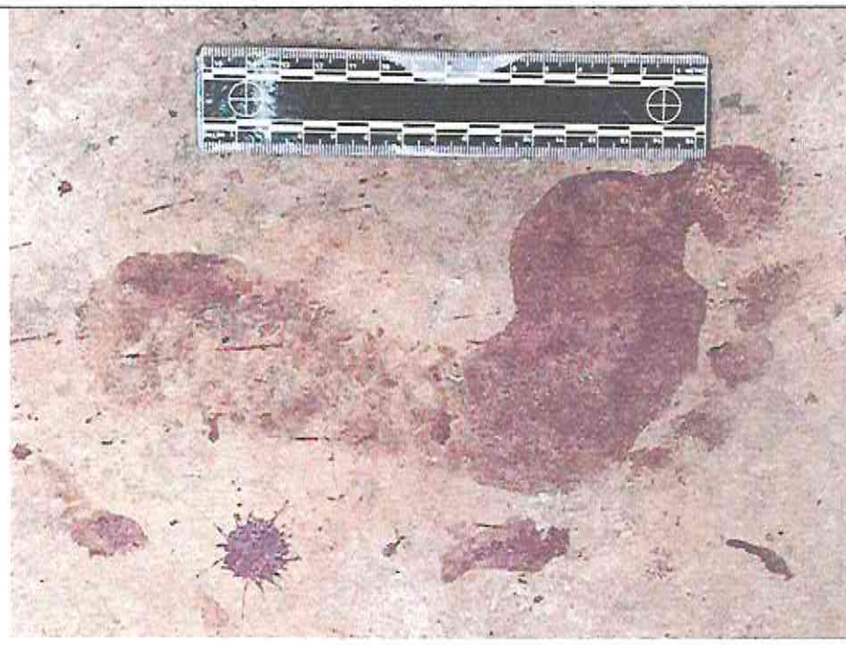

Pegada humana de substância hematoide em corredor

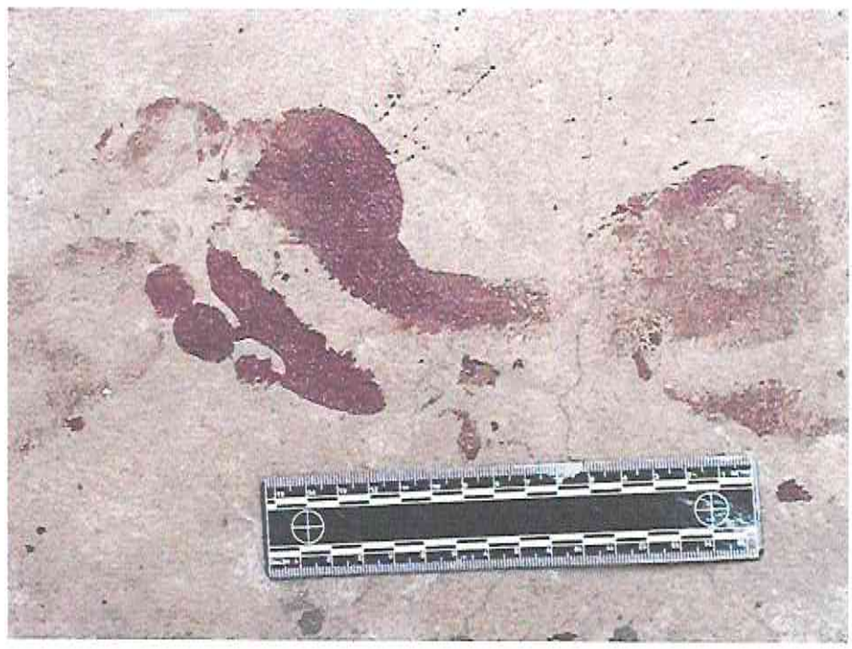

Pegada humana de substância hematoide em corredor

Assinado eletronicamente por:
HUGO ESTEVAM MARQUES BESSA 02480039117

Tribunal de Justiça do Estado de Goiás
Documento Assinado e Publicado Digitalmente em 10/04/2023 17:23:33
Assinado por PRISCILLA DE FATIMA ALVES DE JESUS
Localizar pelo código: 109187605432563873209118614, no endereço: https://projudi.tjgo.jus.br/p

Processo: 5223557-92.2023.8.09.0137
Movimentacao 1 : Recebido
Arquivo 24 : 24_ip_162023.pdf

Valor: R$
PROCESSO CRIMINAL -> Medidas Cautelares -> Pedido de Prisão -> Pedido de Prisão Temporária
RIO VERDE - 4ª VARA CRIMINAL
Usuário: ADELSON CANDEO JUNIOR - Data: 02/06/2025 14:34:04

Presença de concentração por respingos de substância hematoide, o perito acredita que uma das vítimas foi atingida pelo menos duas vezes neste local

Embalagens de produtos médico hospitalares e "gaze" utilizada no atendimento do SAMU

Assinado eletronicamente por
HUGO ESTEVAM MARQUES BESSA:02480093911

Tribunal de Justiça do Estado de Goiás
Documento Assinado e Publicado Digitalmente em 10/04/2023 17:23:33
Assinado por PRISCILLA DE FATIMA ALVES DE JESUS
Localizar pelo código: 109187605432563873209118614, no endereço: https://projudi.tjgo.jus.br/p

Processo: 5223557-92.2023.8.09.0137
Movimentacao 1 : Recebido
Arquivo 24 : 24_ip_162023.pdf

Valor: R$
PROCESSO CRIMINAL -> Medidas Cautelares -> Pedido de Prisão -> Pedido de Prisão Temporária
RIO VERDE - 4ª VARA CRIMINAL
Usuário: ADELSON CANDEO JUNIOR - Data: 02/06/2025 14:34:04

Desordem em cozinha, com objetos espalhados pelo chão, é provável que houve luta corporal de vítima e agressor neste local

Local onde estava o corpo da outra vítima, é provável que houve atendimento médico da equipe do SAMU neste local

Assinado eletronicamente por:
HUGO ESTEVAM MARQUES BESSA:02480039115

Tribunal de Justiça do Estado de Goiás
Documento Assinado e Publicado Digitalmente em 10/04/2023 17:23:33
Assinado por PRISCILLA DE FATIMA ALVES DE JESUS
Localizar pelo código: 109187605432563873209118614, no endereço: https://projudi.tjgo.jus.br/p

Processo: 5223557-92.2023.8.09.0137
Movimentacao 1 : Recebido
Arquivo 24 : 24_ip_162023.pdf

Valor: R$
PROCESSO CRIMINAL -> Medidas Cautelares -> Pedido de Prisão -> Pedido de Prisão Temporária
RIO VERDE - 4ª VARA CRIMINAL
Usuário: ADELSON CANDEO JUNIOR - Data: 02/06/2025 14:34:04

5ª DRP G.I.H. 219 Rio Verde-GO

Fotografia mostrando vestígio de violência na cozinha da residência

Manchas de substância hematoide na varanda, observe o martelo, é possível que uma das vítimas tenha utilizado este martelo para se defender

Assinado eletronicamente por HUGO ESTEVAM MARQUES BESSA:02480039111

Tribunal de Justiça do Estado de Goiás
Documento Assinado e Publicado Digitalmente em 10/04/2023 17:23:33
Assinado por PRISCILLA DE FATIMA ALVES DE JESUS
Localizar pelo código: 109187605432563873209118614, no endereço: https://projudi.tjgo.jus.br/p

Processo: 5223557-92.2023.8.09.0137
Movimentacao 1 : Recebido
Arquivo 24 : 24_ip_162023.pdf

Valor: R$
PROCESSO CRIMINAL -> Medidas Cautelares -> Pedido de Prisão -> Pedido de Prisão Temporária
RIO VERDE - 4ª VARA CRIMINAL
Usuário: ADELSON CANDEO JUNIOR - Data: 02/06/2025 14:34:04

220
POLÍCIA CIVIL
8ª DRP
G.I.H.
Rio Verde-GO

Churrasqueira elétrica quebrada no chão, evidência que houve luta corporal no local

Tecido encharcado de substância hematoide. O perito acredita que este tecido tenha sido utilizado para estancar sangramento da vítima pela equipe médica

Assinado eletronicamente por:
HUGO ESTEVAM MARQUES BESSA:02480039177

Tribunal de Justiça do Estado de Goiás
Documento Assinado e Publicado Digitalmente em 10/04/2023 17:23:33
Assinado por PRISCILLA DE FATIMA ALVES DE JESUS
Localizar pelo código: 109187605432563873209118614, no endereço: https://projudi.tjgo.jus.br/p

Processo: 5223557-92.2023.8.09.0137
Movimentacao 1 : Recebido
Arquivo 24 : 24_ip_162023.pdf

Valor: R$
PROCESSO CRIMINAL -> Medidas Cautelares -> Pedido de Prisão -> Pedido de Prisão Temporária
RIO VERDE - 4ª VARA CRIMINAL
Usuário: ADELSON CANDEO JUNIOR - Data: 02/06/2025 14:34:04

Par de chinelos na varanda. Este objeto foi recolhido e será enviado para SEDNA – IC para pesquisa de DNA de contato

Par de chinelos na varanda. Este objeto foi recolhido e será enviado para SEDNA – IC para pesquisa de DNA de contato

Assinado eletronicamente por
HUGO ESTEVAM MARQUES BESSA:02480039117

Tribunal de Justiça do Estado de Goiás
Documento Assinado e Publicado Digitalmente em 10/04/2023 17:23:33
Assinado por PRISCILLA DE FATIMA ALVES DE JESUS
Localizar pelo código: 109187605432563873209118614, no endereço: https://projudi.tjgo.jus.br/p

Processo: 5223557-92.2023.8.09.0137
Movimentacao 1 : Recebido
Arquivo 25 : 25_jp_162023.pdf

Valor: R$
PROCESSO CRIMINAL -> Medidas Cautelares -> Pedido de Prisão -> Pedido de Prisão Temporária
RIO VERDE - 4ª VARA CRIMINAL
Usuário: ADELSON CANDEO JUNIOR - Data: 02/06/2025 14:34:06

422
8ª DRP
G.I.H.
Rio Verde-GO

Manchas de substância hematoide em varanda

Manchas de substância hematoide em varanda

Assinado eletronicamente por:
HUGO ESTEVAM MARQUES BESSA:02488039117

Tribunal de Justiça do Estado de Goiás
Documento Assinado e Publicado Digitalmente em 10/04/2023 17:23:33
Assinado por PRISCILLA DE FATIMA ALVES DE JESUS
Localizar pelo código: 109887665432563873209118857, no endereço: https://projudi.tjgo.jus.br/p

Processo: 5223557-92.2023.8.09.0137
Movimentacao 1 : Recebido
Arquivo 25 : 25_ip_162023.pdf

Valor: R$
PROCESSO CRIMINAL -> Medidas Cautelares -> Pedido de Prisão -> Pedido de Prisão Temporária
RIO VERDE - 4ª VARA CRIMINAL
Usuário: ADELSON CANDEO JUNIOR - Data: 02/06/2025 14:34:06

Mancha de respingo de substância hematoide na varanda da residência

Mancha de respingo de substância hematoide em cozinha

Assinado eletronicamente por:
HUGO ESTEVAM MARQUES BESSA 02480039117

Tribunal de Justiça do Estado de Goiás
Documento Assinado e Publicado Digitalmente em 10/04/2023 17:23:33
Assinado por PRISCILLA DE FATIMA ALVES DE JESUS
Localizar pelo código: 109887665432563873209118857, no endereço: https://projudi.tjgo.jus.br/p

Processo: 5223557-92.2023.8.09.0137
Movimentacao 1 : Recebido
Arquivo 25 : 25_ip_162023.pdf

Valor: R$
PROCESSO CRIMINAL -> Medidas Cautelares -> Pedido de Prisão -> Pedido de Prisão Temporária
RIO VERDE - 4ª VARA CRIMINAL
Usuário: ADELSON CANDEO JUNIOR - Data: 02/06/2025 14:34:06

Sangue lavado em banheiro

Sangue lavado em banheiro

Assinado eletronicamente por:
HUGO ESTEVAM MARQUES BESSA 02480039177

Tribunal de Justiça do Estado de Goiás
Documento Assinado e Publicado Digitalmente em 10/04/2023 17:23:33
Assinado por PRISCILLA DE FATIMA ALVES DE JESUS
Localizar pelo código: 109887665432563873209118857, no endereço: https://projudi.tjgo.jus.br/p

Processo: 5223557-92.2023.8.09.0137
Movimentacao 1 : Recebido
Arquivo 25 : 25_ip_162023.pdf

Valor: R$
PROCESSO CRIMINAL -> Medidas Cautelares -> Pedido de Prisão -> Pedido de Prisão Temporária
RIO VERDE - 4ª VARA CRIMINAL
Usuário: ADELSON CANDEO JUNIOR - Data: 02/06/2025 14:34:06

POLÍCIA CIVIL 8ª DRP GEH 225

Manchas de substância hematoide em cômoda

Mancha de substância hematoide em lençol de cama das vítimas

Assinado eletronicamente por:
HUGO ESTEVAM MARQUES BESSA:02480039117

Tribunal de Justiça do Estado de Goiás
Documento Assinado e Publicado Digitalmente em 10/04/2023 17:23:33
Assinado por PRISCILLA DE FATIMA ALVES DE JESUS
Localizar pelo código: 109887665432563873209118857, no endereço: https://projudi.tjgo.jus.br/p

Processo: 5223557-92.2023.8.09.0137
Movimentacao 1 : Recebido
Arquivo 25 : 25_ip_162023.pdf

Valor: R$
PROCESSO CRIMINAL -> Medidas Cautelares -> Pedido de Prisão -> Pedido de Prisão Temporária
RIO VERDE - 4ª VARA CRIMINAL
Usuário: ADELSON CANDEO JUNIOR - Data: 02/06/2025 14:34:06

5ª DRP
G.I.H.
226
Rio Verde-GO

Mancha de substância hematoide em lençol de cama das vítimas

Pia suja de substância hematoide e faca com resquícios de substância hematoide, provavelmente utilizada na tentativa de homicídio

Assinado eletronicamente por:
HUGO ESTEVAM MARQUES BESSA:02480039117

Tribunal de Justiça do Estado de Goiás
Documento Assinado e Publicado Digitalmente em 10/04/2023 17:23:33
Assinado por PRISCILLA DE FATIMA ALVES DE JESUS
Localizar pelo código: 109887665432563873209118857, no endereço: https://projudi.tjgo.jus.br/p

Processo: 5223557-92.2023.8.09.0137
Movimentacao 1 : Recebido
Arquivo 25 : 25_ip_162023.pdf

Valor: R$
PROCESSO CRIMINAL -> Medidas Cautelares -> Pedido de Prisão -> Pedido de Prisão Temporária
RIO VERDE - 4ª VARA CRIMINAL
Usuário: ADELSON CANDEO JUNIOR - Data: 02/06/2025 14:34:06

5ª DRP G.I.H. 227 Rio Verde

Torneira com marcas de substância hematoide. Há a possibilidade dos autores ou da própria equipe de resgate ter aberto a torneira a fim de se limpar

Luvas e garrote utilizados provavelmente pela equipe de resgate durante o atendimento da vítima que estava na cozinha

Assinado eletronicamente por:
HUGO ESTEVAM MARQUES BESSA 02480039115

Tribunal de Justiça do Estado de Goiás
Documento Assinado e Publicado Digitalmente em 10/04/2023 17:23:33
Assinado por PRISCILLA DE FATIMA ALVES DE JESUS
Localizar pelo código: 109887665432563873209118857, no endereço: https://projudi.tjgo.jus.br/p

Processo: 5223557-92.2023.8.09.0137
Movimentacao 1 : Recebido
Arquivo 25 : 25_ip_162023.pdf

228
8ª DRP
G.I.H.
Rio Verde-GO

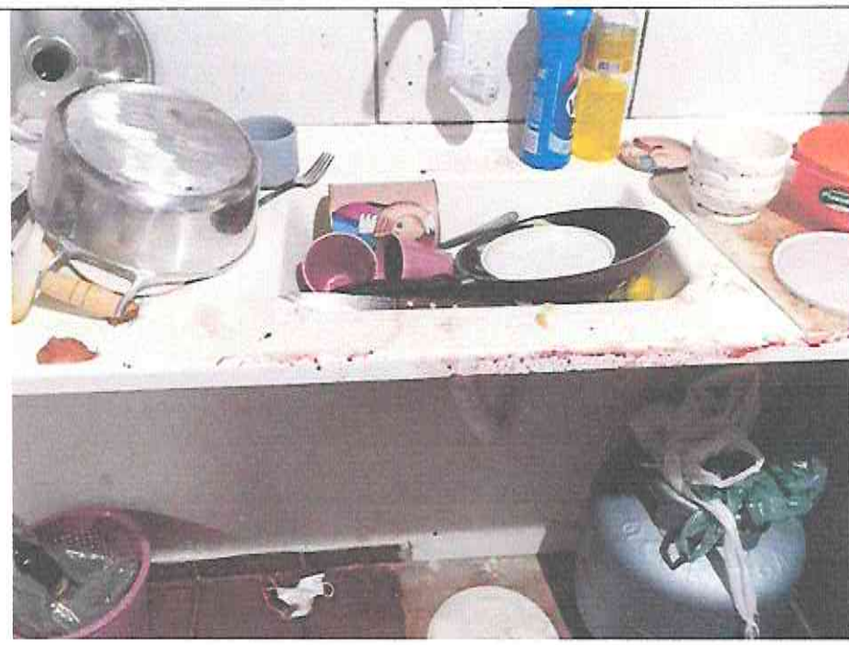

Pia com resquícios de substância hematoide

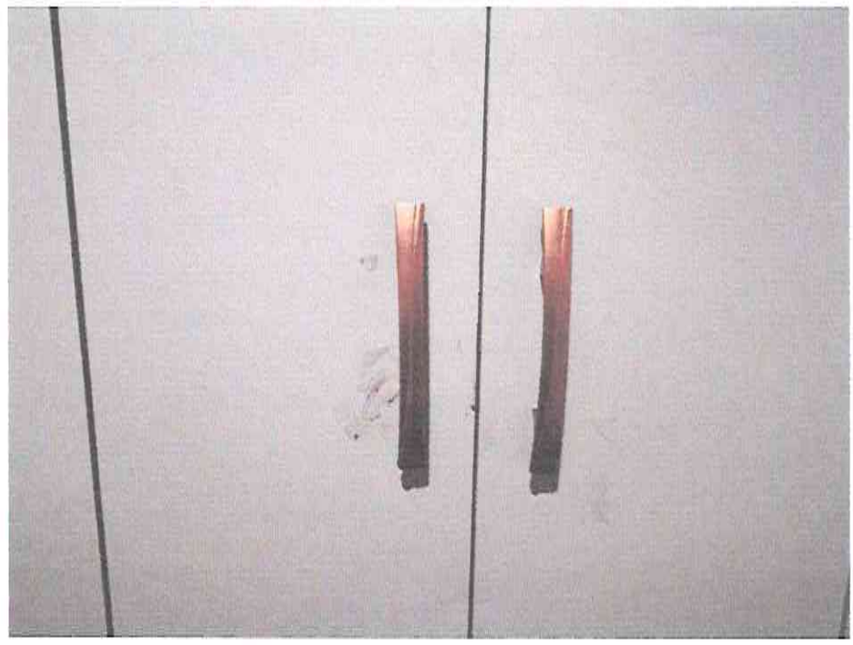

Manchas de substância hematoide no puxador do guarda roupas, é provável que o (s) autor (es) tenham aberto este móvel. Havia, no entanto, uma vasilha cheia de moedas que não foi furtada

Valor: R$
PROCESSO CRIMINAL -> Medidas Cautelares -> Pedido de Prisão -> Pedido de Prisão Temporária
RIO VERDE - 4ª VARA CRIMINAL
Usuário: ADELSON CANDEO JUNIOR - Data: 02/06/2025 14:34:06

Assinado eletronicamente por:
HUGO ESTEVAM MARQUES BESSA:02480039117

Tribunal de Justiça do Estado de Goiás
Documento Assinado e Publicado Digitalmente em 10/04/2023 17:23:33
Assinado por PRISCILLA DE FATIMA ALVES DE JESUS
Localizar pelo código: 109887665432563873209118857, no endereço: https://projudi.tjgo.jus.br/p

Processo: 5223557-92.2023.8.09.0137
Movimentacao 1 : Recebido
Arquivo 25 : 25_ip_162023.pdf

Valor: R$
PROCESSO CRIMINAL -> Medidas Cautelares -> Pedido de Prisão -> Pedido de Prisão Temporária
RIO VERDE - 4ª VARA CRIMINAL
Usuário: ADELSON CANDEO JUNIOR - Data: 02/06/2025 14:34:06

229
8º DRP
G.I.H.
Rio Verde-GO

Manchas de substância hematoide no puxador do guarda roupas

Bonés que poderiam pertencer aos autores da tentativa de homicídio

Assinado eletronicamente por:
HUGO ESTEVAM MARQUES BESSA:02480039117

Tribunal de Justiça do Estado de Goiás
Documento Assinado e Publicado Digitalmente em 10/04/2023 17:23:33
Assinado por PRISCILLA DE FATIMA ALVES DE JESUS
Localizar pelo código: 109887665432563873209118857, no endereço: https://projudi.tjgo.jus.br/p

Processo: 5223557-92.2023.8.09.0137
Movimentacao 1 : Recebido
Arquivo 25 : 25_ip_162023.pdf

Valor: R$
PROCESSO CRIMINAL -> Medidas Cautelares -> Pedido de Prisão -> Pedido de Prisão Temporária
RIO VERDE - 4ª VARA CRIMINAL
Usuário: ADELSON CANDEO JUNIOR - Data: 02/06/2025 14:34:06

Marcas de dedos na parede

da cozinha

Manchas de substância hematoide em interruptor

Assinado eletronicamente por:
HUGO ESTEVAM MARQUES BESSA:02480003917

Tribunal de Justiça do Estado de Goiás
Documento Assinado e Publicado Digitalmente em 10/04/2023 17:23:33
Assinado por PRISCILLA DE FATIMA ALVES DE JESUS
Localizar pelo código: 109887665432563873209118857, no endereço: https://projudi.tjgo.jus.br/p

Processo: 5223557-92.2023.8.09.0137
Movimentacao 1 : Recebido
Arquivo 25 : 25_ip_162023.pdf

Valor: R$
PROCESSO CRIMINAL -> Medidas Cautelares -> Pedido de Prisão -> Pedido de Prisão Temporária
RIO VERDE - 4ª VARA CRIMINAL
Usuário: ADELSON CANDEO JUNIOR - Data: 02/06/2025 14:34:06

230
5ª DRP
G.M.I.
Rio Verde-GO

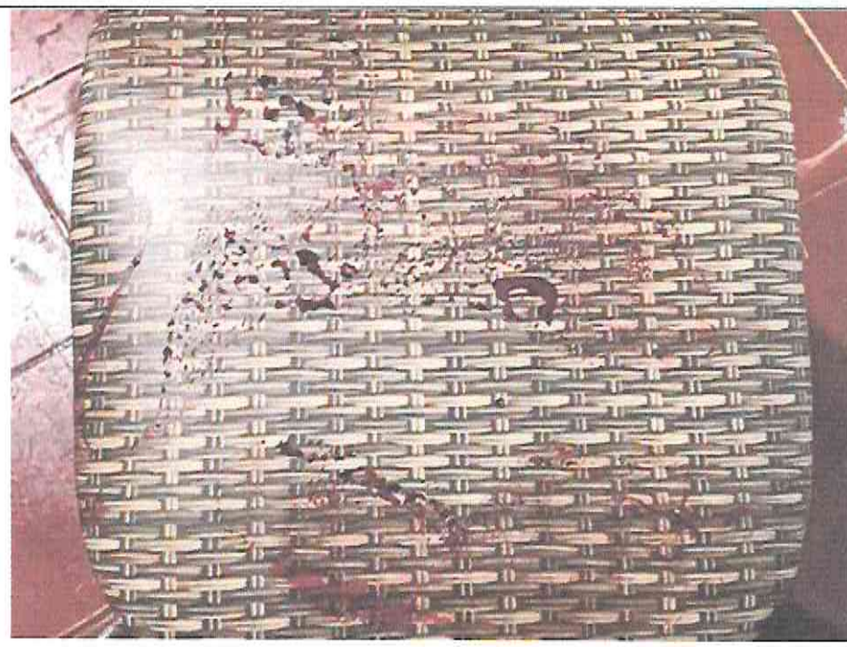

Assento de cadeira com pegada de substância hematoide

Cadeira próximo a geladeira. Observe as três latas em cima do teto da geladeira, pode ser que um dos autores utilizaram a cadeira para verificar o que tinha em cima da geladeira

Assinado eletronicamente por:
HUGO ESTEVAM MARQUES BESSA:02480023917

Tribunal de Justiça do Estado de Goiás
Documento Assinado e Publicado Digitalmente em 10/04/2023 17:23:33
Assinado por PRISCILLA DE FATIMA ALVES DE JESUS
Localizar pelo código: 109887665432563873209118857, no endereço: https://projudi.tjgo.jus.br/p

Processo: 5223557-92.2023.8.09.0137
Movimentacao 1 : Recebido
Arquivo 25 : 25_ip_162023.pdf

Valor: R$
PROCESSO CRIMINAL -> Medidas Cautelares -> Pedido de Prisão -> Pedido de Prisão Temporária
RIO VERDE - 4ª VARA CRIMINAL
Usuário: ADELSON CANDEO JUNIOR - Data: 02/06/2025 14:34:06

231

Vasilha com moedas no interior do guarda roupas

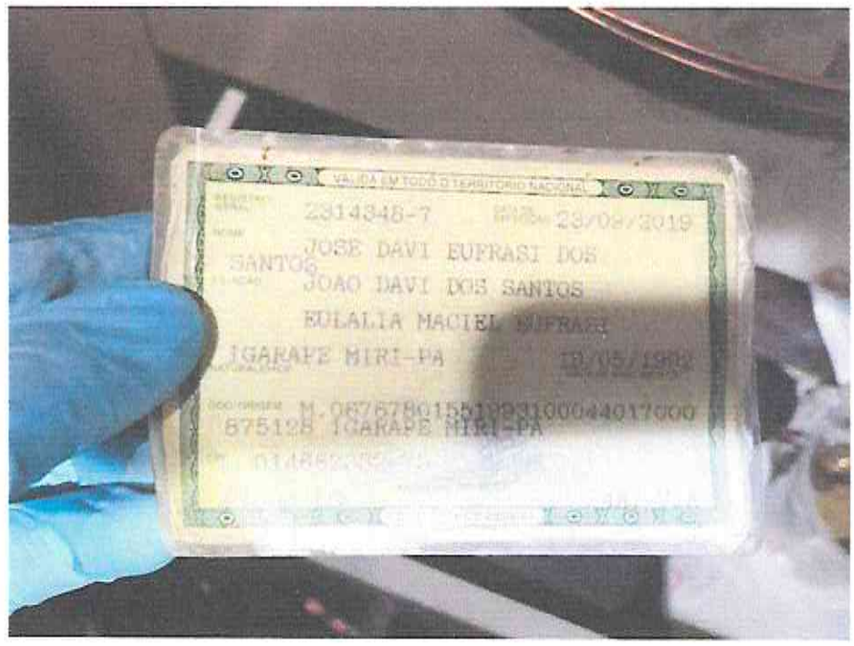

Documento de identidade de uma das vítimas

Assinado eletronicamente por:
HUGO ESTEVAM MARQUES BESSA:02480039117

Tribunal de Justiça do Estado de Goiás
Documento Assinado e Publicado Digitalmente em 10/04/2023 17:23:33
Assinado por PRISCILLA DE FATIMA ALVES DE JESUS
Localizar pelo código: 109887665432563873209118857, no endereço: https://projudi.tjgo.jus.br/p

Processo: 5223557-92.2023.8.09.0137
Movimentacao 1 : Recebido
Arquivo 25 : 25_1p_162023.pdf

Valor: R$
PROCESSO CRIMINAL -> Medidas Cautelares -> Pedido de Prisão -> Pedido de Prisão Temporária
RIO VERDE - 4ª VARA CRIMINAL
Usuário: ADELSON CANDEO JUNIOR - Data: 02/06/2025 14:34:06

POLÍCIA CIVIL 232 8ª DRP G.I.R.

Carteira contendo dinheiro e documentos e uma das vítimas

Carteira contendo documentos da outra vítima

Assinado eletronicamente por:
HUGO ESTEVAM MARQUES BIESSA:02480039117

Tribunal de Justiça do Estado de Goiás
Documento Assinado e Publicado Digitalmente em 10/04/2023 17:23:33
Assinado por PRISCILLA DE FATIMA ALVES DE JESUS
Localizar pelo código: 109887665432563873209118857, no endereço: https://projudi.tjgo.jus.br/p

Processo: 5223557-92.2023.8.09.0137
Movimentacao 1 : Recebido
Arquivo 25 : 25_ip_162023.pdf

Valor: R$
PROCESSO CRIMINAL -> Medidas Cautelares -> Pedido de Prisão -> Pedido de Prisão Temporária
RIO VERDE - 4ª VARA CRIMINAL
Usuário: ADELSON CANDEO JUNIOR - Data: 02/06/2025 14:34:06

Fotografia de vistoria feita em quarto das vítimas

Fotografia de vistoria feita em quarto das vítimas

Assinado eletronicamente por:
HUGO ESTEVAM MARQUES BESSA:02480039117

Tribunal de Justiça do Estado de Goiás
Documento Assinado e Publicado Digitalmente em 10/04/2023 17:23:33
Assinado por PRISCILLA DE FATIMA ALVES DE JESUS
Localizar pelo código: 109887665432563873209118857, no endereço: https://projudi.tjgo.jus.br/p

Processo: 5223557-92.2023.8.09.0137
Movimentacao 1 : Recebido
Arquivo 25 : 25_ip_162023.pdf

POLÍCIA CIVIL
8ª DRP
G.I.E.
234

Faca deixada na calçada, este material foi recolhido e mandado para pesquisa de DNA de contato no Instituto de Criminalística em Goiânia

Valor: R$
PROCESSO CRIMINAL -> Medidas Cautelares -> Pedido de Prisão -> Pedido de Prisão Temporária
RIO VERDE - 4ª VARA CRIMINAL
Usuário: ADELSON CANDEO JUNIOR - Data: 02/06/2025 14:34:06

Assinado eletronicamente por:
HUGO ESTEVAM MARQUES BESSA:02480039117

Tribunal de Justiça do Estado de Goiás
Documento Assinado e Publicado Digitalmente em 10/04/2023 17:23:33
Assinado por PRISCILLA DE FATIMA ALVES DE JESUS
Localizar pelo código: 109887665432563873209118857, no endereço: https://projudi.tjgo.jus.br/p

SECRETARIA DA SEGURANÇA PÚBLICA DO ESTADO DE GOIÁS
SUPERINTENDÊNCIA DE POLÍCIA TÉCNICO CIENTÍFICA
05ª COORDENAÇÃO REGIONAL DE POLÍCIA TÉCNICO-CIENTÍFICA DE RIO VERDE

LAUDO DE EXAME DE CORPO DE DELITO "LESÕES CORPORAIS"

Número do Laudo (RG):	**872/2023**
Número do R.A.I.:	**29173534**
Destinatário:	**GIH GRUPO DE INVESTIGAÇÃO DE HOMICÍDIOS DA 8ª DRP RIO VERDE**

Aos **seis** dias do mês de **abril** do ano de **dois mil e vinte e três**, na cidade de **RIO VERDE**, a fim de atender à requisição do(a) **GIH GRUPO DE INVESTIGAÇÃO DE HOMICÍDIOS DA 8ª DRP RIO VERDE**, o(a) infra-assinado(a) Doutor(a) **RODOLFO CARVALHO CUNHA, CRM/CRO 14374**, designado(a) pelo(a) Doutor(a) **GABRIELA SILVA ALMEIDA**, Gerente do **05ª COORDENAÇÃO REGIONAL DE POLÍCIA TÉCNICO-CIENTÍFICA DE RIO VERDE** da cidade de **RIO VERDE**, para proceder à **EXAME DE CORPO DE DELITO "LESÕES CORPORAIS"** em:

JOSÉ DAVI EUFRASIO DOS SANTOS

IDENTIFICAÇÃO DO LAUDO Nº 872/2023

Nome:	**JOSÉ DAVI EUFRASIO DOS SANTOS**	
Nascimento:	**19/05/1992**Idade: **30 ANOS**	Sexo: **MASCULINO**
Nacionalidade:	**BRASILEIRA**	Naturalidade: **IGARAPÉ-MIRI PA**
Estado Civil:		Cor/Raça: **NÃO INFORMADA**
Nome do Pai:	**IGNORADO**	
Nome da Mãe:	**EULÁLIA MACIEL EUFRASIO**	
Rg:	**IGNORADO IGNORADO**	
Profissão:	**IGNORADO**	
Endereço Residencial:	**IGNORADO, , -**	

Descrevendo com verdade e com todas as circunstâncias o que encontrou, descobriu e observou, respondendo aos seguintes quesitos:

PRIMEIRO	**Há ofensa à integridade corporal ou à saúde?**
SEGUNDO	**Qual o instrumento ou meio que a produziu?**
TERCEIRO	**Foi produzido por meio de veneno, fogo, explosivo ou tortura, ou por meio insidioso cruel (resposta especificada)?**
QUARTO	**Houve perigo de vida?**
QUINTO	**Resultou incapacidade para as ocupações habituais por mais de 30 dias?**
SEXTO	**Resultou incapacidade permanente para o trabalho, enfermidade incurável, debilidade permanente de membro, sentido ou função, aborto ou aceleração de parto ou deformidade permanente? (resposta especificada).**

HISTÓRICO DO LAUDO Nº 872/2023

O fato ocorreu às **17:00** horas do dia **19/03/2023**. O examinado foi vítima de: **TENTATIVA DE HOMICÍDIO SEGUNDO**

SECRETARIA DA SEGURANÇA PÚBLICA DO ESTADO DE GOIÁS
SUPERINTENDÊNCIA DE POLÍCIA TÉCNICO CIENTÍFICA
05ª COORDENAÇÃO REGIONAL DE POLÍCIA TÉCNICO-CIENTÍFICA DE RIO VERDE

CONSTA, nas seguintes condições: **ARMA BRANCA**

EXAMES COMPLEMENTARES DO LAUDO Nº 872/2023

Não foram solicitados Exames Complementares

DESCRIÇÃO DO LAUDO Nº 872/2023

SEGUNDO RELATÓRIO MÉDICO EM ANEXO, VÍTIMA APRESENTAVA EM 19/03/2023 FERIMENTO POR ARMA BRANCA EM REGIÃO CERVICAL DIREITA - ZONA 1 E 2. PERICIADO FOI SUBMETIDO A TRATAMENTO CIRÚRGICO, COM URGÊNCIA - CERVICOTOMIA EXPLORADORA COM LIGADURA JUGULAR EXTERNA DIREITA, ALÉM DE CUIDADOS INTENSIVOS E TRANSFUSÃO SANGUÍNEA. ALTA EM 23/03/2023, EM ESTADO MELHORADO. LESÕES EM CICATRIZAÇÃO. QUEIXA DE PARESTESIA DE MEMBRO SUPERIOR DIREITO..

CONCLUSÃO DO LAUDO Nº 872/2023

HA LESÕES CORPORAIS RECENTES POR MEIO DE AÇÃO PERFUROCORTANTE. HOUVE PERIGO DE VIDA, COM NECESSIDADE DE TRATAMENTO MÉDICO DE URGENCIA. O TRAUMA RESULTARÁ EM INCAPACIDADE PARA AS OCUPAÇÕES HABITUAIS POR MAIS DE TRINTA DIAS. PARA DETERMINAÇÃO DE SEQUELAS, NECESSÁRIA AVALIAÇÃO COMPLEMENTAR..

RESPOSTAS AOS QUESITOS DO LAUDO Nº 872/2023

PRIMEIRO	**SIM**
SEGUNDO	**MEIO DE AÇÃO PERFURO-CORTANTE.**
TERCEIRO	**SEM ELEMENTOS**
QUARTO	**SIM**
QUINTO	**SIM**
SEXTO	**AGUARDAR EVOLUÇÃO CLÍNICA - NECESSÁRIO EXAME MÉDICO COMPLEMENTAR**

Rio Verde-GO, **20** de **Julho** de **2023**, às **15:30**: horas.

Dr(a). **RODOLFO CARVALHO CUNHA, CRM/CRO 14374** - Perito Relator

Registrado Por:	**RODOLFO CARVALHO CUNHA**	Data: **06/04/2023 09:34**
Digitado Por:	**RODOLFO CARVALHO CUNHA**	Data: **20/07/2023 15:30**
Revisado Por:	**RODOLFO CARVALHO CUNHA**	Data: **20/07/2023 15:30**
Finalizado Por:	**RODOLFO CARVALHO CUNHA**	Data: **20/07/2023 15:30**

Este laudo não possui fotos!
Este laudo não possui Raios-X!
Fim do Laudo Nº: 872/2023

SECRETARIA DA SEGURANÇA PÚBLICA DO ESTADO DE GOIÁS
SUPERINTENDÊNCIA DE POLÍCIA TÉCNICO CIENTÍFICA
05ª COORDENAÇÃO REGIONAL DE POLÍCIA TÉCNICO-CIENTÍFICA DE RIO VERDE

LAUDO DE EXAME DE CORPO DE DELITO "LESÕES CORPORAIS"

Número do Laudo (RG):	**871/2023**
Número do R.A.I.:	**29173534**
Destinatário:	**GIH GRUPO DE INVESTIGAÇÃO DE HOMICÍDIOS DA 8ª DRP RIO VERDE**

Aos **seis** dias do mês de **abril** do ano de **dois mil e vinte e três**, na cidade de **RIO VERDE**, a fim de atender à requisição do(a) **GIH GRUPO DE INVESTIGAÇÃO DE HOMICÍDIOS DA 8ª DRP RIO VERDE**, o(a) infra-assinado(a) Doutor(a) **RODOLFO CARVALHO CUNHA, CRM/CRO 14374**, designado(a) pelo(a) Doutor(a) **GABRIELA SILVA ALMEIDA**, Gerente do **05ª COORDENAÇÃO REGIONAL DE POLÍCIA TÉCNICO-CIENTÍFICA DE RIO VERDE** da cidade de **RIO VERDE**, para proceder à **EXAME DE CORPO DE DELITO "LESÕES CORPORAIS"** em:

GIRLENO BEZERRA DE LIMA

IDENTIFICAÇÃO DO LAUDO Nº 871/2023

Nome:	**GIRLENO BEZERRA DE LIMA**		
Nascimento:	**11/01/1986**	Idade: **37 ANOS**	Sexo: **MASCULINO**
Nacionalidade:	**BRASILEIRA**		Naturalidade:
Estado Civil:			Cor/Raça: **NÃO INFORMADA**
Nome do Pai:	**ANTONIO BEZERRA DE LIMA**		
Nome da Mãe:	**SEVERINA BEZERRA DE LIMA**		
Rg:	**IGNORADO IGNORADO**		
Profissão:	**IGNORADO**		
Endereço Residencial:	**IGNORADO, , -**		

Descrevendo com verdade e com todas as circunstâncias o que encontrou, descobriu e observou, respondendo aos seguintes quesitos:

PRIMEIRO	**Há ofensa à integridade corporal ou à saúde?**
SEGUNDO	**Qual o instrumento ou meio que a produziu?**
TERCEIRO	**Foi produzido por meio de veneno, fogo, explosivo ou tortura, ou por meio insidioso cruel (resposta especificada)?**
QUARTO	**Houve perigo de vida?**
QUINTO	**Resultou incapacidade para as ocupações habituais por mais de 30 dias?**
SEXTO	**Resultou incapacidade permanente para o trabalho, enfermidade incurável, debilidade permanente de membro, sentido ou função, aborto ou aceleração de parto ou deformidade permanente? (resposta especificada).**

HISTÓRICO DO LAUDO Nº 871/2023

O fato ocorreu às **17:00** horas do dia **19/03/2023**. O examinado foi vítima de: **TENTATIVA DE HOMICÍDIO** , nas

SECRETARIA DA SEGURANÇA PÚBLICA DO ESTADO DE GOIÁS
SUPERINTENDÊNCIA DE POLÍCIA TÉCNICO CIENTÍFICA
05ª COORDENAÇÃO REGIONAL DE POLÍCIA TÉCNICO-CIENTÍFICA DE RIO VERDE

seguintes condições: **EXAME MEDICO LEGAL REALIZADO NO DIA 29/03/2023.**

EXAMES COMPLEMENTARES DO LAUDO Nº 871/2023

Não foram solicitados Exames Complementares

DESCRIÇÃO DO LAUDO Nº 871/2023

DE ACORDO COM PRONTUÁRIO MÉDICO EM ANEXO, VÍTIMA APRESENTOU, EM 19/03/2023, FERIMENTO POR ARMA BRANCA EM REGIÃO CERVICAL (ZONA 2) E INFRACLAVICULAR ESQUERDAS. CONSTATADO PNEUMOTÓRAX À ESQUERDA. REALIZADO TRATAMENTO CIRÚRGICO DE URGÊNCIA - DRENAGEM TORÁCICA ESQUERDA E SUTURAS. AO EXAME MÉDICO-LEGAL, REALIZADO NA PRESENTE DATA, OBSERVA-SE PERICIADO EM BOM ESTADO GERAL, COM CICATRIZES EM BOM ASPECTO..

CONCLUSÃO DO LAUDO Nº 871/2023

HÁ LESÕES CORPORAIS RECENTES POR MEIO DE AÇÃO PERFURO-CORTANTE. HOUVE PERIGO DE VIDA. HA INCAPACIDADE PARA AS OCUPAÇÕES HABITUAIS POR MAIS DE 30 DIAS. E ESPERADA BOA EVOLUÇÃO, SEM SEQUELAS..

RESPOSTAS AOS QUESITOS DO LAUDO Nº 871/2023

PRIMEIRO	**SIM**
SEGUNDO	**MEIO DE AÇÃO PERFURO-CORTANTE.**
TERCEIRO	**SEM ELEMENTOS**
QUARTO	**SIM**
QUINTO	**SIM**
SEXTO	**NÃO**

Rio Verde-GO, **11** de **Abril** de **2023**, às **13:28**: horas.

Dr(a). **RODOLFO CARVALHO CUNHA, CRM/CRO 14374** - Perito Relator

Registrado Por:	**RODOLFO CARVALHO CUNHA**	Data: **06/04/2023 09:31**
Digitado Por:	**RODOLFO CARVALHO CUNHA**	Data: **11/04/2023 13:28**
Revisado Por:	**RODOLFO CARVALHO CUNHA**	Data: **11/04/2023 13:28**
Finalizado Por:	**RODOLFO CARVALHO CUNHA**	Data: **11/04/2023 13:28**

Este laudo não possui fotos!
Este laudo não possui Raios-X!
Fim do Laudo Nº: 871/2023

LAUDO DE PERÍCIA CRIMINAL

ANÁLISE DE IMPRESSÕES PAPILARES

Procedimento:	RAI n.º 29173534
Requisitante:	Perito Criminal Hugo Estevam Marques Bessa – Coordenação Regional de Rio Verde/GO
Delegacia:	Grupo de Investigação de Homicídio de Rio Verde/GO
Pessoas Envolvidas:	Girleno Bezerra de Lima (vítima)
	José Davi Eufrasio dos Santos (vítima)
Unidade Pericial:	Laboratório de Papiloscopia Forense (LAPAP)
Perito Criminal:	Lucas Melo Lima de Castro
Início do Exame:	30 de março de 2023

1 HISTÓRICO

Por meio da Requisição de Perícia/Quesito n. 421682, gerada via ODIN - Sistema de Informações de Criminalística (Ocorrência n.º 10378/2023), o Perito Criminal Requisitante encaminhou, ao LAPAP, do Instituto de Criminalística Leonardo Rodrigues (ICLR), levantamento papiloscópico realizado em local de crime, constante em fotografias digitais anexadas na plataforma do ODIN, para ser submetido a Exame Pericial de Análise de Impressões Papilares.

2 CONSIDERAÇÕES TÉCNICAS

De acordo com o princípio da transferência de Locard, que é o princípio básico da Criminalística, todo contato deixa uma marca (VELHO; COSTA; DAMASCENO, 2015). Esse princípio é a essência da análise de locais de crime pelos Peritos Criminais, sendo aplicável ao vestígio de natureza papiloscópica.

A Papiloscopia é a ciência que estuda a identificação humana por meio dos desenhos papilares, os quais são pequenas saliências situadas na parte externa da derme e estão presentes nos dedos, palmas das mãos e plantas dos pés (FIGINI; SOARES, 2009).

Eles são congênitos (formam-se no sexto mês de vida intrauterina), perenes, únicos, distintos de indivíduo para indivíduo e não mudam ao longo da vida

Assinado eletronicamente por:
LUCAS MELO LIMA DE CASTRO:*****79157

(imutáveis) (FIGINI; LEITÃO E SILVA, 2012).

No momento em que um indivíduo toca uma superfície com os dedos, palmas das mãos ou plantas dos pés, ocorre transferência de secreções humanas, formando um fragmento de impressão papilar (digital, palmar ou plantar), que é a reprodução do desenho das papilas dérmicas.

Existem, entretanto, algumas condições que influenciam a deposição de um fragmento de impressão papilar. O uso de luvas, o tipo de superfície tocada, a intensidade de pressão exercida sobre o suporte, a forma de manuseio do objeto, a presença de impurezas na superfície, bem como a reduzida ou excessiva quantidade de secreção da pele, pode resultar na ausência de fragmentos de impressões papilares, na sobreposição de fragmentos de impressões papilares, em borrões, ou na presença de fragmentos de impressões papilares com quantidade insuficiente de minúcias (pontos papilares característicos).

Para se identificar a quem pertencem os fragmentos de impressões papilares com condições técnicas, poderá ser realizado o exame de confronto papiloscópico, o qual consiste na comparação desses fragmentos verificados pelo Perito Criminal no local de crime ou em objetos a ele relacionados e que apresentam identificação desconhecida, com as impressões papilares padrão, que são as encaminhadas por órgãos oficiais e/ou coletadas pela SEPAP e cuja identificação é conhecida.

3 OBJETIVO DA PERÍCIA

Analisar se os fragmentos de impressões papilares, presentes no levantamento papiloscópico, apresentam condições técnicas para a utilização em exame pericial de confronto papiloscópico.

4 MATERIAL EXAMINADO

Trata-se de 28 (vinte e oito) fotografias digitais de fragmentos de impressões papilares verificados, segundo consta na requisição, após a aplicação de pó revelador papilar em local de homicídio.

5 ANÁLISE DE IMPRESSÕES PAPILARES

5.1 Metodologia

O Exame Pericial de Análise de Impressões Papilares em levantamento papiloscópico é realizado mediante a inspeção visual macroscópica, com o uso de

Assinado eletronicamente por:
LUCAS MELO LIMA DE CASTRO:*****79157

ampliador profissional, com auxílio de luz forense multiespectral e/ou com software de tratamento de imagem no intuito de se verificar a presença de fragmentos de impressões papilares e analisar se apresentam condições técnicas adequadas, como legibilidade, nitidez e quantidade de minúcias (pontos papilares característicos) suficientes para a utilização em exame pericial de confronto papiloscópico.

5.2 Exame e Resultado

A análise do levantamento papiloscópico foi realizada, conforme a metodologia mencionada, e constatou-se a presença de fragmentos de impressões papilares que apresentam condições técnicas para a utilização em exame pericial de confronto papiloscópico.

6 INSERÇÃO E BUSCA NO AFIS

Fotografias digitais de fragmentos de impressões papilares, relacionadas ao presente Laudo, foram encaminhadas à Superintendência de Identificação Humana da Polícia Civil do Estado de Goiás (SIH/PCGO), para inserção e busca no AFIS (Sistema Automático de Identificação de Impressões Digitais) e, de acordo com a Informação Técnica n. 306/2023-IT/GI/PCGO, nada foi localizado (Ocorrência n. 11067 do AFIS/PCGO).

7 CONCLUSÃO

Foi verificado, no levantamento papiloscópico analisado, fragmentos de impressões papilares que apresentam condições técnicas para a utilização em exame pericial de confronto papiloscópico.

Com relação aos referidos fragmentos papilares, nada foi localizado no AFIS/PCGO.

Para se identificar a quem pertencem os fragmentos verificados é necessário, além da solicitação do exame por meio de quesito no ODIN, o encaminhamento dos padrões papilares (digitais e palmares abrangendo as falanges) do(s) suspeito(s) ou o comparecimento dele(s) ao LAPAP, do ICLR, mediante agendamento, para que se proceda à coleta desses padrões, ou ainda de suas qualificações para que tais padrões possam ser obtidos junto aos órgãos oficiais de identificação.

8 CUSTÓDIA DO MATERIAL

Assinado eletronicamente por:
LUCAS MELO LIMA DE CASTRO:******79157

O levantamento analisado (fotografias digitais) permanecerá arquivado no ICLR, anexado na plataforma do Sistema ODIN sob o RG 16349/2023.

REFERÊNCIAS

CABALLERO, Samuel Alfonso Delgado. **Papiloscopia: certeza ou dúvida? Apologia à micropapiloscopia.** Campinas: Millennium, 2012.

FIGINI, Adriano Roberto da Luz; LEITÃO E SILVA, José Roberto; SOARES, Adriana Karime. **Exames Periciais de Revelação de Impressões Papilares**. Recomendações técnicas para a padronização de procedimentos e metodologias. In ESPINDULA, Alberi; TOCCHETTO, Domingos (Coord.) Criminalística: procedimentos e metodologias. 2 ed. Porto Alegre: [s.n.], 2009.

FIGINI, Adriano Roberto da Luz; LEITÃO E SILVA, José Roberto. **Datiloscopia e Papiloscopia**. In FIGINI, Adriano Roberto da Luz. Datiloscopia e Revelação de Impressões Digitais. Campinas: Millennium, 2012.

VELHO, Jesus Antônio; COSTA, Karina Alves; DAMASCENO, Clayton Tadeu Mota. **Locais de Crime**. 1ª Ed. 2ª Tiragem. Campinas: Millennium, 2015.

É o que se tem a relatar.

Goiânia, 06 de novembro de 2023.

Laudo assinado digitalmente com dados do assinador à esquerda das páginas
Lucas Melo Lima de Castro
Perito Criminal Relator

Assinado eletronicamente por:
LUCAS MELO LIMA DE CASTRO:******79157