Relatório - Configuração do Servidor FTP

Alunos: Antônio Peres Dornelas e Daniel Ferreira Ferraz

Objetivo: configurar um servidor FTP no Ubuntu com auxílio do **vsftpd** a fim de permitir a transferência segura e controlada de arquivos entre usuários locais e o servidor, garantindo isolamento de diretórios, autenticação personalizada e gerenciamento adequado de permissões.

- **Passo 1: Instalar o utilitário vsftpd**

1. ***sudo apt update***
2. ***sudo apt install vsftpd***

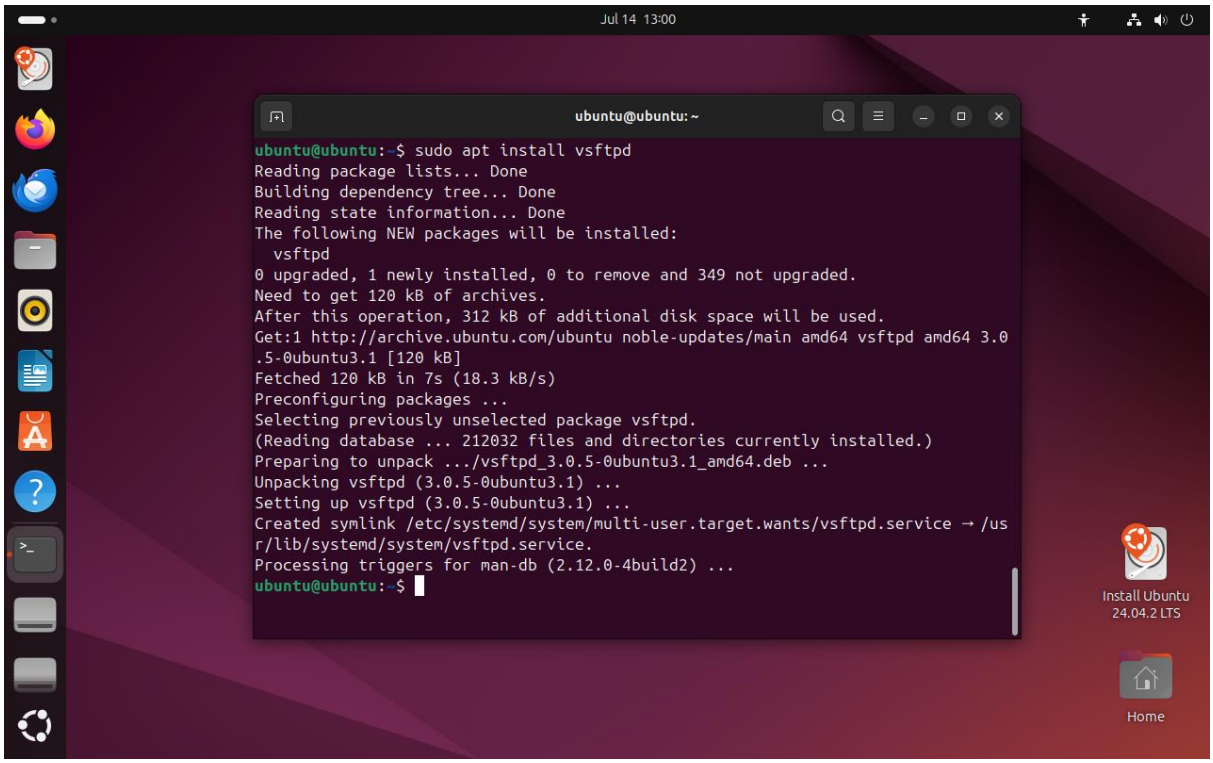

- **Passo 2: Criação de diretórios e usuário FTP**

1. ***sudo mkdir –p /ftp/pastaA /ftp/pastaB /ftp/pastaC***
2. ***sudo chmod –R 755 /ftp***
3. ***sudo adduser user1***

Relatório - Configuração do Servidor FTP

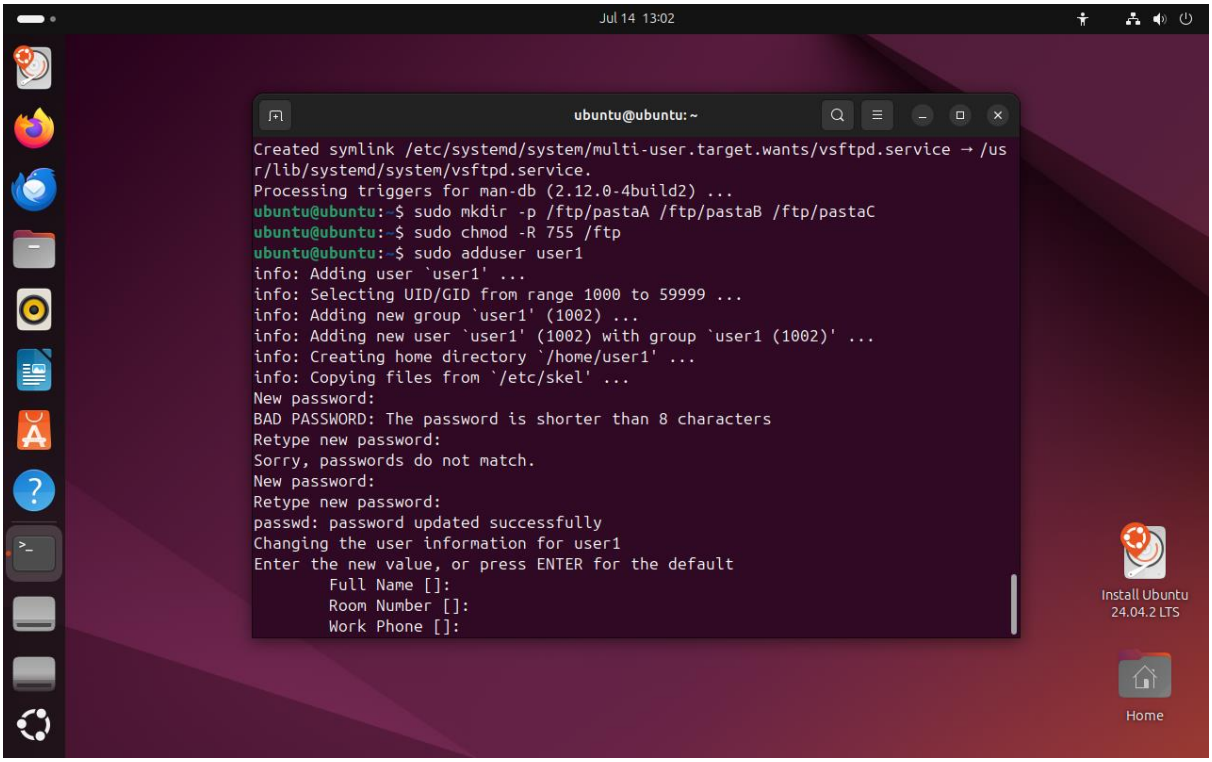

- **Passo 3: Criação do grupo e adição do usuário**

1. ***sudo groupadd ftpusers***
2. ***sudo usermod –aG ftpusers user1***

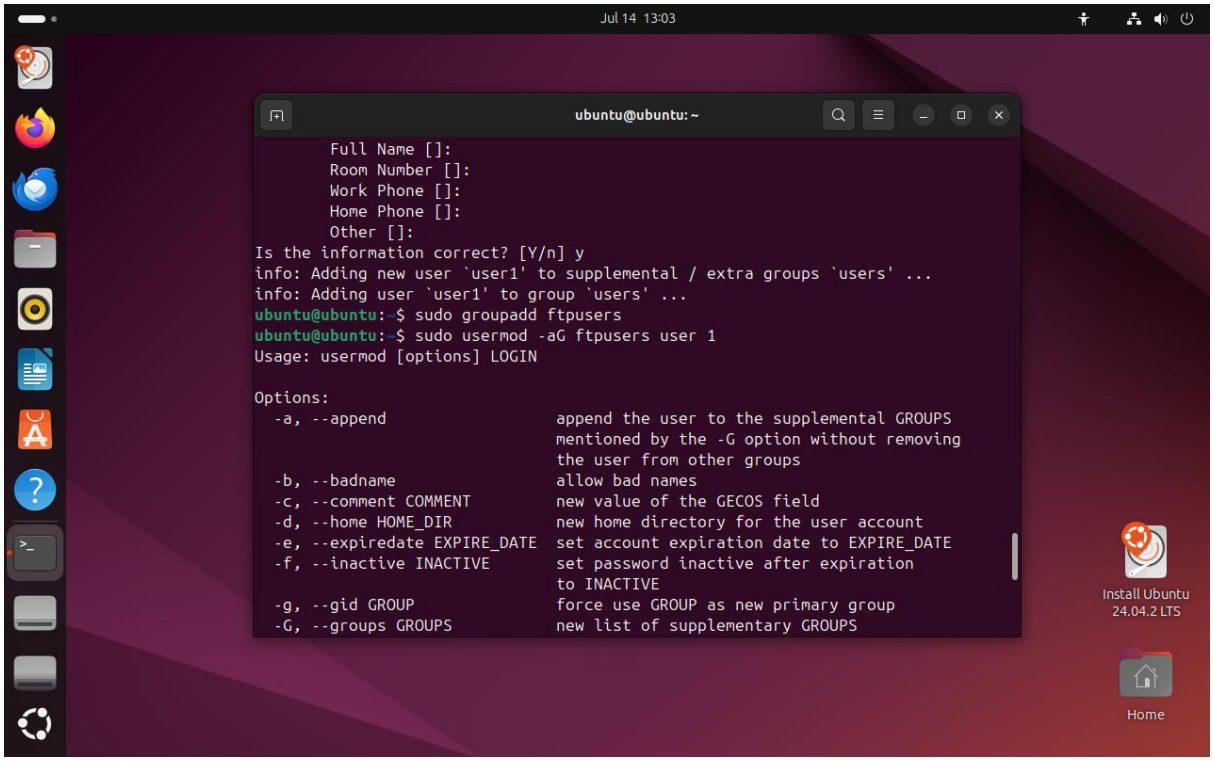

Relatório - Configuração do Servidor FTP

- **Passo 4: Configuração das permissões nas pastas**

1. ***sudo chmod 777 /ftp/pastaA --> leitura, escrita e execução para todos***
2. ***sudo chmod 755 /ftp/pastaB --> leitura e execução para outros usuários***
3. ***sudo chmod 700 /ftp/pastaC --> acesso exclusivo do dono***

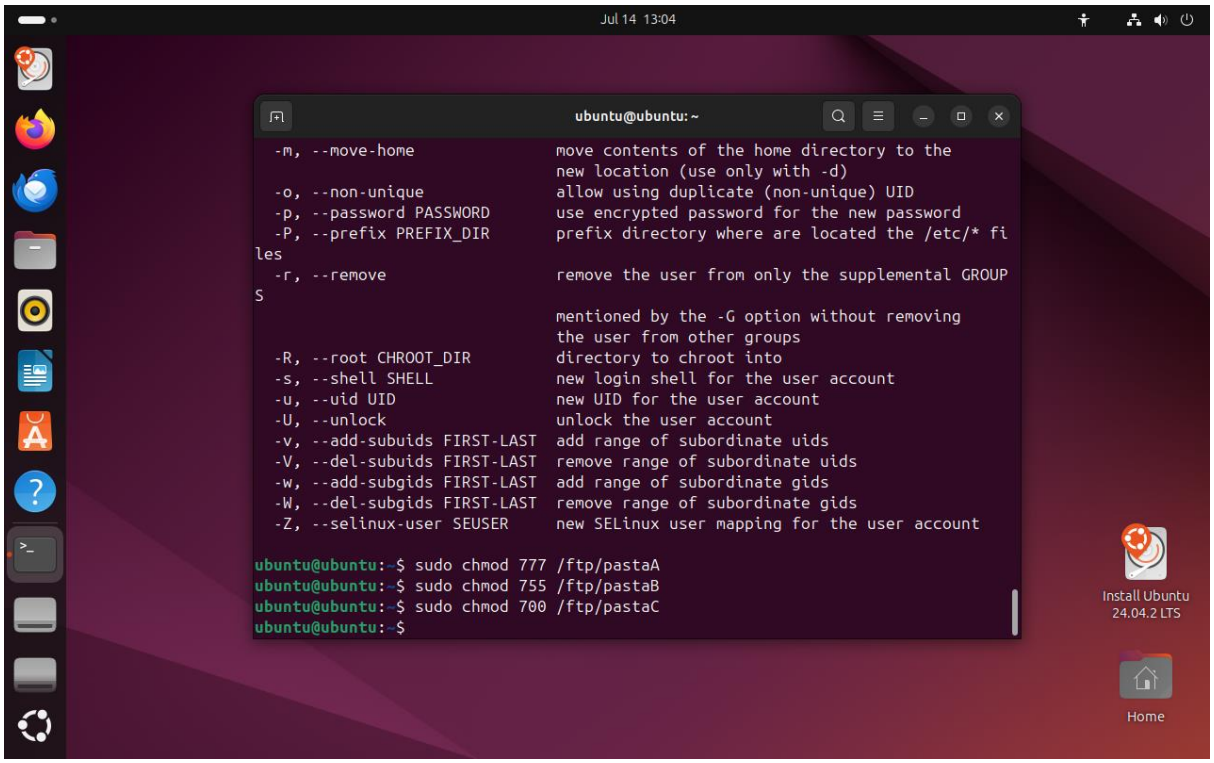

Relatório - Configuração do Servidor FTP

- **Passo 5: Edição do arquivo de configuração vsftpd**

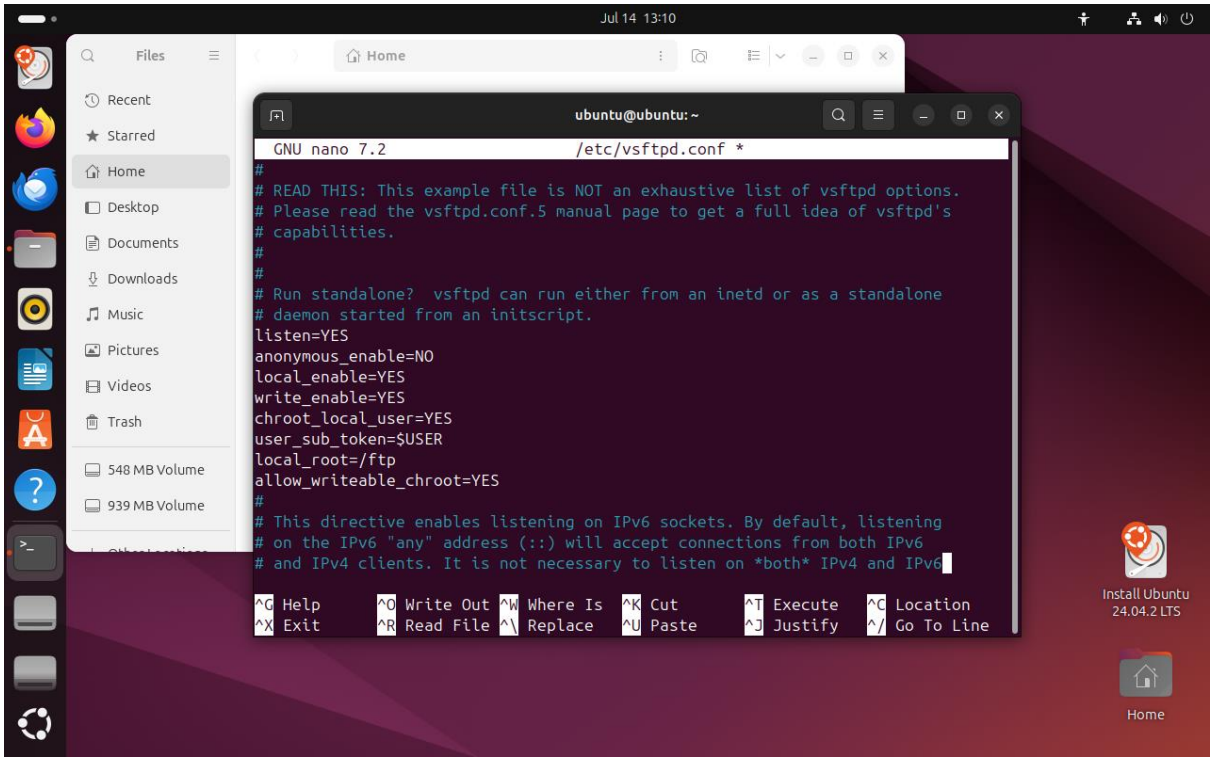
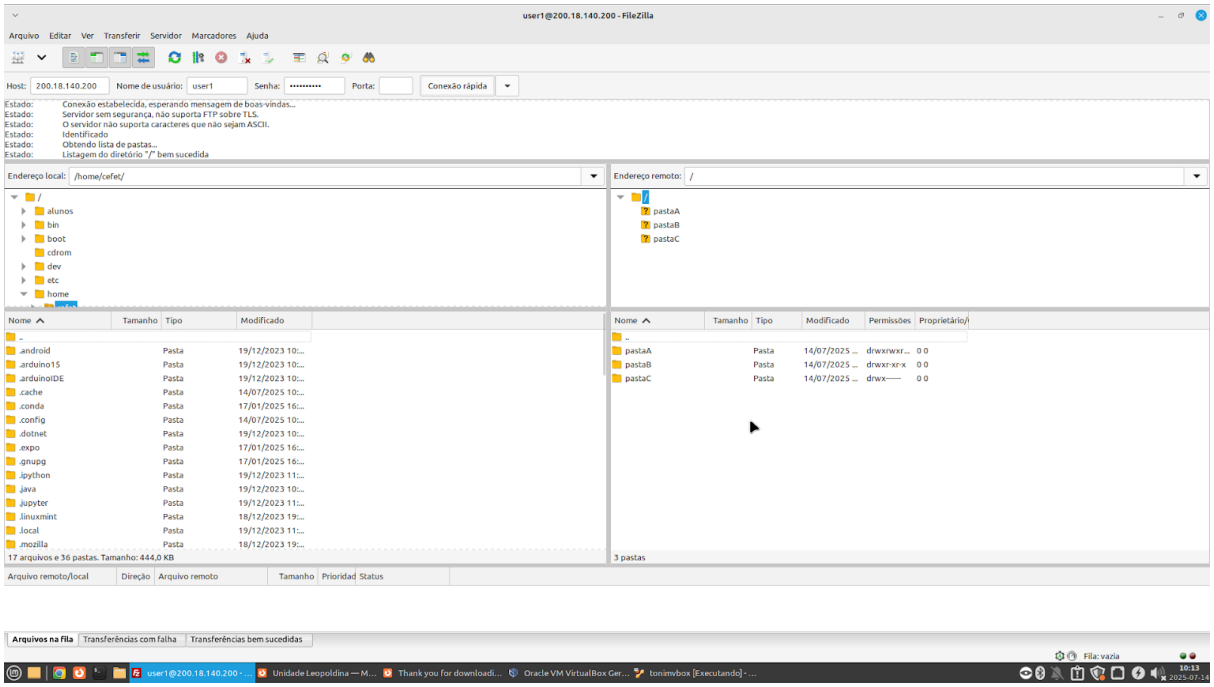
- **Passo 6: Realizar os testes do servidor**