Centro Federal de Educação Tecnológica de Minas Gerais

NOME: DIEGO DE OLIVEIRA MARTINS e LUÍS FELIPE BRITO DE MENDONÇA
DISCIPLINA: LSRC
PROFESSOR: FERNANDO

Prática para configuração de um servidor FTP

1. Instalar o Vsftpd:

Para instalar o **Vsftpd**, basta executar os seguintes comandos no terminal, sendo o primeiro responsável por atualizar o sistema e o segundo por instalar o pacote.

```
diego-martins@diego-martins-VirtualBox:~$
sudo apt update
```

```
diego-martins@diego-martins-VirtualBox:~$ sudo apt install vsftpd
```

2. Verificar status:

```
iego-martins@diego-martins-VirtualBox:~$ sudo systemctl status vsftpd
● vsftpd.service - vsftpd FTP server
     Loaded: loaded (/usr/lib/systemd/system/vsftpd.service; enabled; preset: e>
     Active: active (running) since Tue 2025-07-08 07:42:11 -03; 41s ago
    Process: 15713 ExecStartPre=/bin/mkdir -p /var/run/vsftpd/empty (code=exite>
   Main PID: 15715 (vsftpd)
      Tasks: 1 (limit: 10772)
     Memory: 904.0K (peak: 1.7M)
        CPU: 7ms
     CGroup: /system.slice/vsftpd.service
             └─15715 /usr/sbin/vsftpd /etc/vsftpd.conf
```

3. Diretório:

Você deverá criar um diretório dedicado aos arquivos FTP do servidor e depois retirar a permissão que

```
diego-martins@diego-martins-VirtualBox:~$ sudo mkdir -p /home/diego/ftp/files
diego-martins@diego-martins-VirtualBox:~$ sudo chmod a-w /home/diego/ftp
```

diego-martins@diego-martins-VirtualBox:~$ sudo mkdir -p /home/diego/ftp/files
diego-martins@diego-martins-VirtualBox:~$ sudo chmod a-w /home/diego/ftp

4. Indica–se o usuário que será o dono do diretório, no caso, o **diego.**

```
diego-martins@diego-martins-VirtualBox:~$ sudo chown diego:diego /home/diego/ftp
/files
```

Agora, deve-se editar o vsftpd.conf para alterar as configurações, a partir desses comandos (i) e colar o texto (ii)

```
diego-martins@diego-martins-VirtualBox:~$ sudo nano /etc/vsftpd.conf
diego-martins@diego-martins-VirtualBox:~$ sudo systemctl restart vsftpd
```

(i)

```
  GNU nano 7.2                    /etc/vsftpd.conf
listen=YES
local_enable=YES
write_enable=YES
chroot_local_user=YES
allow_writeable_chroot=YES
local_root=/home/diego/ftp
pasv_enable=YES
pasv_min_port=10000
pasv_max_port=10100
```

(ii).

listen=YES - Executa o vsftpd no modo standalone (escuta diretamente na porta 21)
local_enable=YES - Permite login de usuários locais do sistema
write_enable=YES - Habilita operações de escrita (upload, criação, remoção)
chroot_local_user=YES - Restringe o usuário ao seu diretório home (chroot jail)
allow_writeable_chroot=YES -Permite diretório chroot gravável para evitar erro de segurança
local_root=/home/diego/ftp - Define o diretório raiz FTP para o usuário local
pasv_enable=YES - Ativa o modo passivo para conexões FTP (importante para NAT/firewall)
pasv_min_port=10000 - Porta inicial da faixa usada para conexões passivas
pasv_max_port=10100 - Porta final da faixa usada para conexões passivas

A partir de toda configuração feita, criar o usuário e senha para acessar no Filezilla.

```
diego-martins@diego-martins-VirtualBox:~$ sudo adduser --shell /usr/sbin/nologin
 diego
info: Adicionando usuário 'diego' ...
info: A seleccionar um UID/GID no intervalo 1000 a 59999 ...
info: Adicionando novo grupo 'diego' (1003) ...
info: A adicionar o novo utilizador `diego' (1003) com grupo `diego (1003)' ...
warn: O directório home `/home/diego' já existe. A não tocar neste directório.
warn: Warning: The home directory `/home/diego' does not belong to the user you
are currently creating.
Nova senha:
```
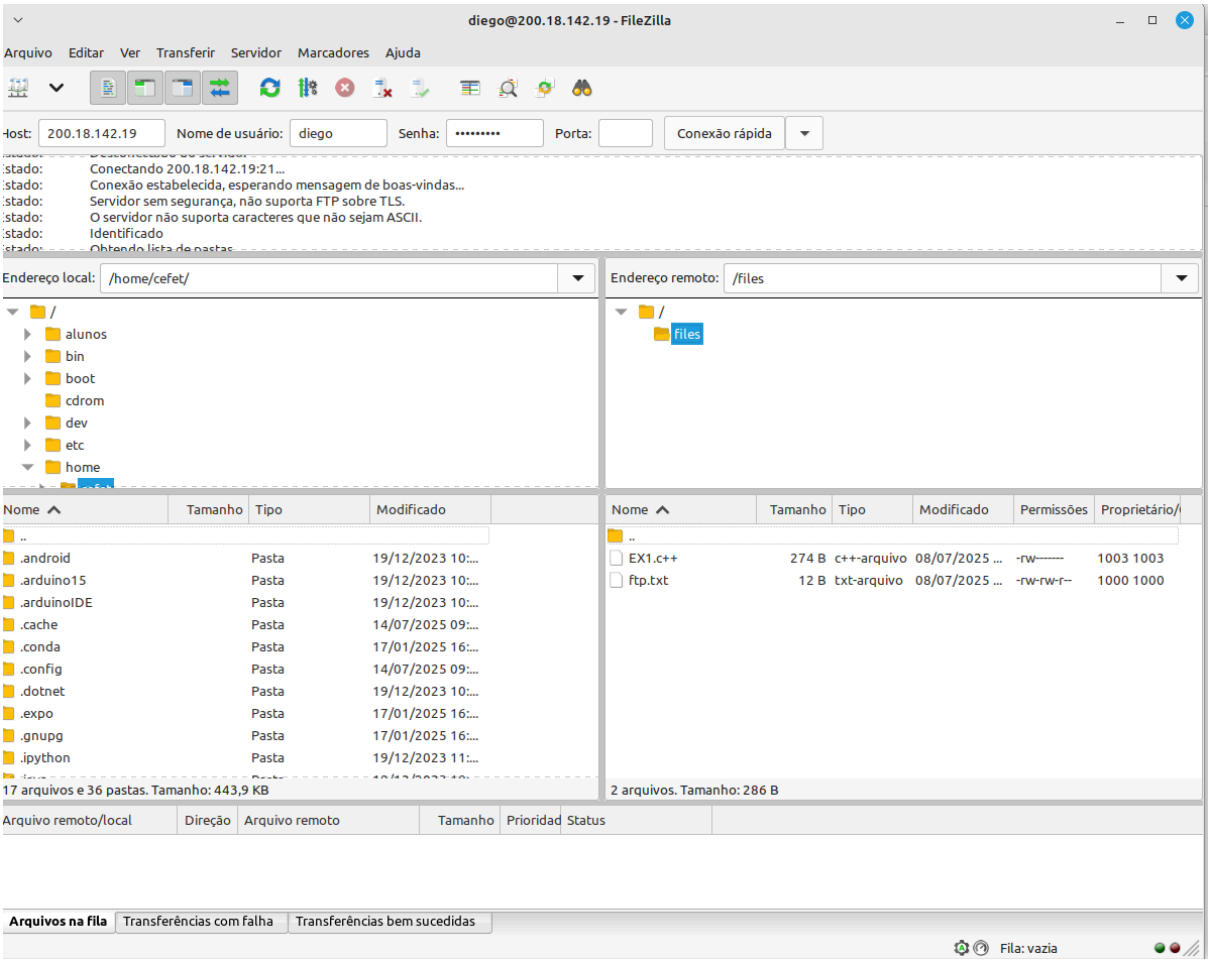
Acessar o diretório pelo filezilla.