АБВГ.123.008

5,0 √ (√)

Слой 1

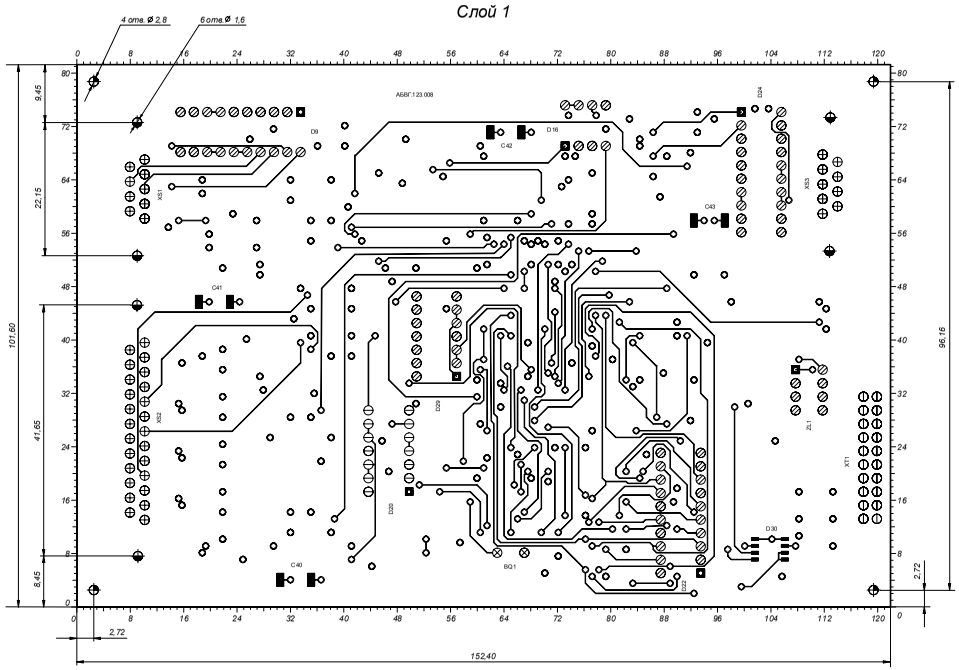

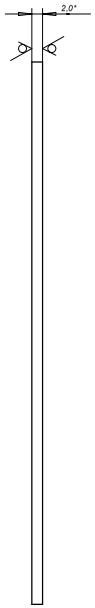

Условное обозначение контактных площадок с отв.	Количество	Номинальный диаметр отв. с учетом металлизации, мм.	Номинальный диаметр контактных площадок, мм.
○	322	0,46	1,02
⊗	2	0,70	1,20
⊖	14	0,80	1,40
⊘	94	0,90	1,50
⊕	43	0,97	1,52
⦶	20	1,00	1,60

Слой 2

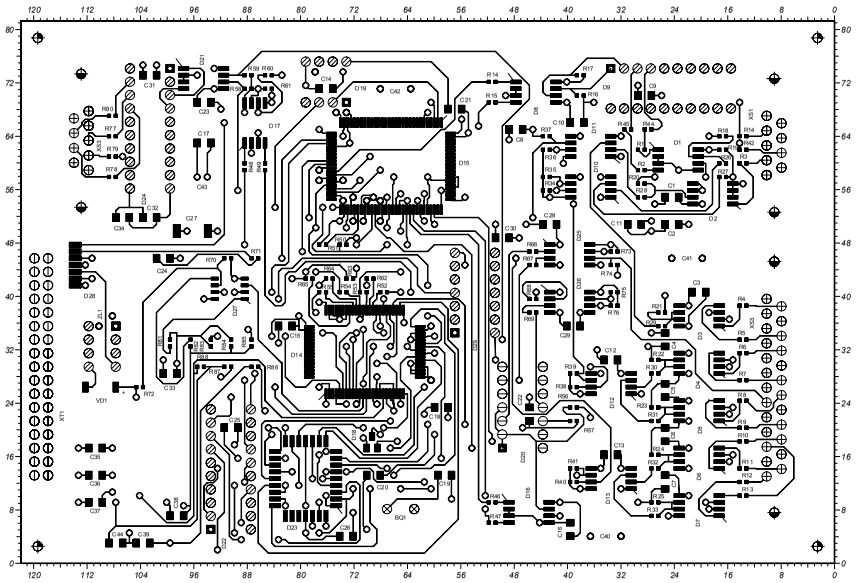

1. Плата должна соответствовать ГОСТ 23752-79.
2. Шаг координатной сетки 1,25 мм.
3. Проводники выполнять шириной 0,2 мм.
4. Расстояние между проводниками и контактными площадками в узких местах не менее 0,15 мм.
5. Маркировку выполнять травлением, шрифт 2,5.
6. * Размер для справок.

					АБВГ.123.008			
Изм	Лист	N докум.	Подп.	Дата	Плата многослойная	Лит.	Масса	Масштаб 2,25 :1
Разраб.		Чернышев						
Пров.		Дудкевич				Лист 1	Листов	
Т.контр.								
Н.контр.								
Утв.								

АБВГ_123_008 Копировал Формат А1

Перв.примен. АБВГ.123.008 | Справ.№ | Подп.и дата | Инв.№ дубл. | Взам.инв.№ | Подп.и дата | Инв.№ подл.

М.эксплуатация