CONFIGURACION DE LA RED INALAMBRICA DE LA FGE CON EL SISTEMA RADIUS EN WINDOWS 7

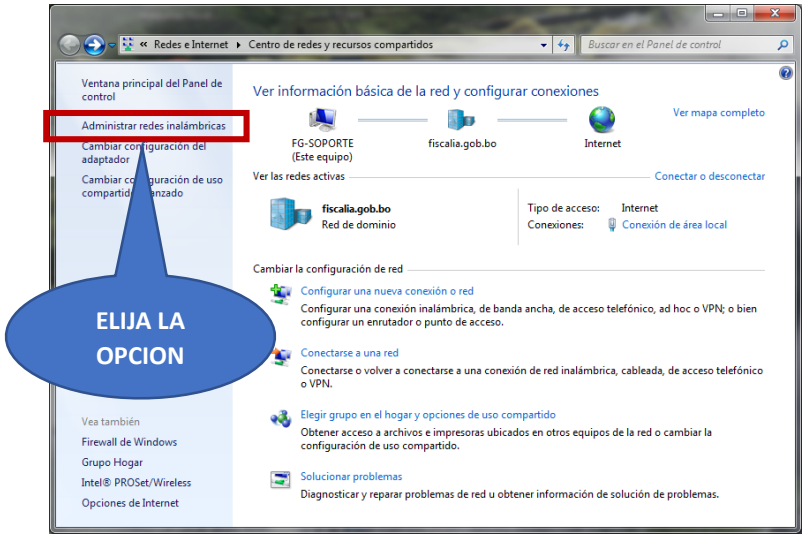

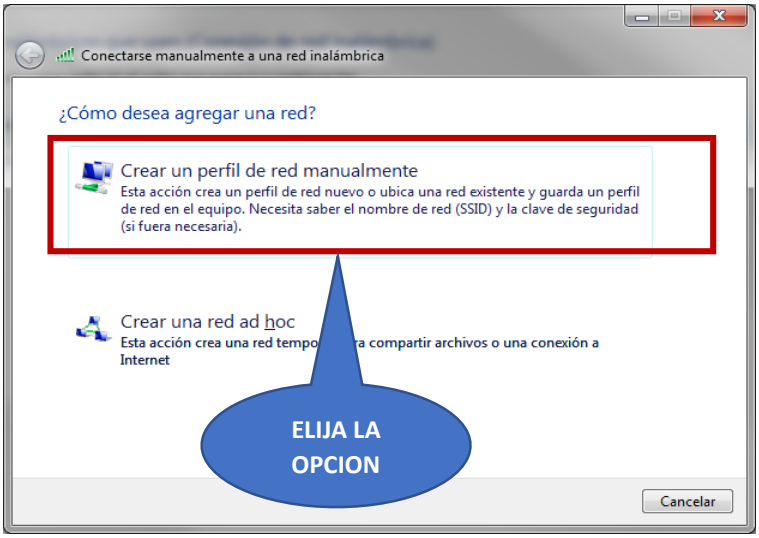

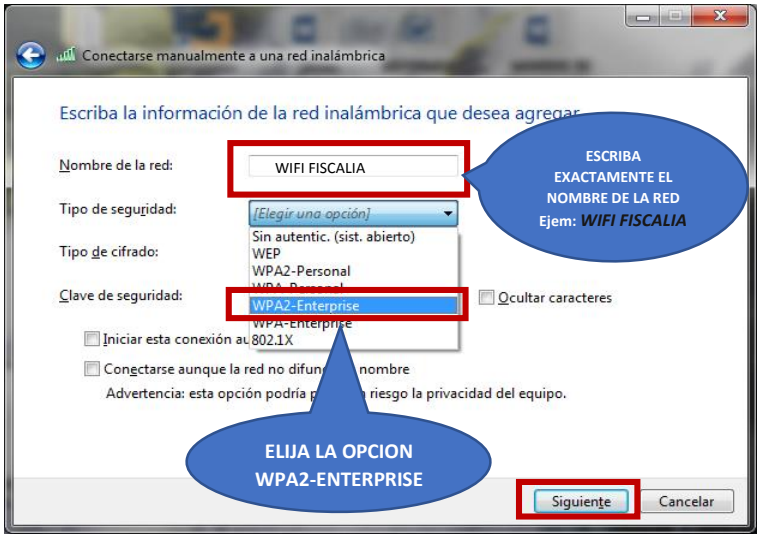

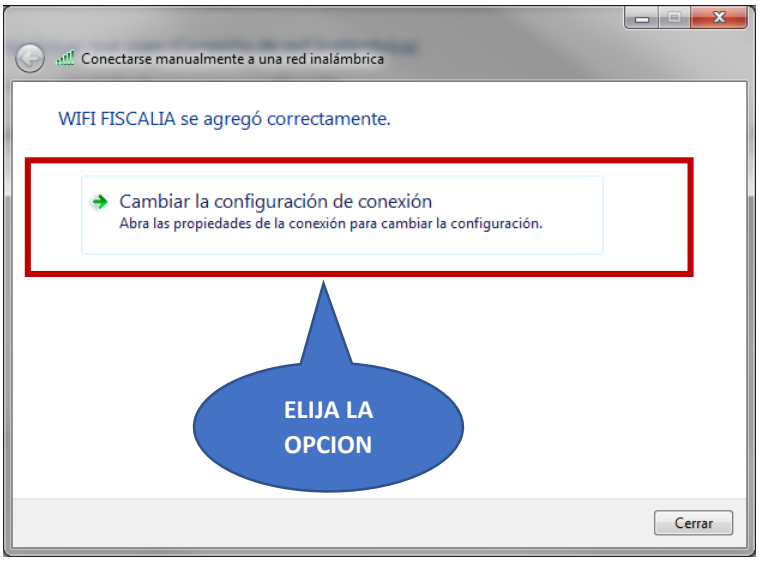

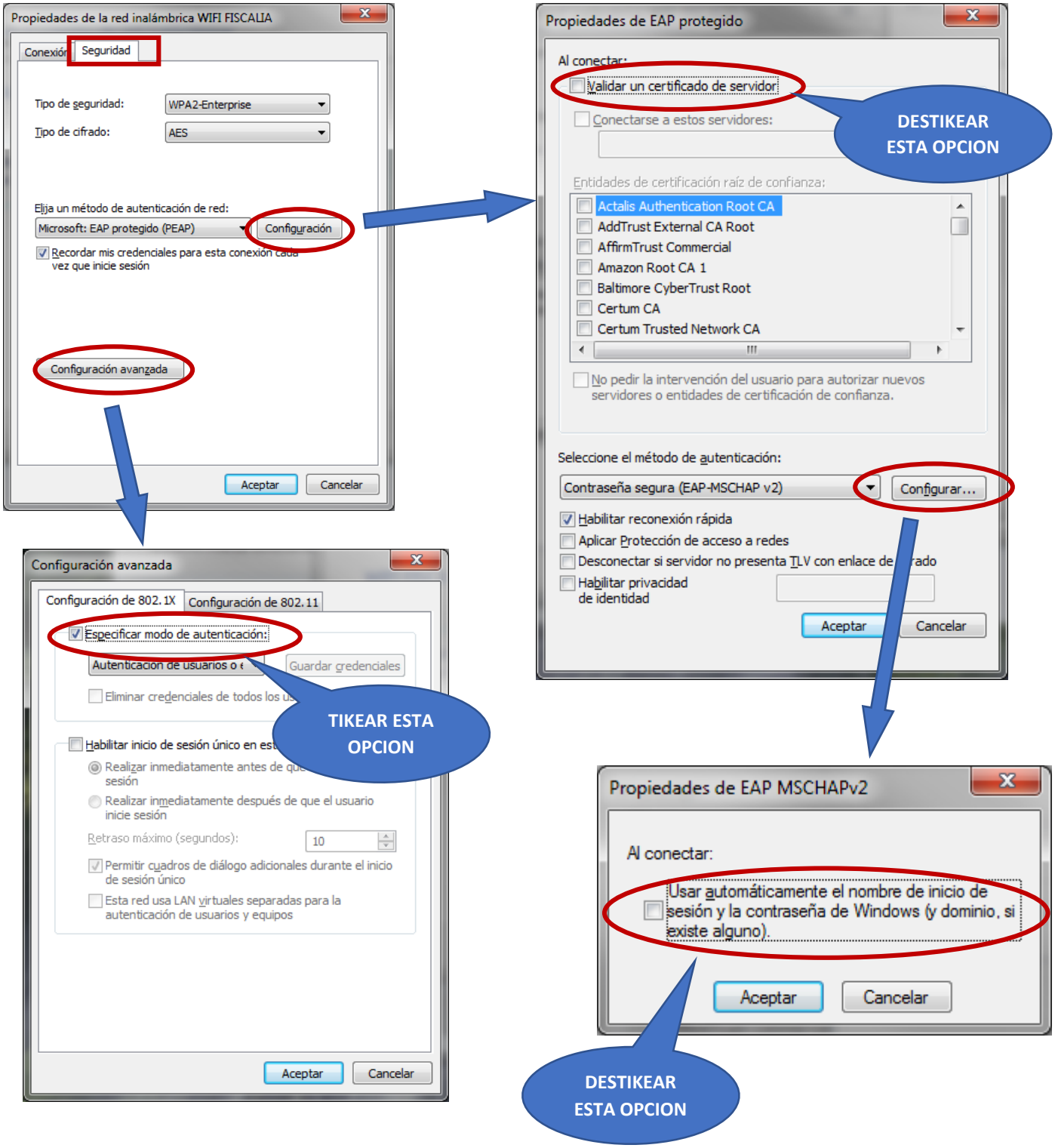
Propiedades de la red inalámbrica WIFI FISCALIA
Conexión
Seguridad
Tipo de seguridad:
WPA2-Enterprise
Tipo de cifrado:
AES
Elija un método de autenticación de red:
Microsoft: EAP protegido (PEAP)
Configuración
Recordar mis credenciales para esta conexión cada vez que inicie sesión
Configuración avanzada
Aceptar
Cancelar
Propiedades de EAP protegido
Al conectar:
Validar un certificado de servidor
Conectarse a estos servidores:
DESTIKEAR ESTA OPCION
Entidades de certificación raíz de confianza:
Actalis Authentication Root CA
AddTrust External CA Root
AffirmTrust Commercial
Amazon Root CA 1
Baltimore CyberTrust Root
Certum CA
Certum Trusted Network CA
No pedir la intervención del usuario para autorizar nuevos servidores o entidades de certificación de confianza.
Seleccione el método de autenticación:
Contraseña segura (EAP-MSCHAP v2)
Configurar...
Habilitar reconexión rápida
Aplicar Protección de acceso a redes
Desconectar si servidor no presenta TLV con enlace de cifrado
Habilitar privacidad de identidad
Aceptar
Cancelar
Configuración avanzada
Configuración de 802.1X
Configuración de 802.11
Especificar modo de autenticación:
Autenticación de usuarios o e
Guardar credenciales
Eliminar credenciales de todos los us
TIKEAR ESTA OPCION
Habilitar inicio de sesión único en est
Realizar inmediatamente antes de que sesión
Realizar inmediatamente después de que el usuario inicie sesión
Retraso máximo (segundos):
10
Permitir cuadros de diálogo adicionales durante el inicio de sesión único
Esta red usa LAN virtuales separadas para la autenticación de usuarios y equipos
Aceptar
Cancelar
Propiedades de EAP MSCHAPv2
Al conectar:
Usar automáticamente el nombre de inicio de sesión y la contraseña de Windows (y dominio, si existe alguno).
Aceptar
Cancelar
DESTIKEAR ESTA OPCION

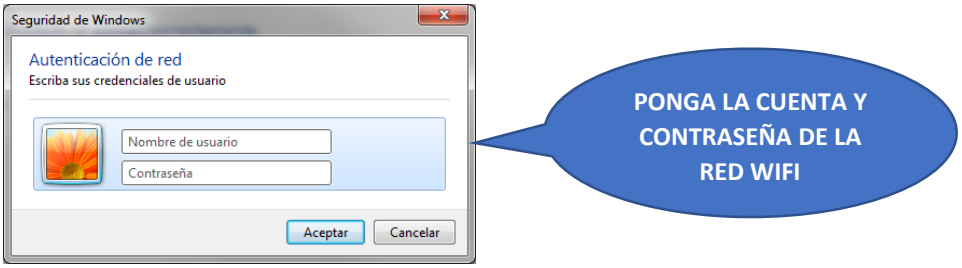
Seguridad de Windows
Autenticación de red
Escriba sus credenciales de usuario
Nombre de usuario
Contraseña
Aceptar
Cancelar
PONGA LA CUENTA Y CONTRASEÑA DE LA RED WIFI