# Stakeholders en Proyectos de Software

## Identificación, Gestión y Riesgos Clave

El factor humano y financiero que determina el éxito de todo proyecto tecnológico

**por Martin Alejandro García**

Made with GAMMA

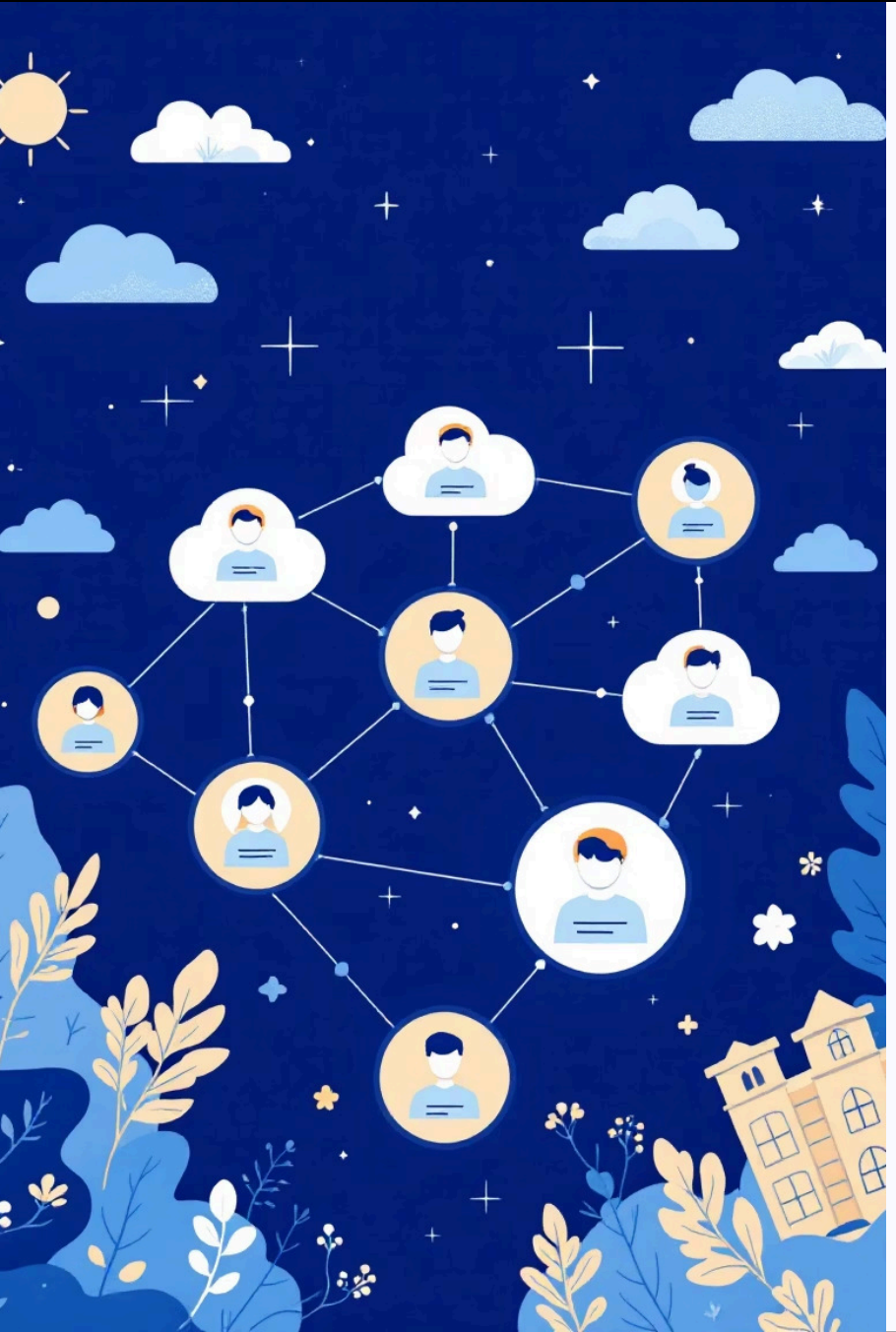

# Definición y Rol Crítico de los Stakeholders

## ¿Qué es un Stakeholder?

Un stakeholder es cualquier **individuo, grupo u organización** que puede afectar, ser afectado o incluso percibirse como afectado por las decisiones, actividades o resultados del proyecto.

Esta definición amplia reconoce que el impacto puede ser directo, indirecto o incluso perceptual.

## Su Rol Crítico

Los stakeholders representan la **fuente principal de requisitos** y expectativas del proyecto. Son ellos quienes, en última instancia, definen si el producto final es exitoso o no.

Sin una gestión efectiva de stakeholders, incluso el mejor código técnico puede fracasar comercialmente.

Made with GAMMA

# Ejemplo Contextual

## Plataforma de Streaming de Música (PSM)

### Usuarios Finales

Buscan una experiencia fluida, catálogo amplio y reproducción sin interrupciones

### Socios de Contenido

Disqueras y artistas que requieren gestión de licencias, regalías y protección de derechos

### Inversores

Enfocados en rentabilidad, crecimiento de usuarios y retorno de inversión

Este ejemplo B2C ilustra la **complejidad de balancear requisitos divergentes**: los usuarios quieren contenido gratuito, los artistas compensación justa, y los inversores márgenes saludables. La gestión de stakeholders se vuelve crítica cuando sus intereses entran en conflicto.

Made with GAMMA

# Clasificación A: Relación con la Organización

## Stakeholders Internos

Pertenecen a la organización que desarrolla o utiliza el software. Tienen acceso directo a información privilegiada y mayor capacidad de influencia en decisiones internas.

- **Product Manager:** Define la visión y prioridades
- **Equipo de Desarrollo:** Ejecuta la implementación técnica
- **CEO y Alta Dirección:** Aprueban presupuestos y estrategia
- **Departamento Legal/Compliance:** Aseguran cumplimiento regulatorio

## Stakeholders Externos

No forman parte de la organización principal pero tienen intereses legítimos en el proyecto. Su gestión requiere canales formales de comunicación y acuerdos contractuales.

- **Usuarios Finales/Suscriptores:** Consumen el producto
- **Disqueras y Artistas:** Proveedores de contenido
- **Organismos Reguladores:** Supervisan cumplimiento legal
- **Competencia:** Influye en decisiones estratégicas

Made with GAMMA

# Clasificación B: Nivel de Interés y Uso

## Stakeholders Primarios

Tienen un **interés directo y fundamental** en el proyecto. Su éxito o fracaso personal/profesional está directamente vinculado a los resultados del proyecto.

- Usuarios que pagan suscripciones mensuales
- Artistas cuyo ingreso depende de regalías
- Product Owners responsables del ROI

## Stakeholders Secundarios

Afectados indirectamente o con un interés **gerencial, estructural o de soporte**. Importantes para el ecosistema pero no usuarios directos del producto.

- Personal de Marketing y Comunicaciones
- Auditores financieros y contables
- Proveedores de infraestructura cloud

Made with GAMMA

# Herramienta de Gestión Clave

## Matriz Poder/Interés

Esta matriz permite **priorizar esfuerzos de gestión** según dos dimensiones críticas: el poder de influencia del stakeholder y su nivel de interés en el proyecto.

### Alto Poder / Alto Interés

**Gestionar de Cerca**

CEO, Product Manager Principal, Inversores Clave Activos

Requieren comunicación frecuente y participación en decisiones estratégicas

### Alto Poder / Bajo Interés

**Mantener Satisfechos**

Inversores Pasivos, Junta Directiva

Informes periódicos pero sin saturar con detalles operativos

### Bajo Poder / Alto Interés

**Mantener Informados**

Usuarios Beta, QA Testers, Community Managers

Comunicación regular pero sin participación en decisiones estratégicas

### Bajo Poder / Bajo Interés

**Monitorear**

Público General, Medios Especializados

Esfuerzo mínimo, comunicación ocasional

Made with GAMMA

# Diferenciación Financiera Crucial

## Sponsor vs. Suscriptor

### Sponsor/Inversor

Aporta capital para financiar el **PROYECTO** (desarrollo del SDLC)

- **Cuándo:** Durante las fases de planificación y desarrollo
- **Motivación:** Retorno de Inversión (ROI) a largo plazo
- **Riesgo:** Capital invertido puede perderse si el proyecto falla
- **Expectativa:** Informes financieros, hitos y control de presupuesto

### Usuario Final/Suscriptor

Paga por el **PRODUCTO** (uso del software terminado)

- **Cuándo:** Después del lanzamiento, de forma recurrente
- **Motivación:** Valor inmediato, calidad y experiencia de uso
- **Riesgo:** Inversión mínima, puede cancelar en cualquier momento
- **Expectativa:** Funcionalidad, rendimiento y soporte continuo

**Distinción Clave:** Los sponsors evalúan el éxito en términos de retorno financiero y completitud del proyecto. Los usuarios evalúan el éxito en términos de satisfacción personal y utilidad diaria. Confundir estas perspectivas puede llevar a decisiones estratégicas erróneas.

Made with GAMMA

# Participación del Stakeholder en el SDLC

Los stakeholders no participan uniformemente a lo largo del ciclo de vida. Su **involucramiento varía según la fase**, con momentos críticos de toma de decisiones.

1

### Iniciación y Planificación

**Sponsors e Inversores** aprueban el presupuesto inicial, definen objetivos estratégicos y establecen criterios de éxito financiero

2

### Análisis de Requisitos

**Product Managers y Usuarios Representativos** son la fuente primaria de requisitos funcionales y no funcionales

3

### Diseño y Desarrollo

**Equipos Técnicos** toman decisiones de arquitectura con revisiones periódicas de stakeholders clave

4

### Pruebas y UAT

**Usuarios Finales y Clientes** realizan Pruebas de Aceptación para validar que el producto cumple expectativas

5

### Despliegue y Operación

**Equipos de Soporte y Usuarios** proporcionan feedback continuo para mejoras iterativas

Made with GAMMA

# Scope Creep

## El Riesgo Más Común en Gestión de Stakeholders

> La adición gradual de nuevas funcionalidades, requisitos o características **no presupuestadas** ni contempladas en el alcance inicial del proyecto.

**71%**

### Proyectos afectados

Según PMI, más del 70% de proyectos de software experimentan algún grado de scope creep

**43%**

### Sobrecosto promedio

Los proyectos con scope creep no controlado exceden el presupuesto en un promedio del 43%

**3-6**

### Meses de retraso

El scope creep es la causa principal de retrasos de 3 a 6 meses en cronogramas

Made with GAMMA

# Causas y Prevención del Scope Creep

## Causas Comunes

### Requisitos Vagos al Inicio

Falta de documentación clara y específica en la fase de análisis inicial

### Gestión Permisiva

Aceptación de solicitudes informales de cambios sin evaluación formal de impacto

### Ausencia de Control de Cambios

No existe un proceso formal documentado para evaluar, aprobar y comunicar cambios al alcance

### Presión de Stakeholders Poderosos

Ejecutivos o clientes clave solicitan "pequeños cambios" que acumulativamente desvían el proyecto

## Estrategias de Prevención

01

### Documentación Clara del Alcance

Crear un documento de alcance detallado con criterios de aceptación medibles

02

### Proceso de Control de Cambios

Implementar un **Change Control Board** que evalúe impacto en tiempo, costo y recursos

03

### Comunicación Proactiva

Educar a stakeholders sobre consecuencias de cambios y proceso formal requerido

04

### Backlog Priorizado

Mantener nuevas ideas en un backlog para futuras versiones, no para la versión actual

Made with GAMMA