Trabajo Practico | Semana 2

Materia: Metodologias de Sistemas 1
TP: Planificación Visual y su Evidencia
Alumno: Ignacio Figueroa
Docente: Carlos Odiard
Fecha: Viernes 17 de abril del 2026.
Link: https://trello.com/b/DHOjzdt4/planificacion-tp2-figueroa

Objetivos:

- Organizar un proyecto utilizando un tablero Kanban en Trello.
- Descomponer un proyecto complejo en tareas manejables y detalladas.
- Documentar de forma exhaustiva y paso a paso el proceso de planificación de un
- proyecto.

1. Crear el Tablero en Trello:

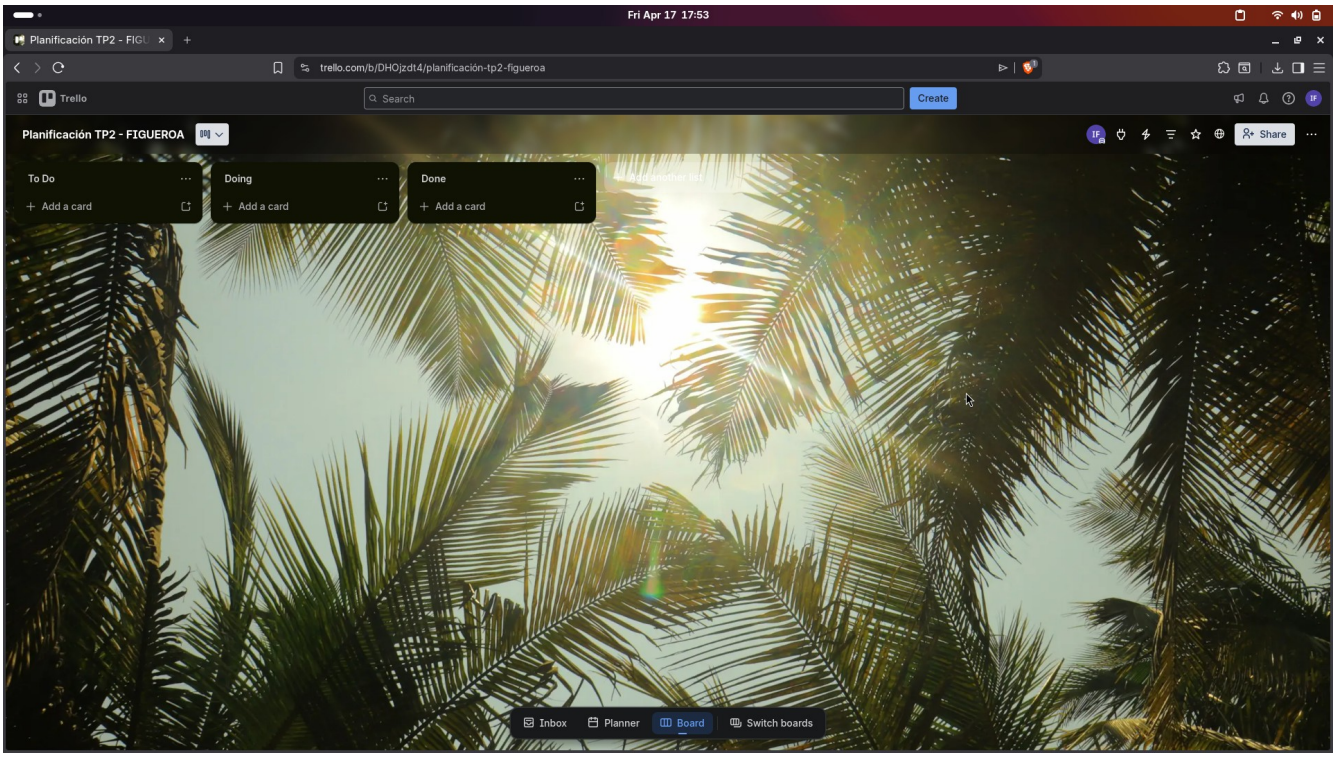

2. Configurar las Columnas Kanban:

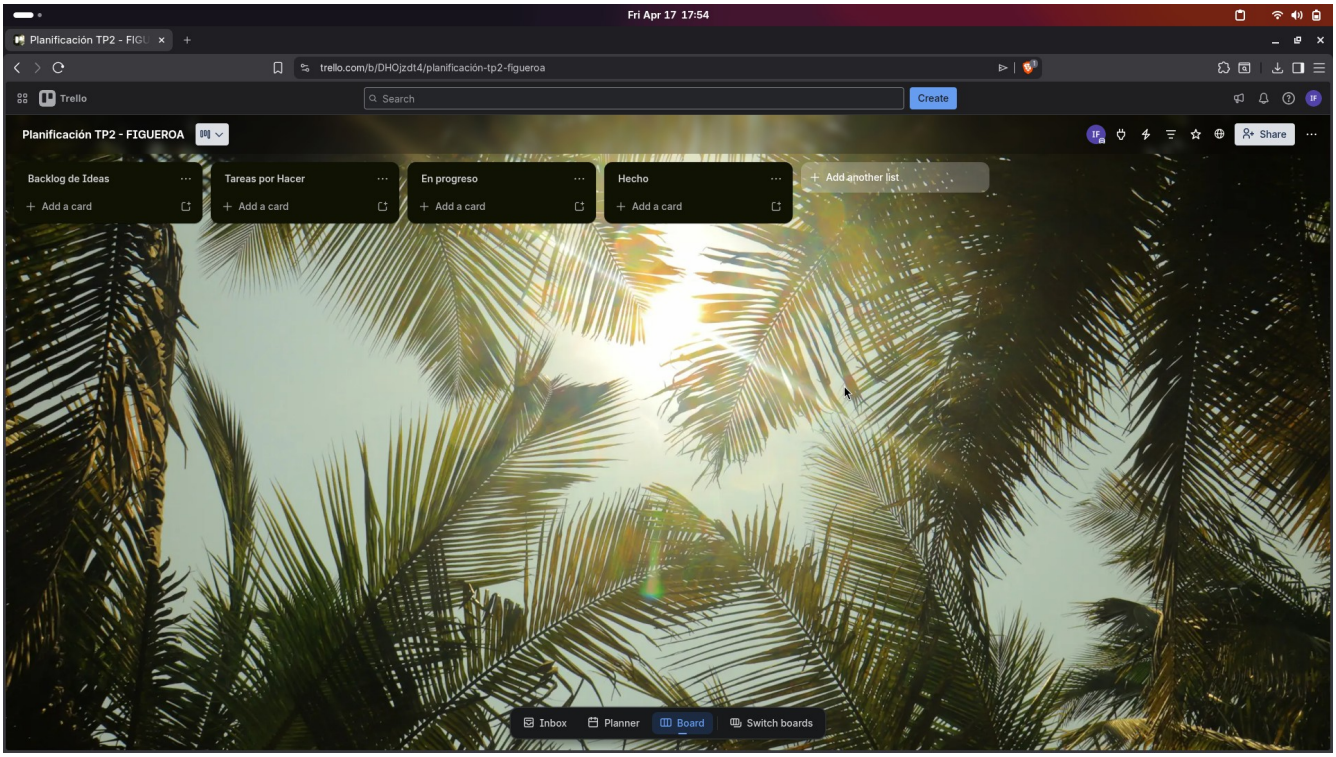

3. Desglosar el Proyecto en Tareas:

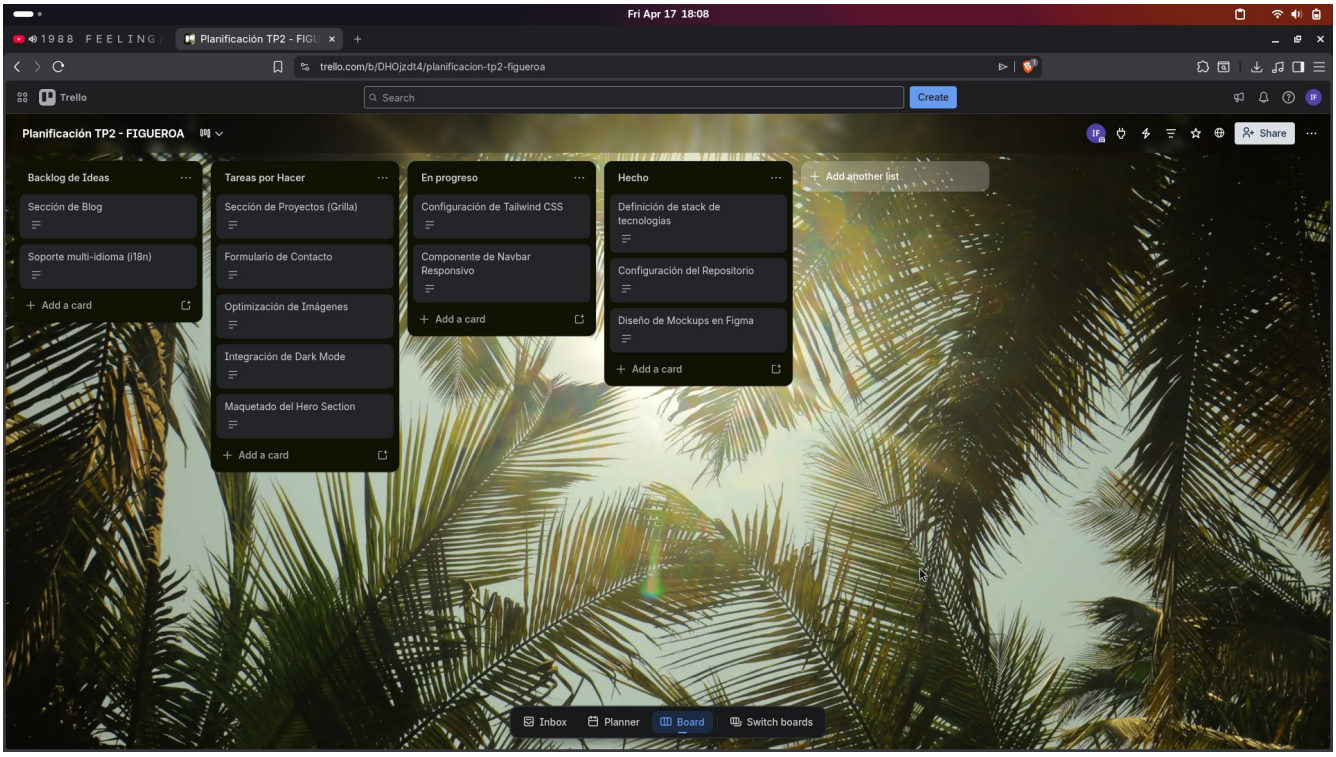

4. Detallar las Tarjetas:

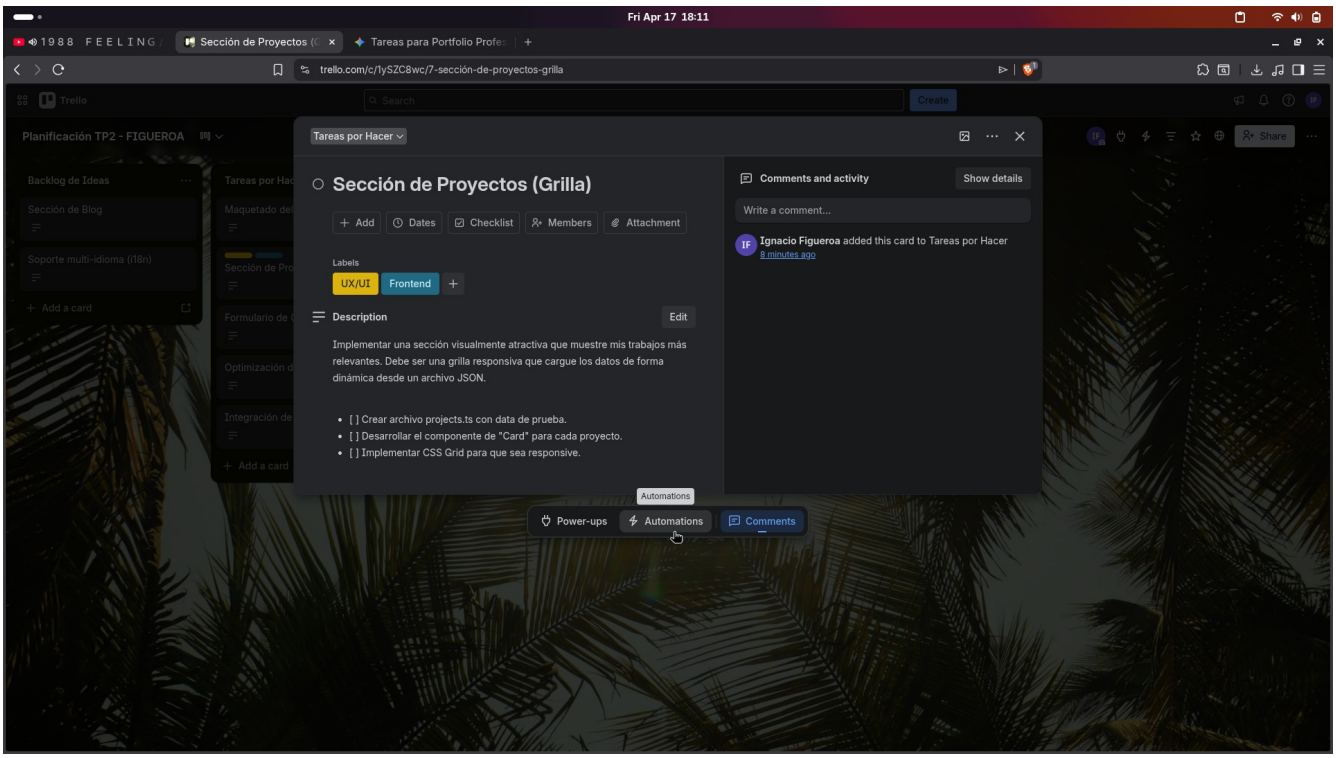

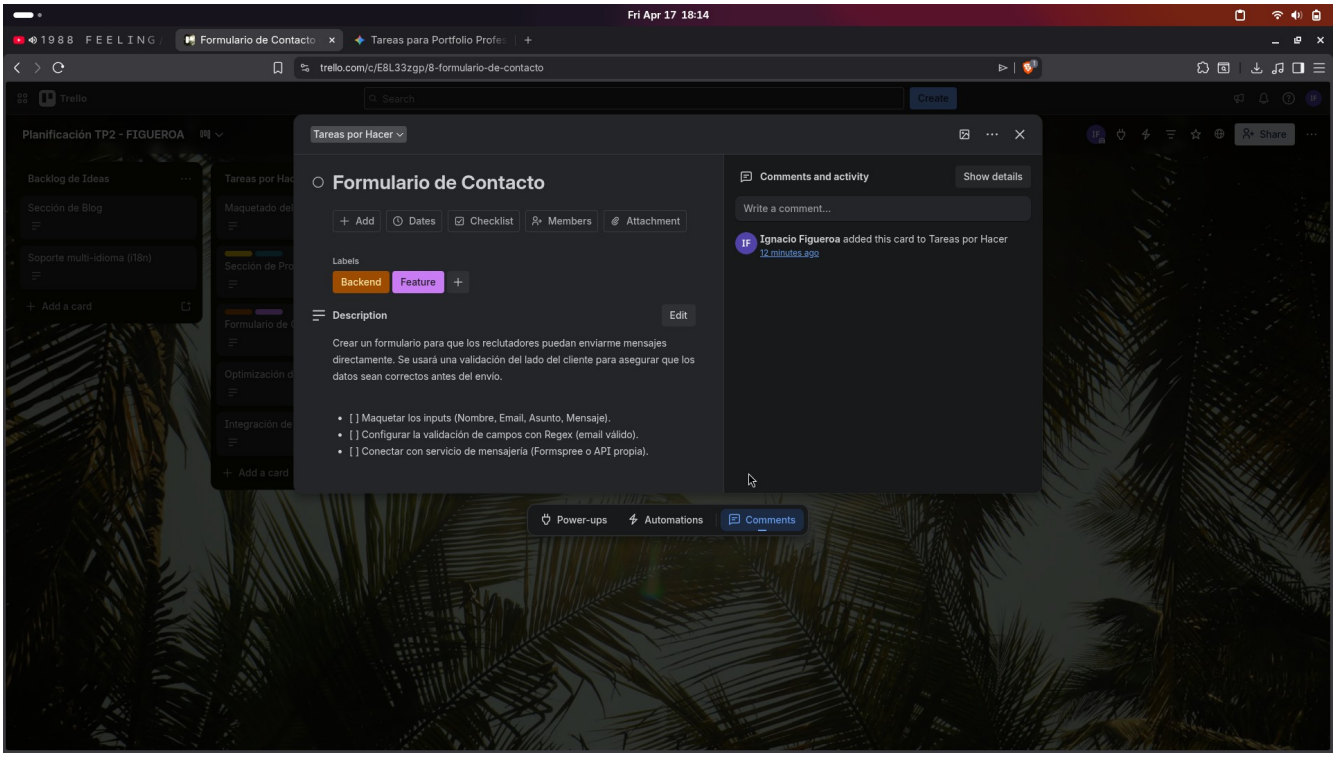

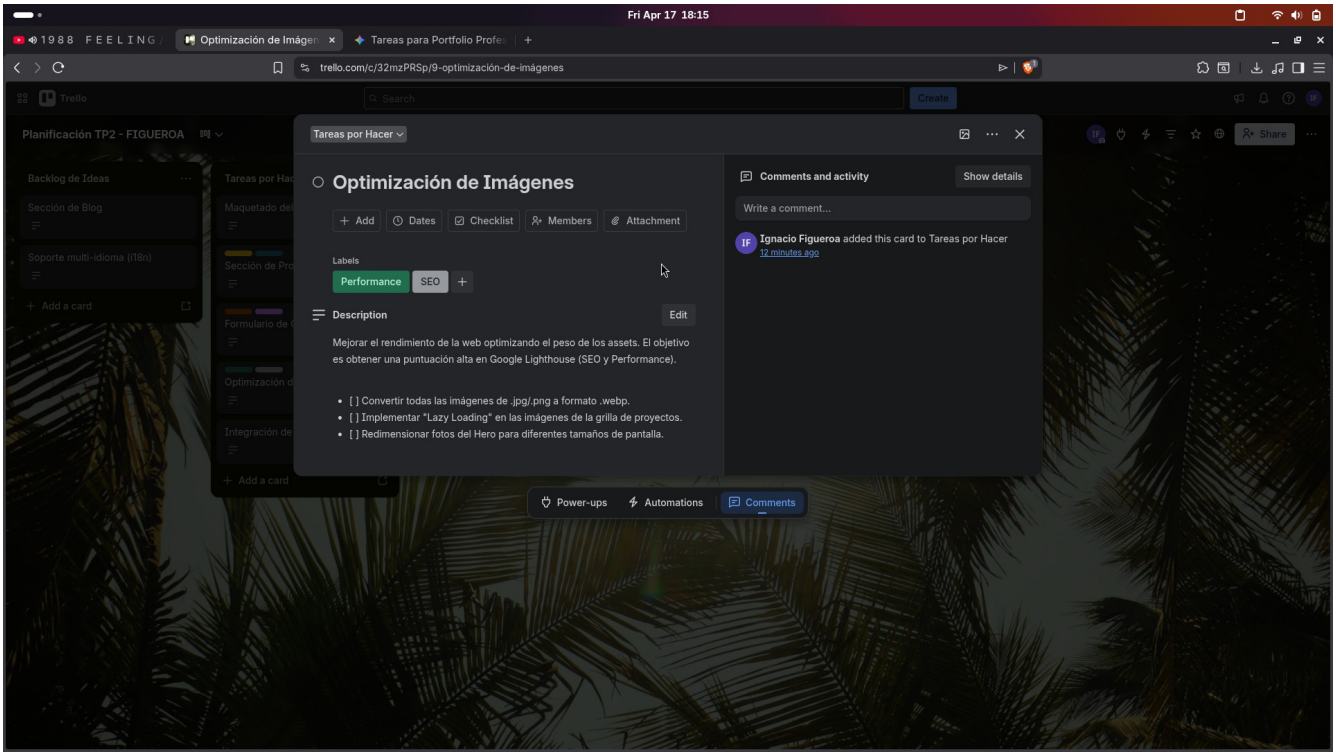
Fri Apr 17 18:15
Optimización de Imágen
Tareas para Portfolio Profe
trello.com/c/32mzPRSp/9-optimización-de-imágenes
Planificación TP2 - FIGUEROA
Tareas por Hacer
Optimización de Imágenes
Add
Dates
Checklist
Members
Attachment
Labels
Performance
SEO
Description
Edit
Mejorar el rendimiento de la web optimizando el peso de los assets. El objetivo es obtener una puntuación alta en Google Lighthouse (SEO y Performance).
[ ] Convertir todas las imágenes de .jpg/.png a formato .webp.
[ ] Implementar "Lazy Loading" en las imágenes de la grilla de proyectos.
[ ] Redimensionar fotos del Hero para diferentes tamaños de pantalla.
Comments and activity
Show details
Write a comment...
Ignacio Figueroa added this card to Tareas por Hacer
12 minutes ago
Power-ups
Automations
Comments

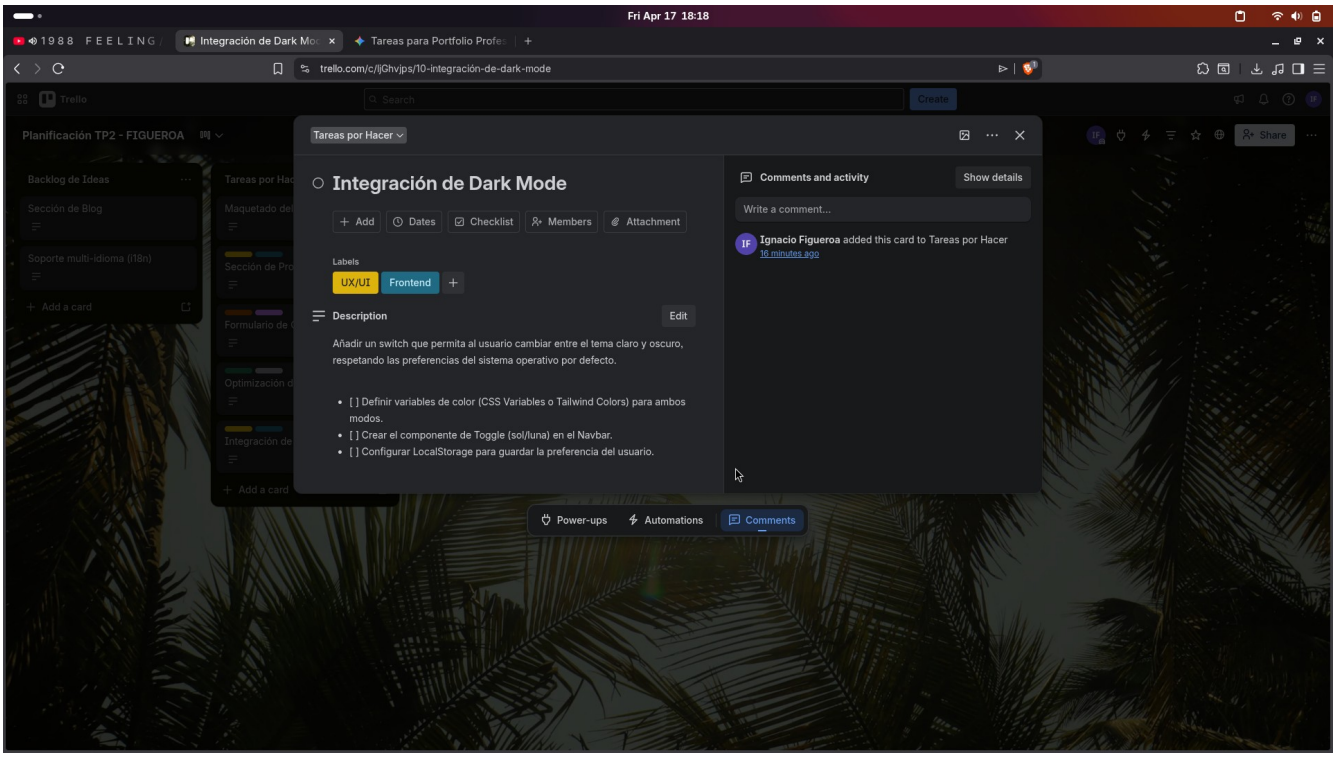
Fri Apr 17 18:18
Integración de Dark Mo
Tareas para Portfolio Profe
trello.com/c/ljGhvjps/10-integración-de-dark-mode
Planificación TP2 - FIGUEROA
Tareas por Hacer
Integración de Dark Mode
Add
Dates
Checklist
Members
Attachment
Labels
UX/UI
Frontend
Description
Edit
Añadir un switch que permita al usuario cambiar entre el tema claro y oscuro, respetando las preferencias del sistema operativo por defecto.
[ ] Definir variables de color (CSS Variables o Tailwind Colors) para ambos modos.
[ ] Crear el componente de Toggle (sol/luna) en el Navbar.
[ ] Configurar LocalStorage para guardar la preferencia del usuario.
Comments and activity
Show details
Write a comment...
Ignacio Figueroa added this card to Tareas por Hacer
16 minutes ago
Power-ups
Automations
Comments

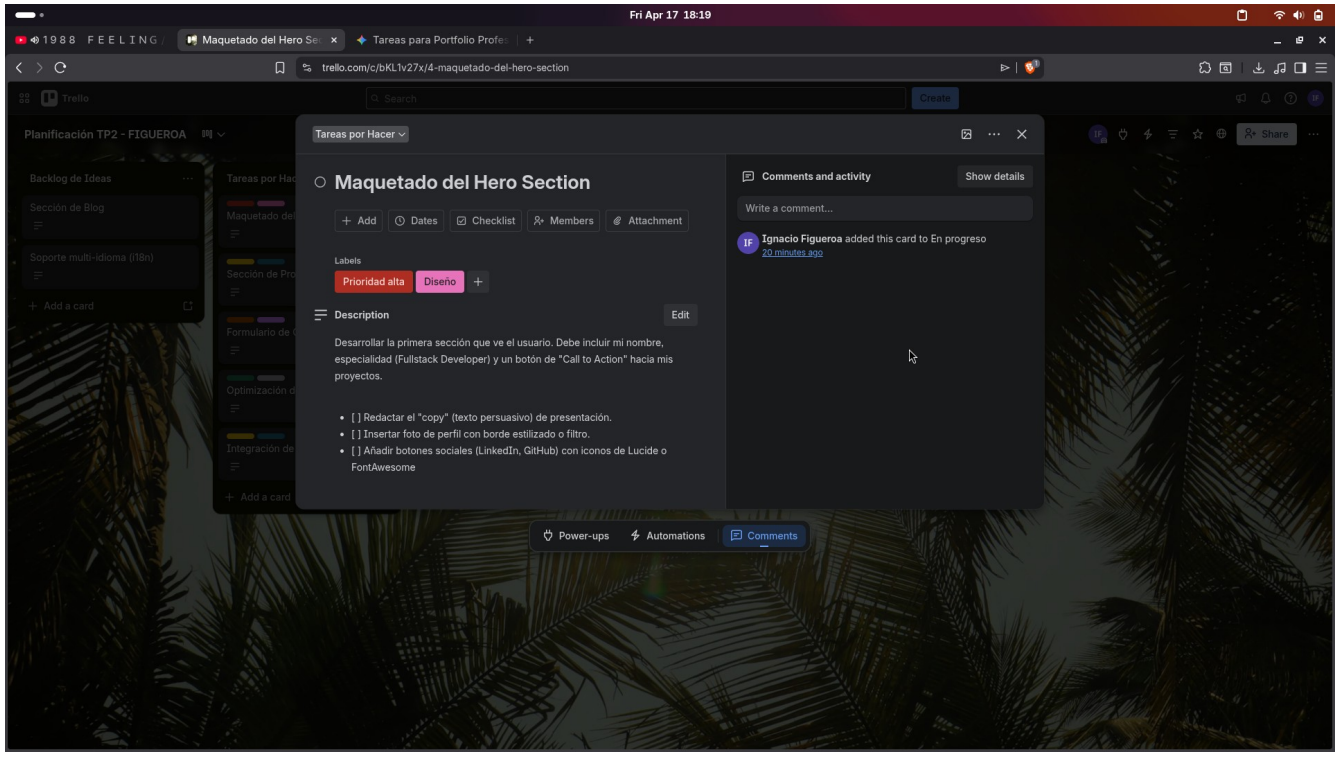
Fri Apr 17 18:19
Maquetado del Hero Se
Tareas para Portfolio Profe
trello.com/c/bKL1v27x/4-maquetado-del-hero-section
Trello
Search
Create
Planificación TP2 - FIGUEROA
Share
Backlog de Ideas
Sección de Blog
Soporte multi-idioma (i18n)
Add a card
Tareas por Hacer
Maquetado del Hero Section
Add
Dates
Checklist
Members
Attachment
Labels
Prioridad alta
Diseño
Description
Edit
Desarrollar la primera sección que ve el usuario. Debe incluir mi nombre, especialidad (Fullstack Developer) y un botón de "Call to Action" hacia mis proyectos.
[ ] Redactar el "copy" (texto persuasivo) de presentación.
[ ] Insertar foto de perfil con borde estilizado o filtro.
[ ] Añadir botones sociales (LinkedIn, GitHub) con iconos de Lucide o FontAwesome
Comments and activity
Show details
Write a comment...
Ignacio Figueroa added this card to En progreso
20 minutes ago
Power-ups
Automations
Comments