Laborbericht NWT

Lab10: WLAN- Wireless Mesh Network (WMN)

Name: ALEKSIC, STANEV
Klasse: 3DHIF
Gruppe: 1

Übung am: 24.03.2026
Abgabe am: 24.03.2026

Zuerst haben wir den Router an das Stromnetz angeschloßen. Anfangs gabs Probleme mit dem Zurücksetzten vom Router. Danach sind wir ins Setup gekommen:

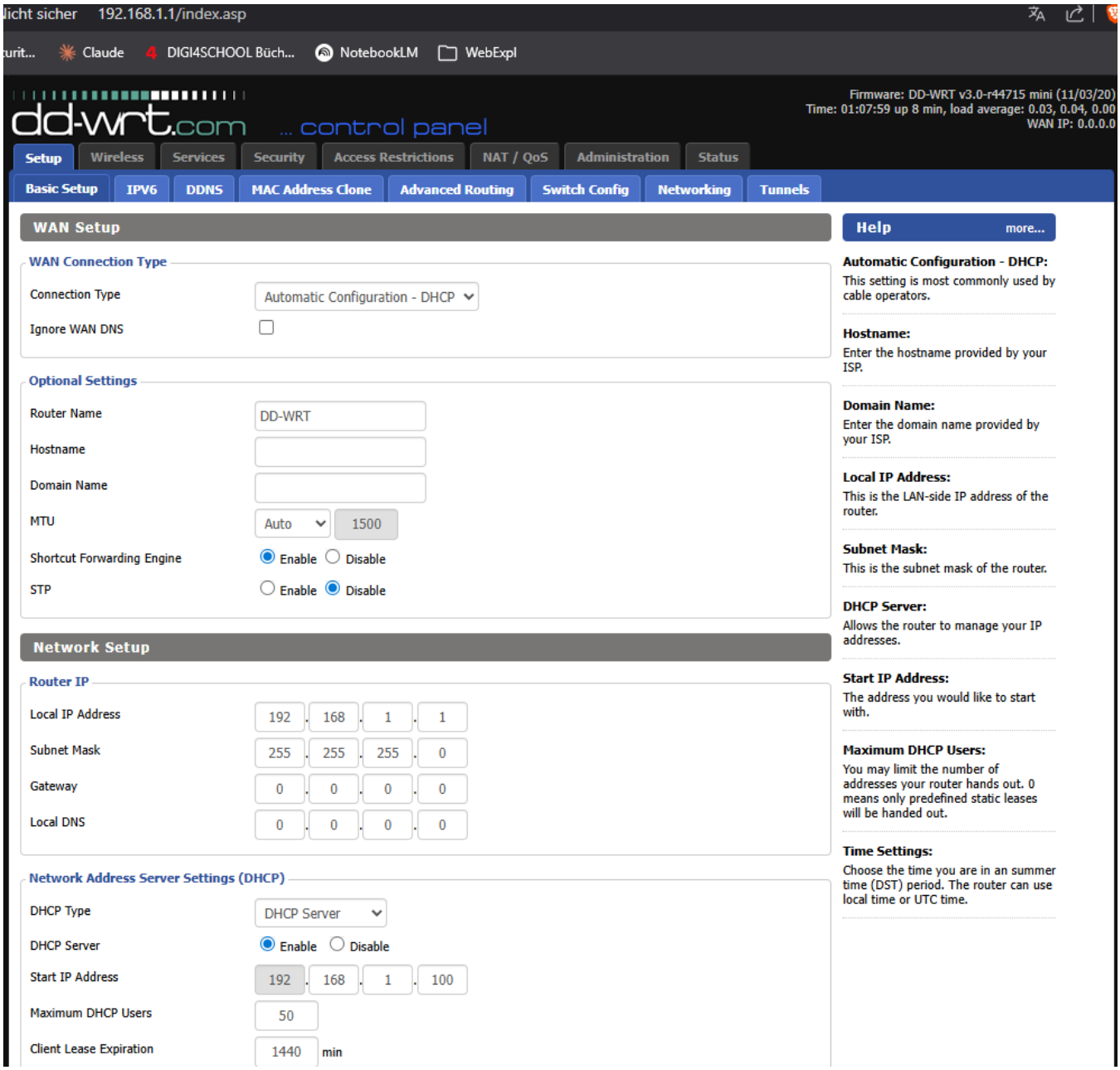

Dort haben wir anfangs nichts geändert, weil unsere Katalognummer 1 war.

Danach haben wir die Neutigen Sicherheitsvorkehrungen getroffen:

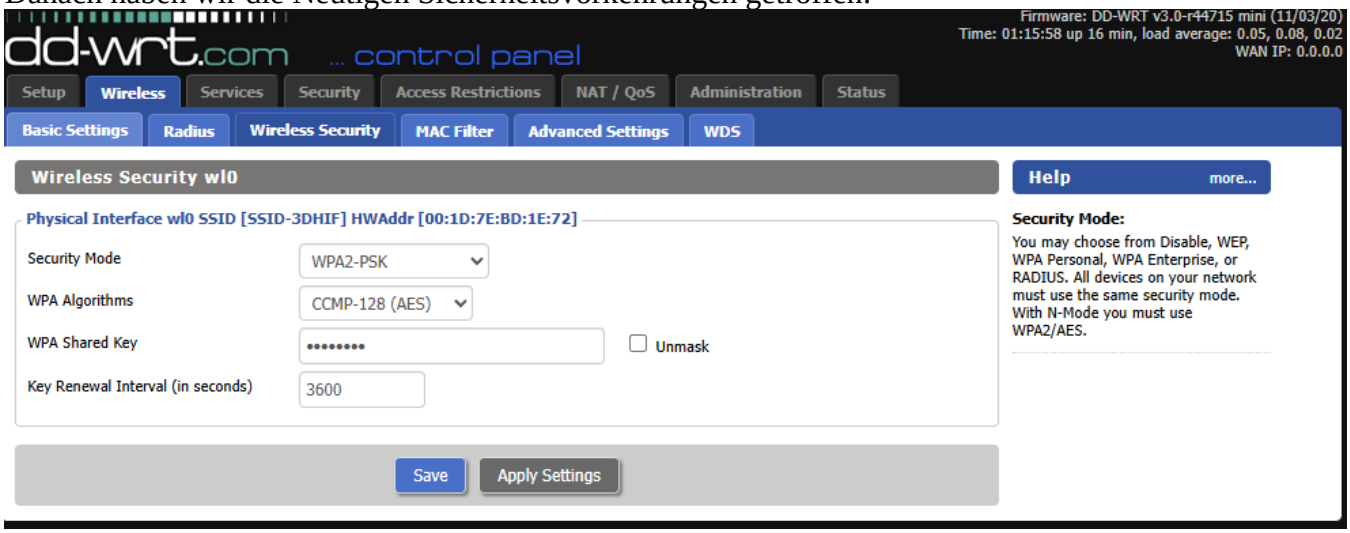

Danach habe ich mich mit dem Netzwrekverbunden:

```
~ ❯ ifconfig
docker0: flags=4099<UP,BROADCAST,MULTICAST>  mtu 1500
        inet 172.17.0.1  netmask 255.255.0.0  broadcast 172.17.255.255
        ether ca:92:b5:e5:37:0b  txqueuelen 0  (Ethernet)
        RX packets 0  bytes 0 (0.0 B)
        RX errors 0  dropped 0  overruns 0  frame 0
        TX packets 0  bytes 0 (0.0 B)
        TX errors 0  dropped 21 overruns 0  carrier 0  collisions 0

enp0s31f6: flags=4099<UP,BROADCAST,MULTICAST>  mtu 1500
        ether a8:2b:dd:59:28:27  txqueuelen 1000  (Ethernet)
        RX packets 0  bytes 0 (0.0 B)
        RX errors 0  dropped 0  overruns 0  frame 0
        TX packets 0  bytes 0 (0.0 B)
        TX errors 0  dropped 0 overruns 0  carrier 0  collisions 0
        device interrupt 19  memory 0x9cd00000-9cd20000

lo: flags=73<UP,LOOPBACK,RUNNING>  mtu 65536
        inet 127.0.0.1  netmask 255.0.0.0
        inet6 ::1  prefixlen 128  scopeid 0x10<host>
        loop  txqueuelen 1000  (Local Loopback)
        RX packets 11780  bytes 877624 (857.0 KiB)
        RX errors 0  dropped 0  overruns 0  frame 0
        TX packets 11780  bytes 877624 (857.0 KiB)
        TX errors 0  dropped 0 overruns 0  carrier 0  collisions 0

wlan0: flags=4163<UP,BROADCAST,RUNNING,MULTICAST>  mtu 1500
        inet 192.168.1.144  netmask 255.255.255.0  broadcast 192.168.1.255
        inet6 fe80::bef1:5ff:fe11:f0cb  prefixlen 64  scopeid 0x20<link>
        ether bc:f1:05:11:f0:cb  txqueuelen 1000  (Ethernet)
        RX packets 149709  bytes 172400470 (164.4 MiB)
        RX errors 0  dropped 0  overruns 0  frame 0
        TX packets 48757  bytes 16377431 (15.6 MiB)
        TX errors 0  dropped 27 overruns 0  carrier 0  collisions 0
```

Lazars POV:

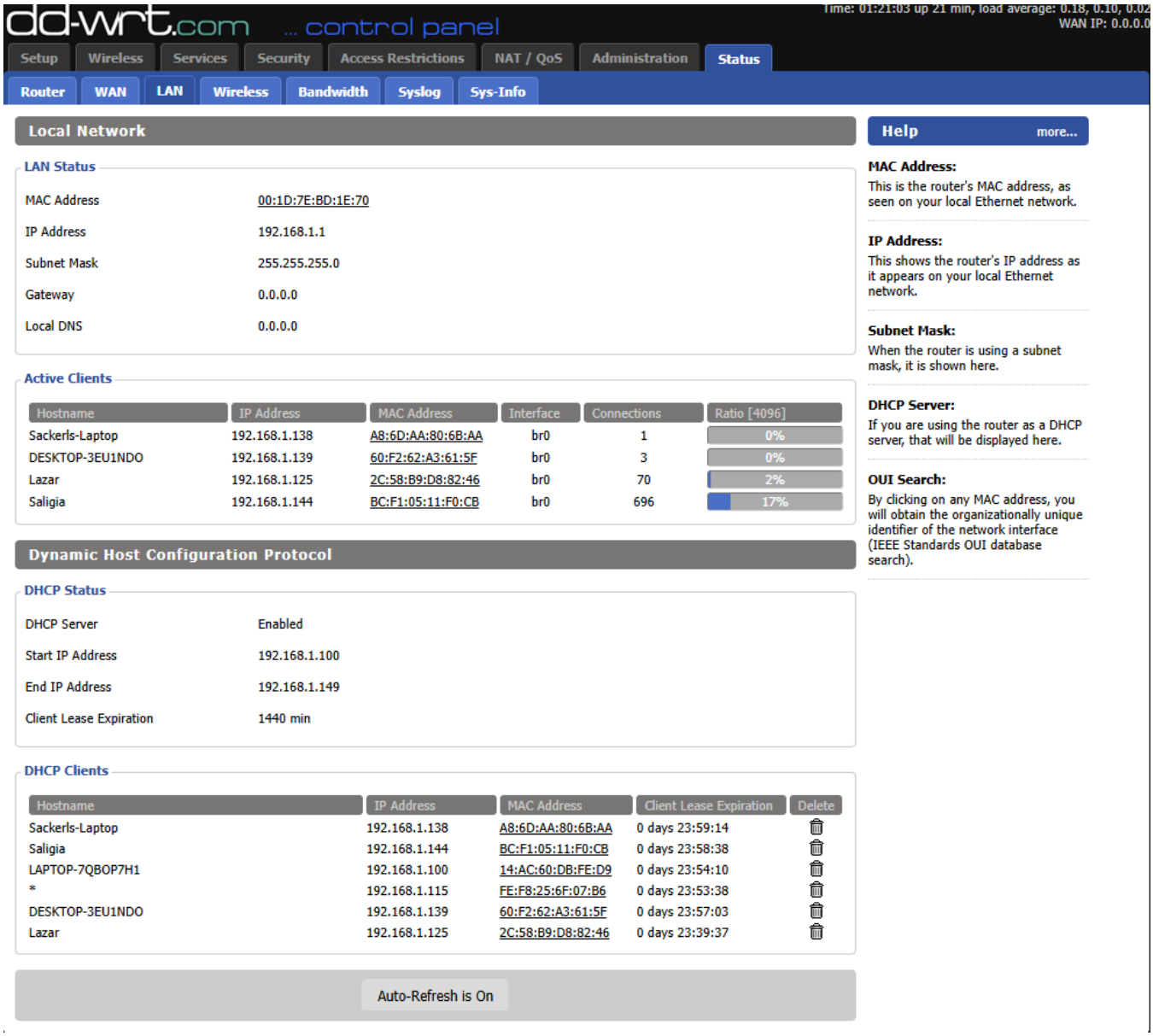

Danach haben wir das LAN-Kablen angesteckt und hatten Internet:

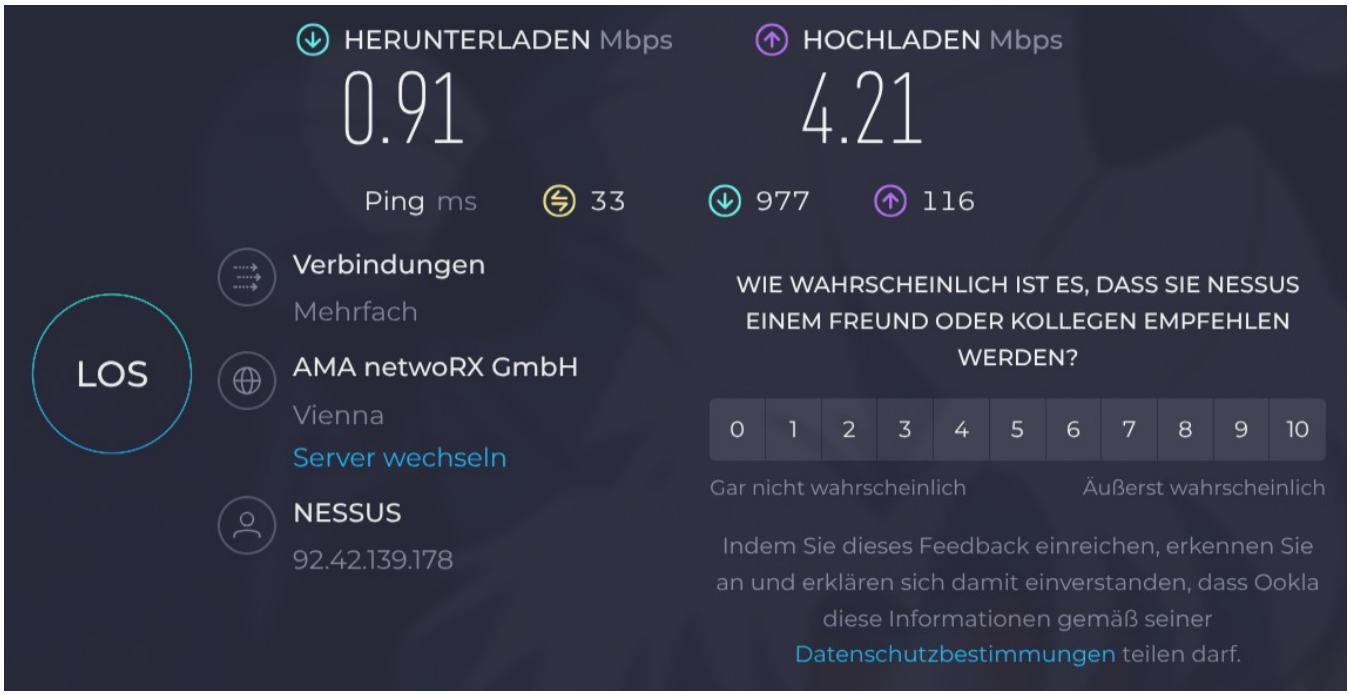
HERUNTERLADEN Mbps
0.91
HOCHLADEN Mbps
4.21
Ping ms
33
977
116
LOS
Verbindungen
Mehrfach
AMA netwoRX GmbH
Vienna
Server wechseln
NESSUS
92.42.139.178
WIE WAHRSCHEINLICH IST ES, DASS SIE NESSUS EINEM FREUND ODER KOLLEGEN EMPFEHLEN WERDEN?
0 1 2 3 4 5 6 7 8 9 10
Gar nicht wahrscheinlich
Äußerst wahrscheinlich
Indem Sie dieses Feedback einreichen, erkennen Sie an und erklären sich damit einverstanden, dass Ookla diese Informationen gemäß seiner Datenschutzbestimmungen teilen darf.