Nintendo Switch Edition

Nintendo

모여봐요 동물의 숲™

스트로베어는 포함되어 있지 않습니다.

플레이보다 시간이 없으는 분이에 포기한 게임은 없으신가요?
상황에 맞게 형태를 바꾸는 게임기 **Nintendo Switch**는 바쁜 나날 속에서도 관심있는 게임을 즐길 수 있습니다.
플레이어가 게임기에 맞추는 것이 아닌 게임기가 플레이어의 생활에 맞추는 시대로,
언제, 어디서든, 마음가는 대로, 자유로운 플레이 스타일로 게임을 즐겨보세요.

Point 1

▶ 집중의 숲 세계관과 닮은 디자인

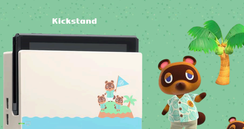

Point 2

▶ 집중의 숲 캐스터로 변신!

Point 3

▶ 집중의 숲 테마색과 닮은 조이콘까지 !

Joy-Con™

Nintendo Switch에는 좌우가 한 세트인 컨트롤러 **Joy-Con**이 들어있습니다.
좌우의 **Joy-Con**을 장착하면 일반적인 형태의 컨트롤러가 되며,
분리하면 각각 독립된 **2개**의 컨트롤러가 됩니다.

PLAY MODE

▶ **TV 모드**

TV에 연결해서 비디오와 오디오 모두 즐길 수 있기 때문에,
친구들과의 모임이나 홈 파티 등에 적합합니다.

플레이 영상은 동영상 참조 ↓

▶ **TABLE 모드**

분위 나타나는 세로면 가리는 칸막이에서,
Joy-Con을 하나씩 나눠줄 그 위주를 공유하여 플레이를 즐길 수 있습니다.

플레이 영상은 동영상 참조 ↓

▶ **휴대 모드**

손 안에서 TV 화면을 즐길만 게임 해보자 할때있다.
화면을 바꾸기만 하면 TV에서 게임을 계속할 수 있습니다.

플레이 영상은 동영상 참조 ↓

구성품

- Nintendo Switch 본체 (케이블 디자인)
- Joy-Con (L)(오른쪽 디자인)
- Joy-Con (R)(왼쪽 디자인)
- HDMI 케이블
- Nintendo Switch 독 (케이블 디자인)
- Joy-Con 그립
- 이용약관 및 안전을 위한 주의사항
- Joy-Con™(L) / (R) (케이블 없이)
- Nintendo Switch AC 어댑터

사이즈	가로 (Close & 세로 102mm & 두께 13.9mm Joy-Con 부착 시 : 가로 239mm & 세로 102mm & 두께 13.9mm * 스틱 돌출 도 그 크기 포함 & 독장치를 포함한 두께는 28.5mm입니다.
무게	약 297g (Joy-Con 장착 : 약 398g)
화면	광각 넓은 형태 터치 스크린 6.2인치 가로 / 세로 / 대각선 크기 약
CPU / GPU	NVIDIA 커스터마이즈 Tegra 프로세서
본체 자장 메모리	32GB * 약간 적게 용량은 사용자를 제어한 용량입니다.
통신 기능	무선 LAN (IEEE 802.11a/b/g/n/ac) / Bluetooth® * 5GHz 대역은 802.11a/n/ac만 지원합니다. 스탠드 전용도는 802.11a/n/ac/ac 대역에 대응하지 않으므로 유의 하세요.
영상 출력	약 5.5인치 / 1080p 까지 / 최대 (HDMI) TV 모드 시 HDMI 케이블로 출력
음성 출력	Linear PCM, 5.1ch 지원 TV 모드 시 HDMI 케이블로 출력
본체 내장 스피커	스테레오
버튼	전원 버튼 / 음량 버튼
USB 단자	USB Type-C 단자 본체 충전 및 Nintendo Switch 독과 접속하기 위한
헤드폰 아이크 단자	스테레오 헤드폰 / 헤드셋 / 마이크 접속 가능 / 헤드폰과의 연결에 사용
게임 카드 슬롯	Nintendo Switch 소프트웨어 게임 카드 전용
microSD 카드 슬롯	microSD / microSDHC / microSDXP 메모리 카드 전용 * microSDXP 카드에 대응해 있지만 모두 동작 확인되지 않았습니다.
센서	가속도 센서 / 자이로 센서 / 광각 센서
동작 환경	온도 : 5~35°C / 습도 : 20~80%
배터리	내장 리튬 배터리, 전자 충전 방지Switch. * 사용 배터리는 본체를 구 입합니다.
배터리 지속 시간	약 2.5~6.5시간 * 플레이하는 소프트웨어에 따라 지속 시간은 변화합니다. 사용상황에 따라 달라지는 경우가 있습니다.
충전 시간	약 3.5시간 * 본체를 끈 상태 기준 & 전원 장치를 사용한 경우입니다.