Las variantes de RRHH en el origen de Spotify: Un análisis a través de “The Playlist”.

Como la gestión de las personas moldeó el éxito de una startup.

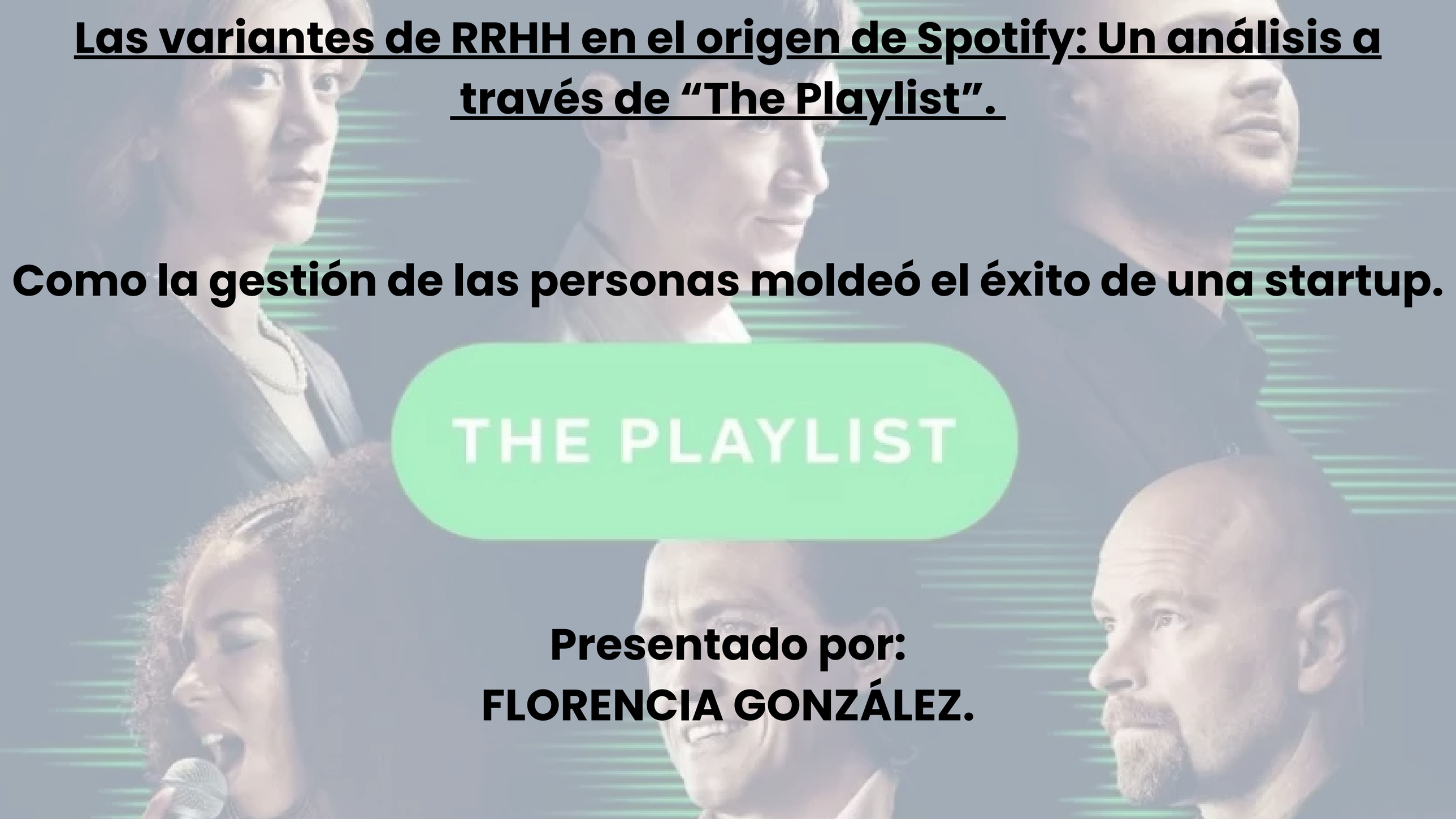

Presentado por:
FLORENCIA GONZÁLEZ.

Una Startup, un nuevo paradigma en RRHH.

- La empresa Spotify en sus inicios.
- Búsqueda y reclutamiento.
- Variable mas destacada y crucial en esta serie.
- Este enfoque resalta que en una startup el talento no se limita a las habilidades técnicas.
- El éxito no dependió solo de la tecnología, si no de encontrar y gestionar a las personas adecuadas.

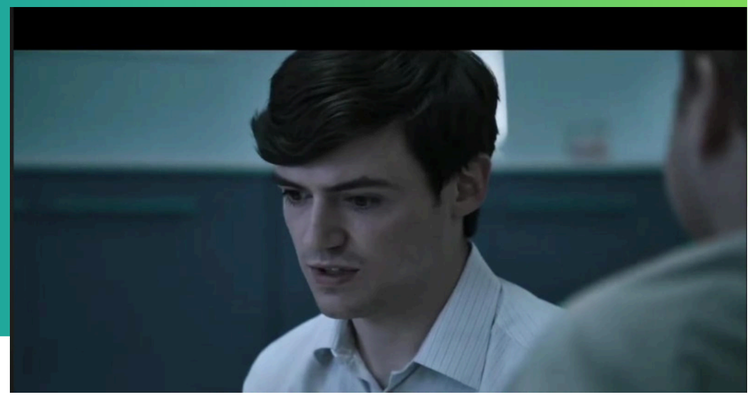

La Búsqueda de talento: El pilar de un Startup.

Puntos claves:

- **Reclutamiento por pasión, no por currículo:**

La serie muestra que Daniel DK no busca a los “mejores”. En cambio, busca a gente que comparta su visión y esta dispuesto a apostar por una idea sin garantías.

- **El poder de la motivación intrínseca:**

Los personajes se unen al proyecto no por un gran salario, si no por el desafío tecnológico, la oportunidad de cambiar una industria y la creación en la misión de la empresa.

- **“Caza” al talento especifico:**

En lugar de publicar ofertas de trabajo masivas, la estrategia es identificar y perseguir a personas claves con habilidades únicas y necesarias para el proyecto.

Variables en acción del reclutamiento al equipo.

Liderazgo y cultura organizacional.

- **Visión Compartida:**

El liderazgo de Daniel EK y Martín Lorentzon se basa en inspirar a su equipo con la visión de cambiar el mundo de la música. Esta visión es la que mantiene al equipo ,incluso en momentos mas difíciles.

- **Cultura de innovación y riesgo:**

La cultura de Spotify en sus inicios era una experimentación constante.
Se fomenta el fracaso rápido para aprender y mejorar.

Variables en acción del reclutamiento al equipo.

Gestión de conflictos.

- **Diferencias creativas:**

Con un equipo de personas talentosas y apasionadas, surgen conflictos. La serie muestra tensión entre los fundadores y miembros del equipo.

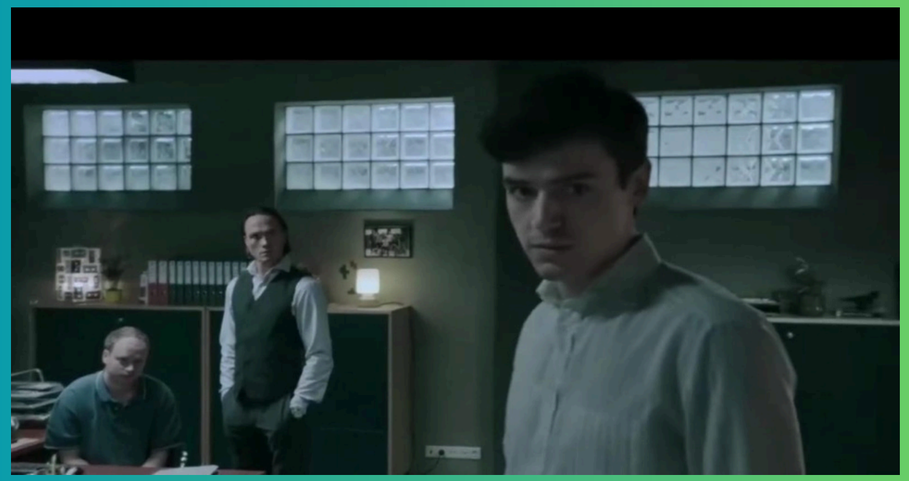

- **Negociación constante:**

La gestión de conflictos, no solo se limita al equipo interno, si no también a las negociaciones externas.

Coincido: La estrategia de reclutamiento de Spotify fue brillante.

Puntos claves:

- **Alineación con la visión y valores:**

Spotify no buscaba empleados, buscaba socios que creyeran en la misión de la empresa de “Hacer que la música sea accesible para todos”.

Ejemplo: Los fundadores reclutan a personas que ven la tecnología no solo como un negocio, si no como una herramienta para cambiar una industria.

- **Foco en la motivación intrínseca:**

Los primeros talentos se unieron por la pasión, la música y el desafío tecnológico, no por los beneficios económicos.

Ejemplo: El equipo de programadores trabaja incansablemente porque les emociona resolver problemas complejos, no por el salario.

Coincido: La estrategia de reclutamiento de Spotify fue brillante.

Puntos claves:

- **Reclutamiento a la “medida”:**

No era un proceso genérico, era una búsqueda especifica para encontrar a las personas claves con las habilidades precisas para el proyecto.

Ejemplo: La búsqueda persistente del abogado Petter y el programador Andreas Ehn, que eran piezas únicas y esenciales para Spotify.

Del talento al equipo: El papel del liderazgo y la cultura.

- **Liderazgo por visión, no por jerarquía:**

Daniel EK no era el jefe tradicional, si no el visionario que inspiraba a su equipo. Su capacidad para vender una idea y mantener la moral alta fue fundamental.

- **Cultura de confianza y autonomía:**

Se muestra un ambiente de trabajo donde se confía en que cada experto (el programador, el abogado, el Ceo), tomaron las mejores decisiones en su área. Esto fomenta la creatividad y la responsabilidad.

- **Gestión de conflictos como motor de crecimiento:**

Las tensiones entre los personajes, no solo eran obstáculos; si no también la confrontación de ideas terminadas por generar soluciones solidas.

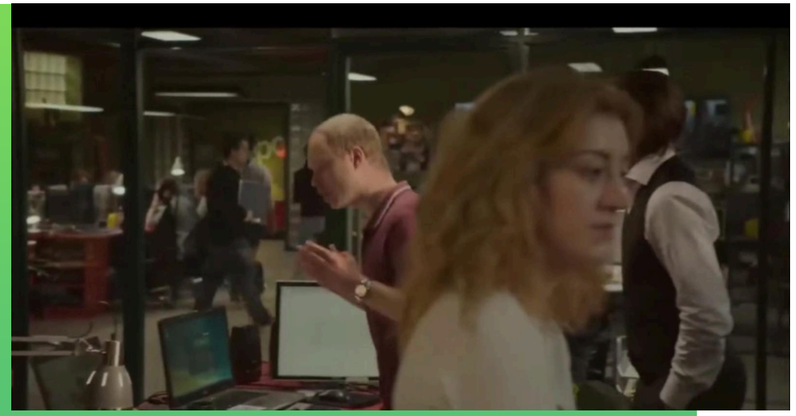

La gran conclusión.

Conclusión: Mas allá de la tecnología, un éxito humano.

- **El reclutamiento no es solo un proceso, es una estrategia:**

El caso de Spotify de muestra que encontrar a las personas adecuadas con la motivación correcta es el primer paso critico.

- **Las variables de RRHH están interconectadas:**

El éxito no se logra solo con un gran reclutamiento. Se necesita un liderazgo inspirador y una cultura que sostenga el equipo en momentos difíciles.

- **El legado de “The Playlist”:**

La serie nos enseña que los Startup’s, incluso las mas tecnológicas son, en su esencia, un proyecto humano. El éxito depende de las personas que hay detrás de una idea.