O EFEITO ENTOURAGE

Desvendando a Sinergia entre Canabinoides e Terpenos

Flor de Minas

O Efeito Entourage

Desvendando a Sinergia entre Canabinoides e Terpenos

FLOR DE MINAS

Guia Master de Medicina Canabinoide

O Efeito Entourage

Desvendando a Sinergia entre Canabinoides e Terpenos

© 2026 Flor de Minas. Todos os direitos reservados.

Este material é exclusivo para pacientes e profissionais cadastrados.

Proibida a reprodução total ou parcial sem autorização expressa.

AVISO LEGAL

Este conteúdo é informativo e educacional. Não substitui orientação médica profissional. Consulte sempre um profissional de saúde qualificado. Baseado na RDC 1.014/2026 e 1.015/2026 (ANVISA). O uso terapêutico deve ser acompanhado por prescrição e monitoramento médico.

Índice

Navegue pelo conteúdo

Introdução — A Fronteira da Medicina Personalizada
01 A Origem do Termo — De Ben-Shabat a Mechoulam
02 O Sistema Endocanabinoide — A Orquestra Interna
03 Canabinoides Principais — Além do CBD e THC
04 A Química dos Terpenos — Os Maestros do Aroma
05 Mirceno — Relaxamento Muscular e Potencialização
06 Limoneno — O Antidepressivo Cítrico
07 Pineno — Memória, Foco e Broncodilatação
08 Linalol — A Calma da Lavanda
09 Cariofileno — O Terpeno que Atua como Canabinoide
10 Sinergia Planta-Total vs Isolados — O Fim do Efeito Sino
11 Flavonoides — Os Pigmentos da Cura
12 COAs e Testes de Laboratório — Como Ler a Sinergia
13 O Futuro da Medicina Personalizada — Terpene Matching e Quimiotipos
Referências Bibliográficas

© 2026 Flor de Minas — Todos os direitos reservados

Introdução

A Fronteira da Medicina Personalizada

Bem-vindo à fronteira da medicina personalizada. Se você já se perguntou por que dois óleos de CBD com a mesma concentração no rótulo produzem efeitos tão distintos no corpo, ou por que o aroma de uma flor de Cannabis parece "direcionar" o tipo de relaxamento que você sente, você está prestes a descobrir a resposta: o Efeito Entourage (ou Efeito Comitiva).

Neste guia master da Flor de Minas, vamos mergulhar na complexa orquestra fitoquímica da Cannabis sativa. Através de 13 capítulos fundamentados nas pesquisas mais recentes da ciência e nos marcos históricos de Mechoulam e Russo, você aprenderá que a cura não reside em uma única molécula isolada, mas na sinergia harmônica de centenas de compostos trabalhando em conjunto.

Prepare-se para entender como o Sistema Endocanabinoide responde a essa sinergia e como você pode usar esse conhecimento para otimizar seu tratamento, aumentar a biodisponibilidade dos ativos e alcançar resultados terapêuticos superiores.

© 2026 Flor de Minas — Todos os direitos reservados

CAPÍTULO 01

A Origem do Termo

De Ben-Shabat a Mechoulam

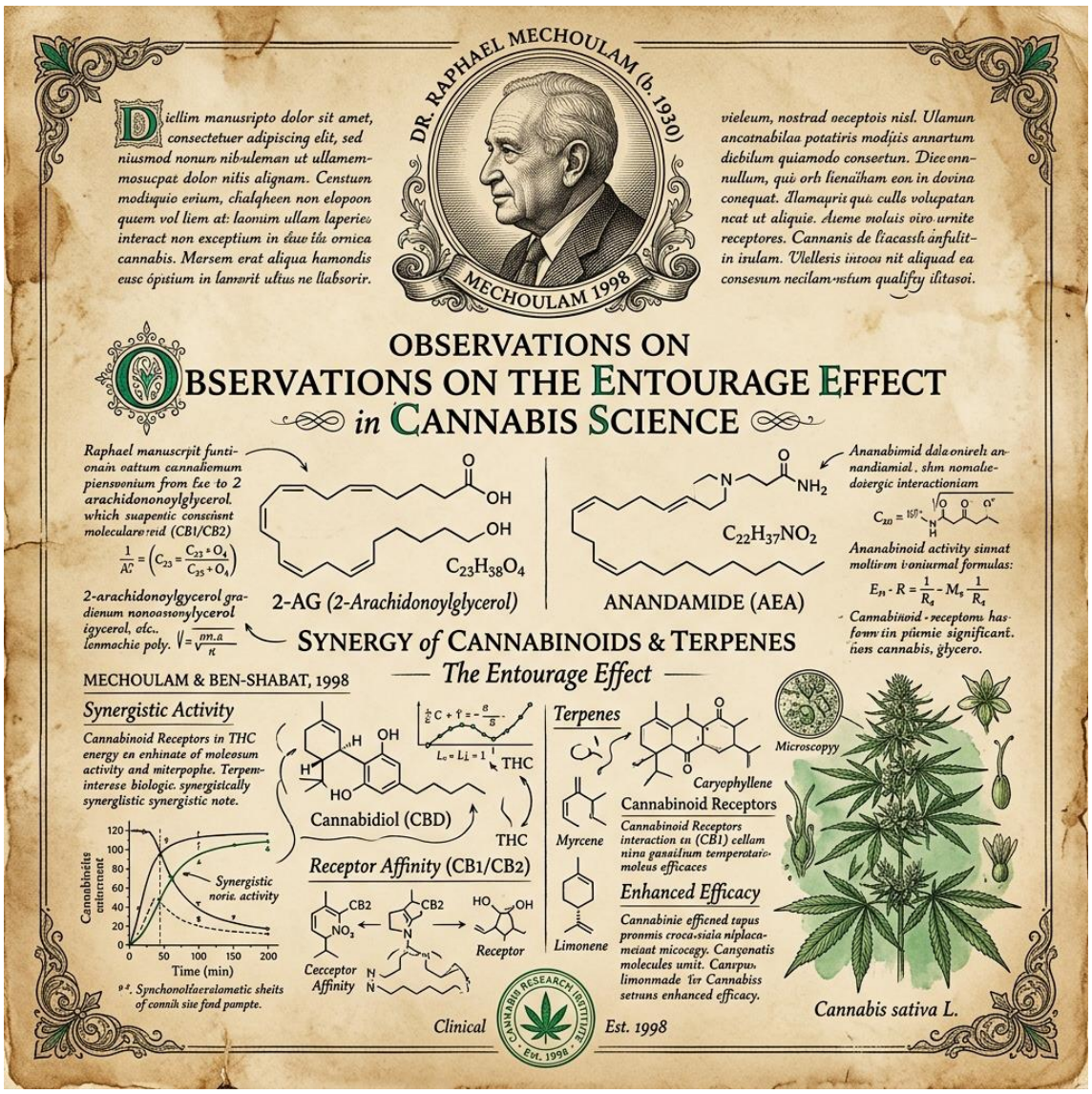

A ideia de que "o todo é maior que a soma das partes" não é nova na botânica, mas sua formalização científica na Cannabis ocorreu em 1998. Os professores Shimon Ben-Shabat e Raphael Mechoulam publicaram no European Journal of Pharmacology o estudo que mudaria a percepção da medicina canabinoide. Eles descobriram que moléculas "inativas" (ésteres de

© 2026 Flor de Minas — Todos os direitos reservados

ácidos graxos) podiam potencializar drasticamente a atividade do endocanabinoide 2-AG em nossos receptores centrais.

Mechoulam, conhecido como o "Pai da Cannabis Science", cunhou o termo "Entourage Effect" para descrever como a presença dessas moléculas coadjuvantes aumentava a afinidade de ligação e a eficácia dos compostos principais. Naquela época, o foco era puramente em como moléculas endógenas (nossas próprias) se ajudavam, mas rapidamente os pesquisadores perceberam que o mesmo princípio se aplicava à planta total.

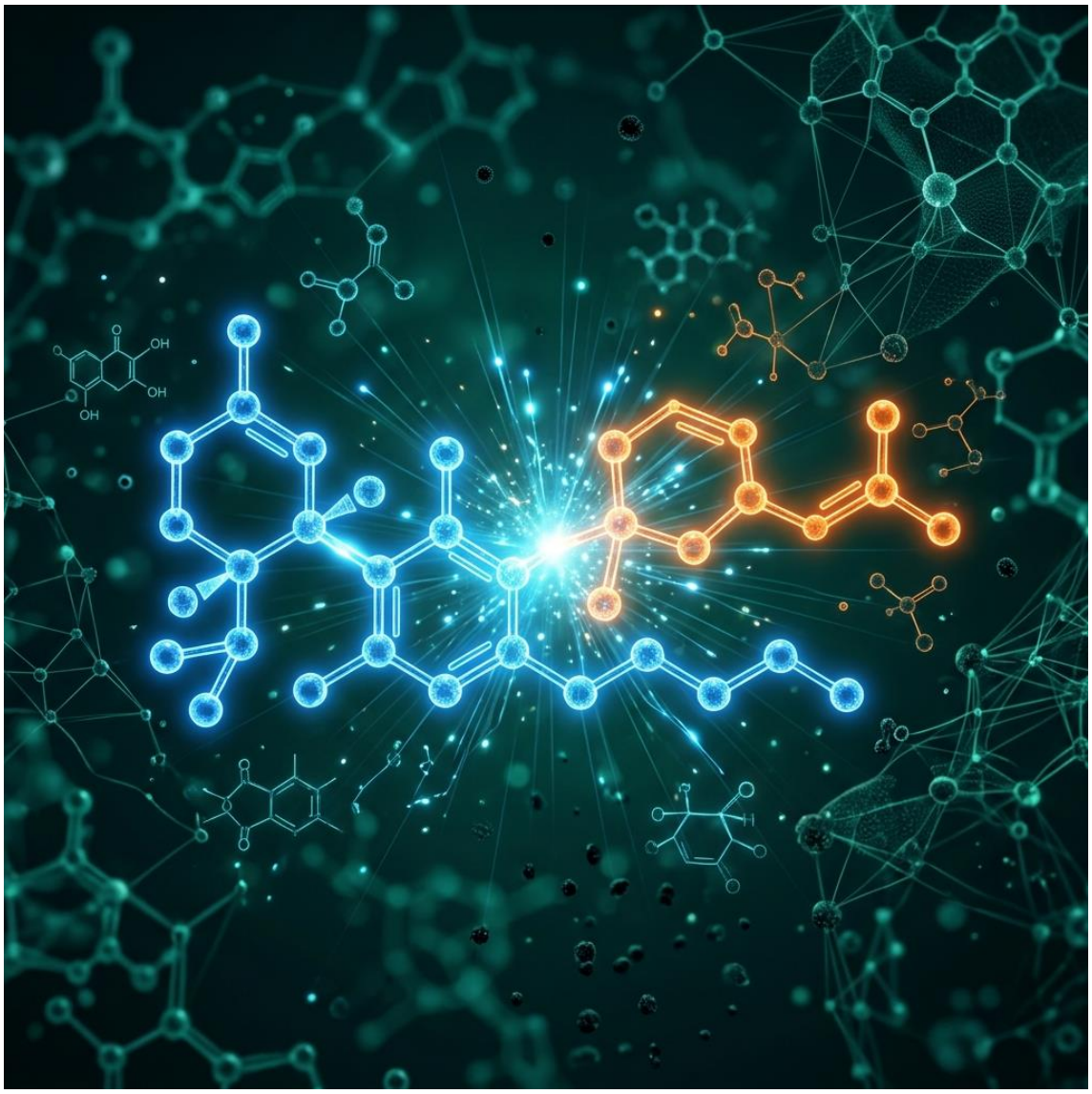

Esta descoberta provou que a Cannabis é, por natureza, uma "polifarmácia botânica". Isolar apenas uma molécula seria como tentar ouvir uma sinfonia apenas com o primeiro violino — você reconhece a melodia, mas perde a profundidade, a emoção e a complexidade que só a orquestra completa pode proporcionar.

© 2026 Flor de Minas — Todos os direitos reservados

Destaque técnico: O estudo de 1998 provou que a Cannabis é uma "polifarmácia botânica". Isolar apenas uma molécula e esperar o efeito total é como tentar ouvir uma sinfonia apenas com o primeiro violino. No contexto moderno, isso significa que a presença de terpenos como o Mirceno pode dobrar a velocidade com que o CBD e o THC entram no seu sistema.

© 2026 Flor de Minas — Todos os direitos reservados

CAPÍTULO 02

O Sistema Endocanabinoide

A Orquestra Interna

Antes de entender como os compostos da planta interagem entre si, precisamos entender o sistema que os recebe. O Sistema Endocanabinoide (SEC) é o "gerente geral" da homeostase no corpo humano. Sua função primordial é manter o equilíbrio interno, regulando funções vitais como o ciclo de sono-vigília, o apetite, o limiar de dor, a resposta inflamatória e o processamento de memória.

© 2026 Flor de Minas — Todos os direitos reservados

Este sistema é composto por receptores, enzimas e os nossos próprios "canabinoides internos" (endocanabinoides como a Anandamida). Os receptores CB1 estão concentrados massivamente no cérebro e no sistema nervoso central, enquanto os CB2 predominam no sistema imunológico, ossos e órgãos periféricos. No contexto do Efeito Entourage, esses receptores não funcionam apenas como interruptores isolados, mas como parte de uma rede móvel que pode ser sintonizada por múltiplos ativos simultaneamente.

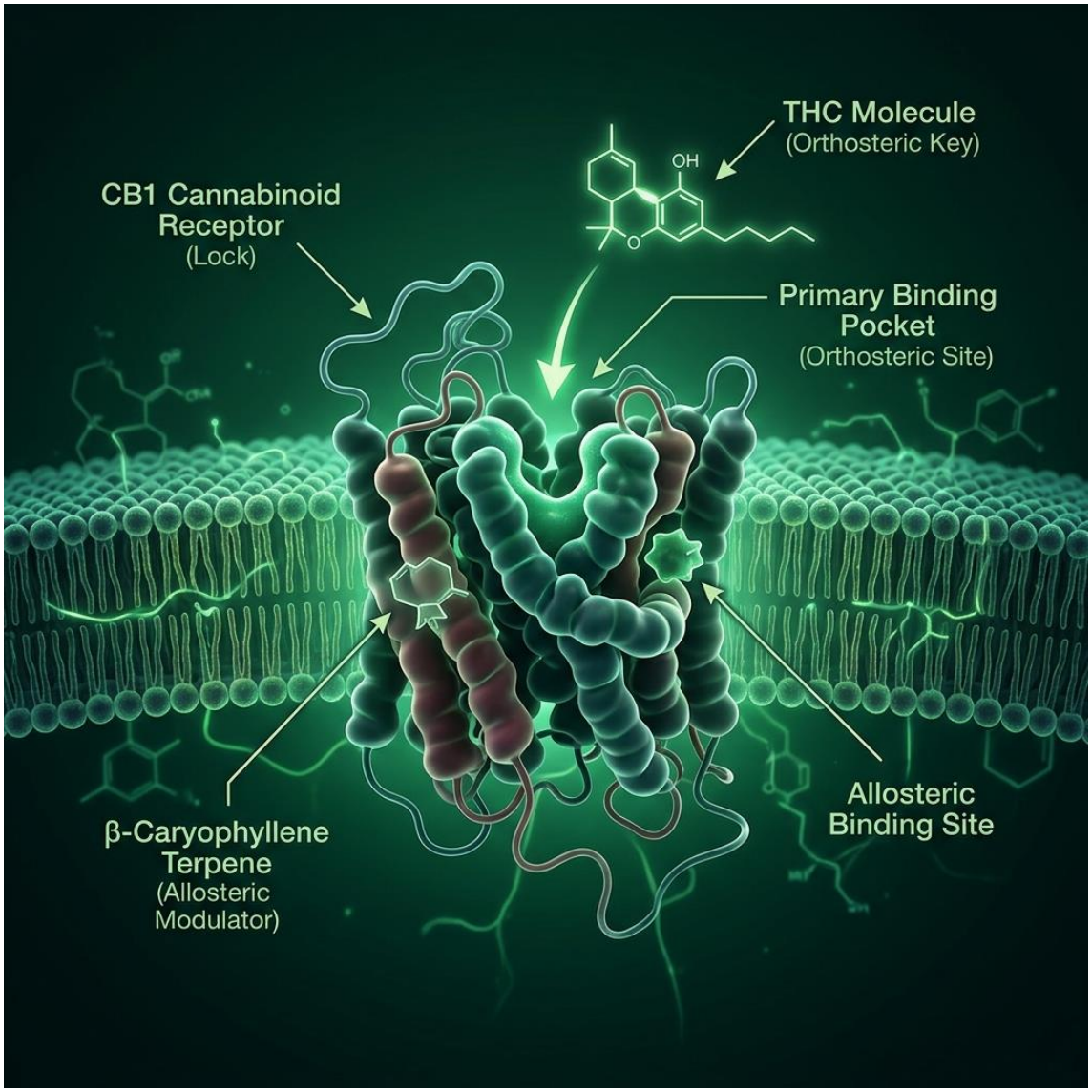

O fenômeno da sinergia molecular ocorre através da modulação alostérica. Imagine que o receptor é uma fechadura e o THC é a chave principal. Quando um terpeno ou um canabinoide minoritário se liga a um local diferente no mesmo receptor (o site alostérico), ele pode "alargar" a fechadura ou mudar sua conformação, fazendo com que a chave principal se ligue com muito mais afinidade e eficiência. É por isso que óleos de planta total produzem alívio superior com doses muito menores do que isolados sintéticos.

© 2026 Flor de Minas — Todos os direitos reservados

CAPÍTULO 03

Canabinoides Principais

Além do CBD e THC

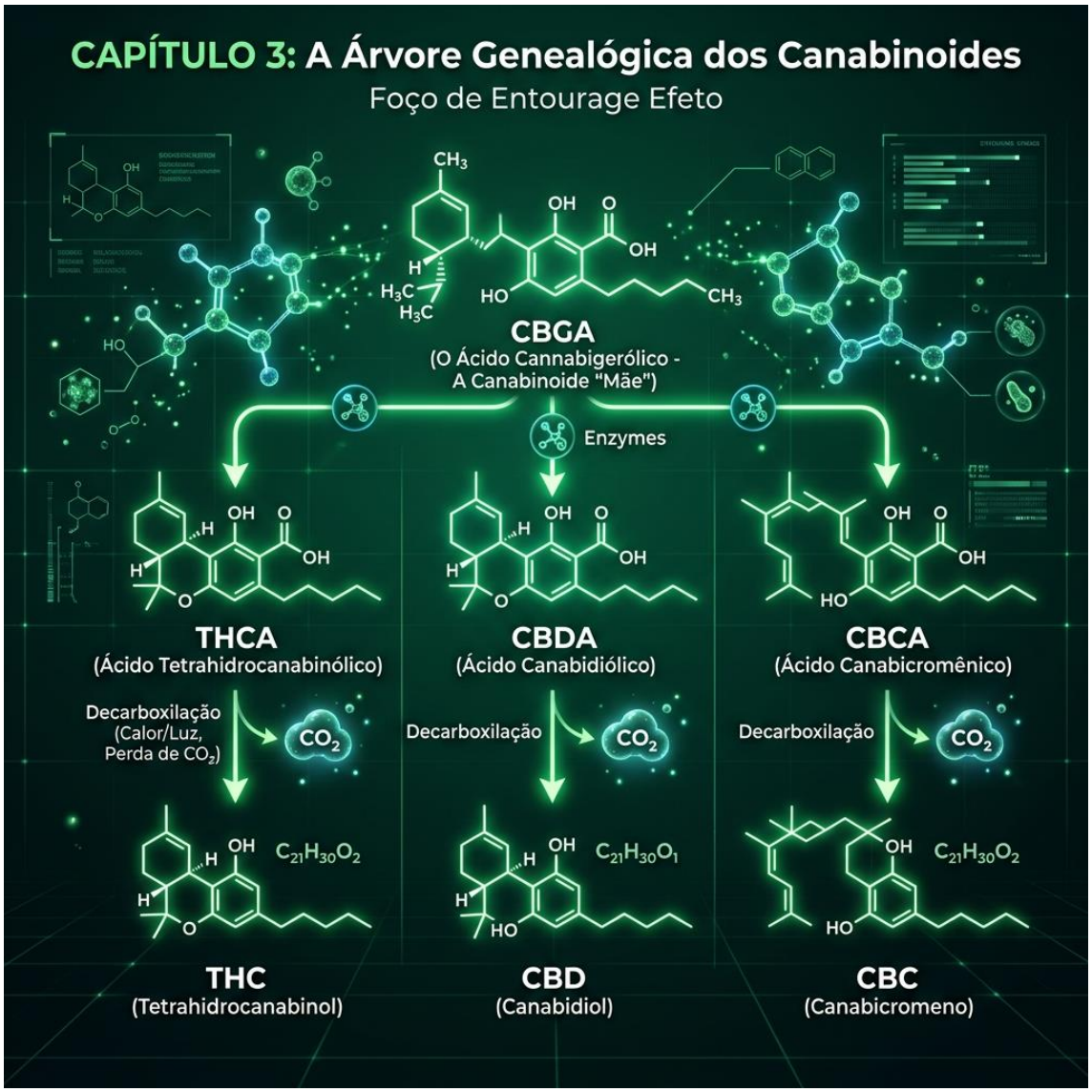

Embora o CBD e o THC sejam os protagonistas indiscutíveis na mídia e na farmacologia atual, a Cannabis sativa é uma fábrica química muito mais complexa, capaz de produzir mais de 100 canabinoides distintos. Tudo começa com o CBGA (Ácido Canabigerólico), conhecido como a "célula-tronco" dos canabinoides. Através de processos enzimáticos na planta e maturação (descarboxilação via calor ou tempo), o CBGA se ramifica em

© 2026 Flor de Minas — Todos os direitos reservados

THCA, CBDA e CBCA, que posteriormente se tornam as formas neutras THC, CBD e CBC.

O Efeito Entourage depende fortemente da presença desses "coadjuvantes" de luxo. A ciência avançou para isolar as propriedades únicas dos chamados canabinoides minoritários, que atuam como moduladores da orquestra interna.

Aqui estão os destaques que você deve procurar em um Certificado de Análise (COA) de alta qualidade:

- **CBG (Canabigerol):** Possui altíssimo potencial neuroprotetor e antibacteriano, sendo ideal para foco e saúde intestinal.

© 2026 Flor de Minas — Todos os direitos reservados

- **CBN (Canabinol):** É o subproduto da oxidação natural do THC, conhecido por ser o sedativo mais potente da planta — indispensável para casos de insônia crônica.
- **THCV (Tetrahidrocanabivarina):** Atua como um supressor de apetite e fornece clareza mental, equilibrando a sedação profunda e as alterações de memória do uso agudo de THC.
- **CBDV (Canabidivarina):** Focada especificamente em distúrbios neurológicos e na regeneração da saúde dos nervos periféricos.

A sinergia entre esses compostos e os majoritários é o que define o "espectro" do seu medicamento. Sem essa diversidade molecular, o tratamento se torna unidimensional e menos resiliente.

© 2026 Flor de Minas — Todos os direitos reservados

CAPÍTULO 04

A Química dos Terpenos

Os Maestros do Aroma

Terpenos são hidrocarbonetos aromáticos responsáveis pelo cheiro característico de diversas plantas, não apenas da Cannabis. Eles são produzidos no interior da "cabeça" glandular dos tricomas — as minúsculas estruturas cristalinas que cobrem as flores da planta. Na natureza, eles servem como o sistema imunológico botânico, protegendo a planta contra fungos,

© 2026 Flor de Minas — Todos os direitos reservados

bactérias e o ataque de insetos predadores através de suas propriedades antibióticas e sensoriais.

No corpo humano, os terpenos são farmacologicamente ativos de forma independente. Eles não apenas conferem o aroma que guia sua preferência; eles possuem a capacidade única de alterar a permeabilidade das membranas celulares. Ao fazer isso, eles servem como "abre-alas" químicos, facilitando o transporte de outras moléculas através do sistema circulatório.

Um dos papéis mais fascinantes dos terpenos no Efeito Entourage é sua capacidade de modular a forma como os canabinoides cruzam a barreira hematoencefálica. Substâncias como o Limoneno e o Mirceno podem temporariamente "soltar" as junções apertadas dessa barreira protetora, permitindo que o THC e o CBD alcancem os receptores neuronais com maior velocidade e em maior quantidade. Sem esses maestros aromáticos, o efeito da Cannabis seria plano e unidimensional.

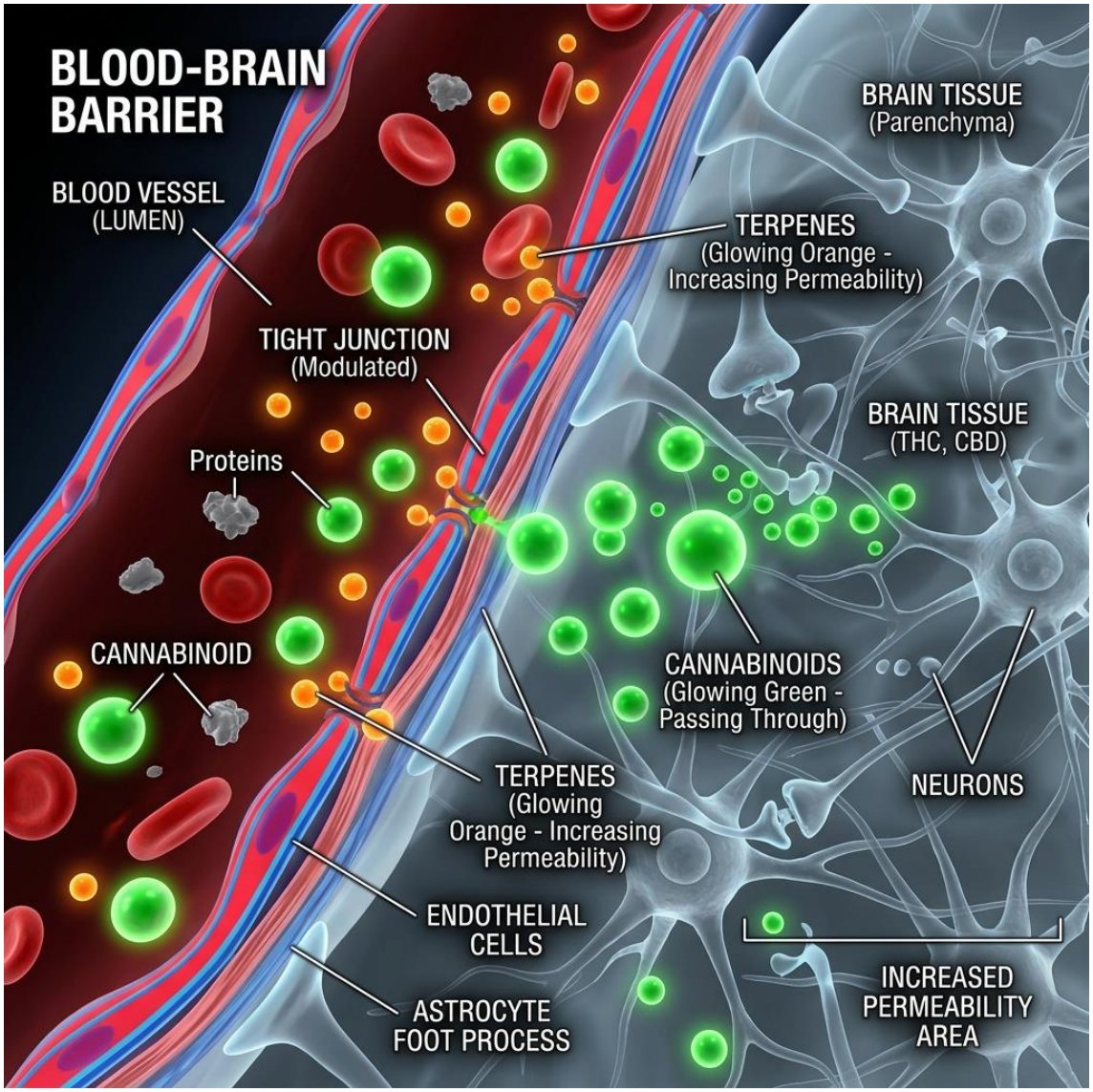

© 2026 Flor de Minas — Todos os direitos reservados

CAPÍTULO 05

Mirceno

O Relaxante Muscular e Potencializador

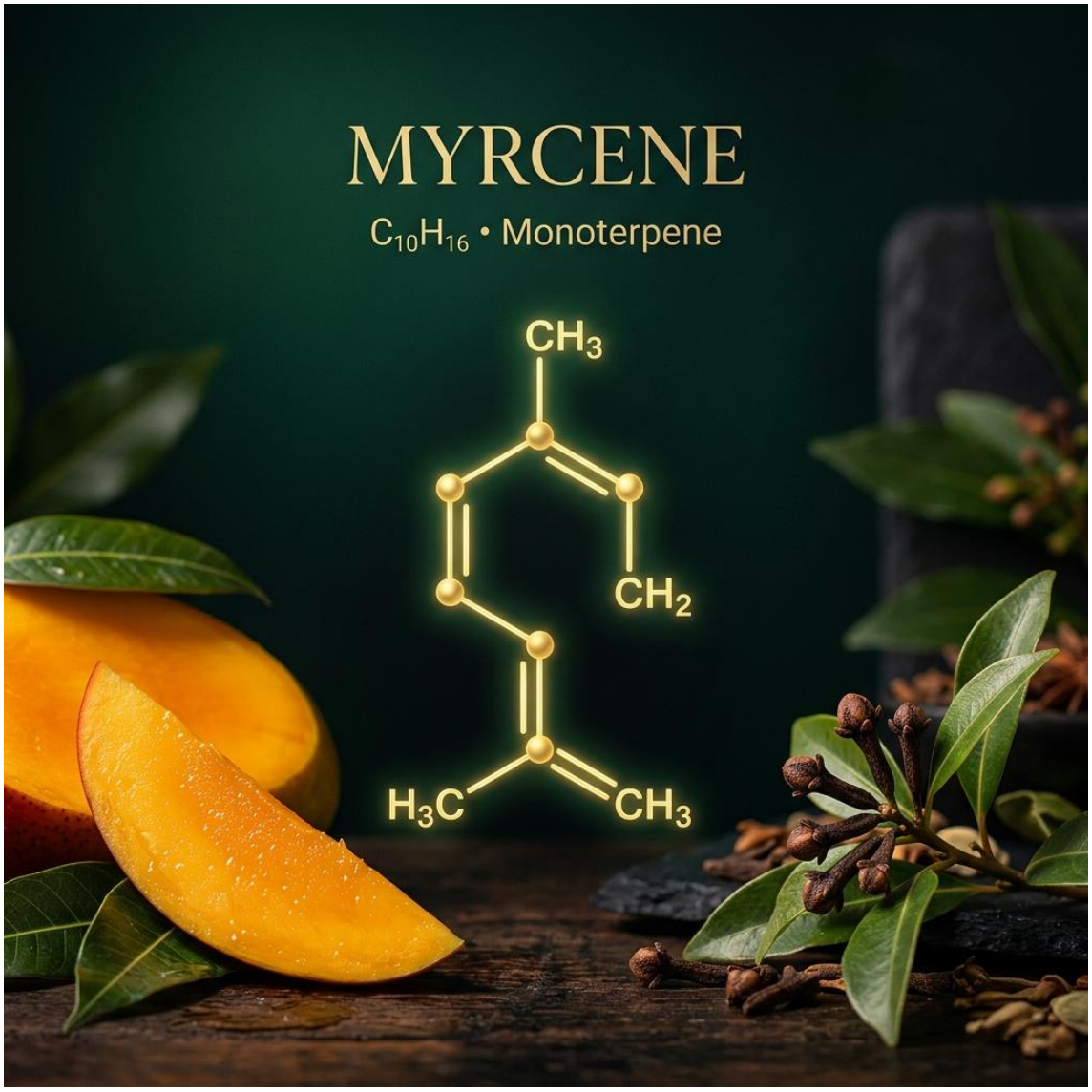

O Mirceno é, estatisticamente, o terpeno mais abundante nas variedades comerciais de Cannabis moderna. Ele possui um aroma terroso profundo que remete a cravo, lúpulo e manga. Na farmacologia tradicional, o mirceno é conhecido por suas propriedades anti-inflamatórias, analgésicas e, acima de tudo, ansiolíticas.

© 2026 Flor de Minas — Todos os direitos reservados

Sua função no Efeito Entourage é considerada por muitos como a principal chave de potência. O mirceno reduz a resistência elétrica nas membranas celulares, o que permite que o THC entre mais rapidamente no cérebro. Isso explica por que cepas ricas em mirceno (acima de 0,5%) são frequentemente associadas ao fenômeno conhecido como "couch-lock" — uma sedação corporal profunda que deixa o paciente relaxado.

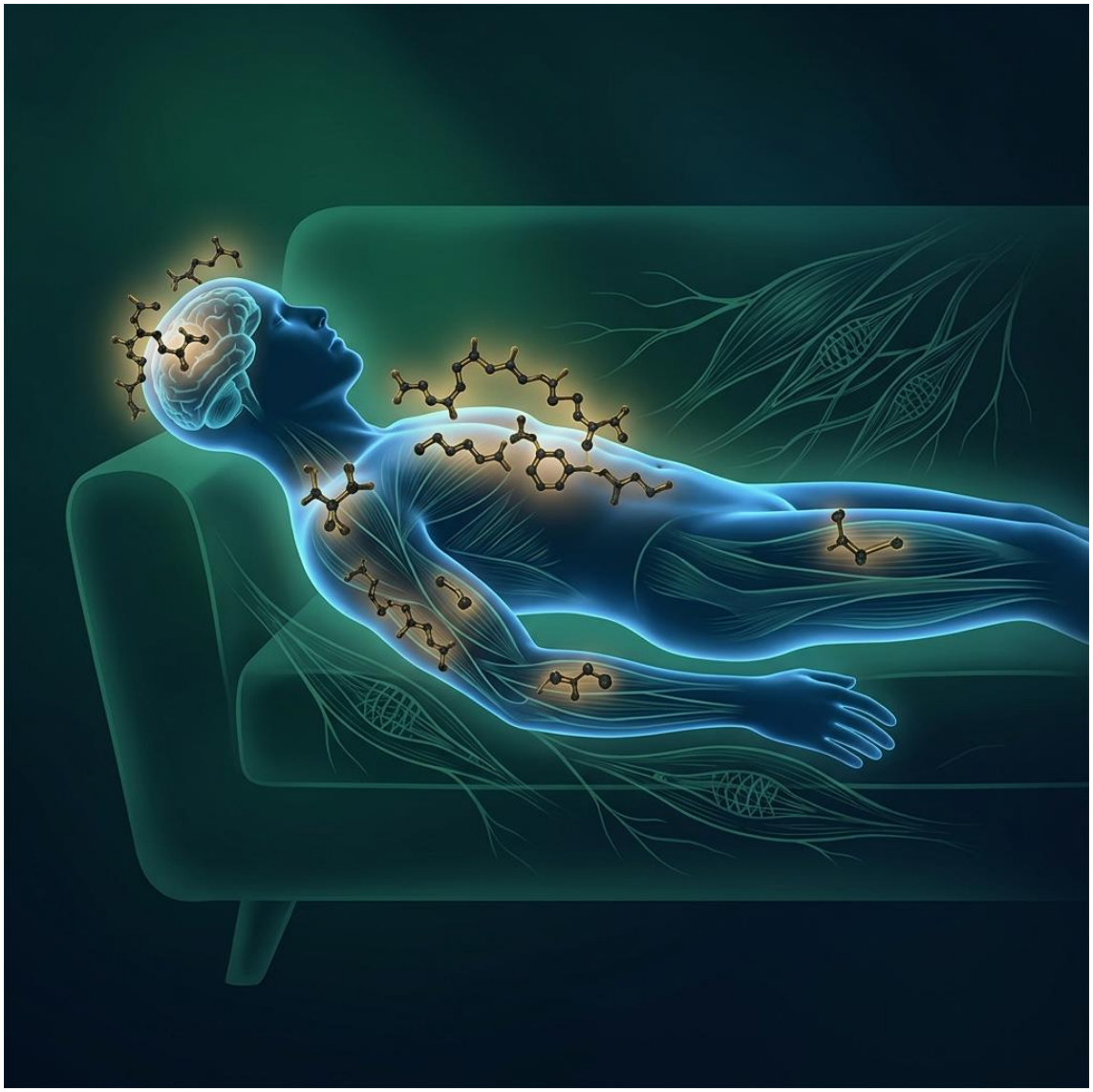

Além do efeito sedativo, o mirceno atua sinergicamente com o CBD para controlar a dor crônica. Ele ajuda a relaxar a musculatura lisa e estriada, sendo um aliado poderoso para pacientes com fibromialgia ou espasticidade muscular. Quando você sente aquele perfume de "terra molhada" na sua flor, saiba que seu sistema nervoso está prestes a entrar em um estado de reparo profundo e diminuição de tônus inflamatório.

© 2026 Flor de Minas — Todos os direitos reservados

CAPÍTULO 06

Limoneno

O Antidepressivo Cítrico

Com um aroma cítrico vibrante que remete a cascas de limão e laranja, o Limoneno é o mestre em elevar o humor e promover clareza mental. Diferente da sedação do mirceno, o limoneno é um terpeno energizante. Ele é rapidamente absorvido pelos tecidos e possui uma meia-vida curta, mas sua eficácia ao cruzar a barreira hematoencefálica é impressionante.

© 2026 Flor de Minas — Todos os direitos reservados

No contexto medicinal, o limoneno apresenta uma sinergia direta com os sistemas de neurotransmissores de recompensa e prazer. Estudos mostram que ele atua modulando receptores de serotonina e dopamina. Isso o torna o parceiro ideal para pacientes que tratam transtornos de ansiedade social ou depressão leve a moderada, pois ele ajuda a neutralizar a letargia que o THC pode causar em certas dosagens.

Além do seu papel neurológico, o limoneno possui potentes propriedades antifúngicas e anti-neoplásicas. No Efeito Entourage, ele ajuda a "direcionar" o CBD para áreas de foco e cognição, servindo como um estimulante natural que balanceia o efeito relaxante do óleo integral. É o terpeno favorito de quem precisa de "foco criativo" durante o dia.

© 2026 Flor de Minas — Todos os direitos reservados

CAPÍTULO 07

Pineno

Memória, Foco e Broncodilatação

O Pineno (Alfa e Beta) é o terpeno mais comum no mundo botânico, exalando aquele aroma inconfundível de floresta de pinheiros e agulhas frescas. Para o paciente de Cannabis, ele é um dos aliados mais estratégicos, especialmente para aqueles que precisam manter a produtividade e o foco durante o horário comercial.

© 2026 Flor de Minas — Todos os direitos reservados

O grande trunfo do pineno no Efeito Entourage é sua capacidade de atuar como um inibidor da acetilcolinesterase. Em termos simples, ele impede a quebra da acetilcolina no cérebro — a principal molécula responsável pelo armazenamento de memória e pela velocidade do processamento cognitivo. Isso o torna o "antídoto" perfeito para a confusão mental e os lapsos de memória de curto prazo que o THC pode causar em dosagens mais altas.

Além do seu papel neurológico, o pineno é um broncodilatador potente. Ele ajuda a abrir os canais respiratórios, o que pode aumentar a absorção de canabinoides via inalação e reduzir a irritação pulmonar. Cepas ricas em pineno são excelentes para o tratamento de asma leve e para pacientes que buscam um efeito "alerta" e criativo.

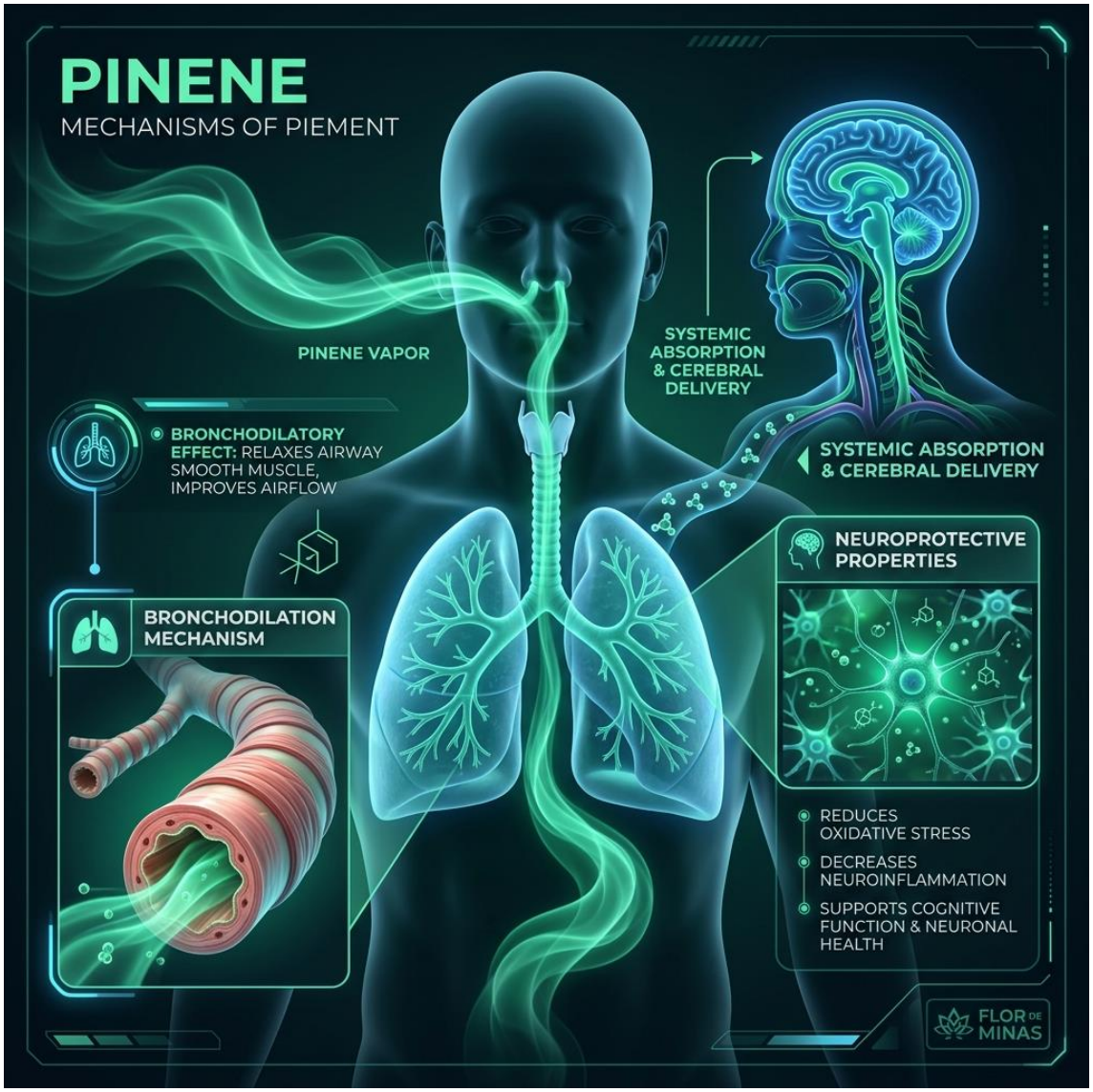

© 2026 Flor de Minas — Todos os direitos reservados

CAPÍTULO 08

Linalol

A Calma da Lavanda e a Saúde dos Nervos

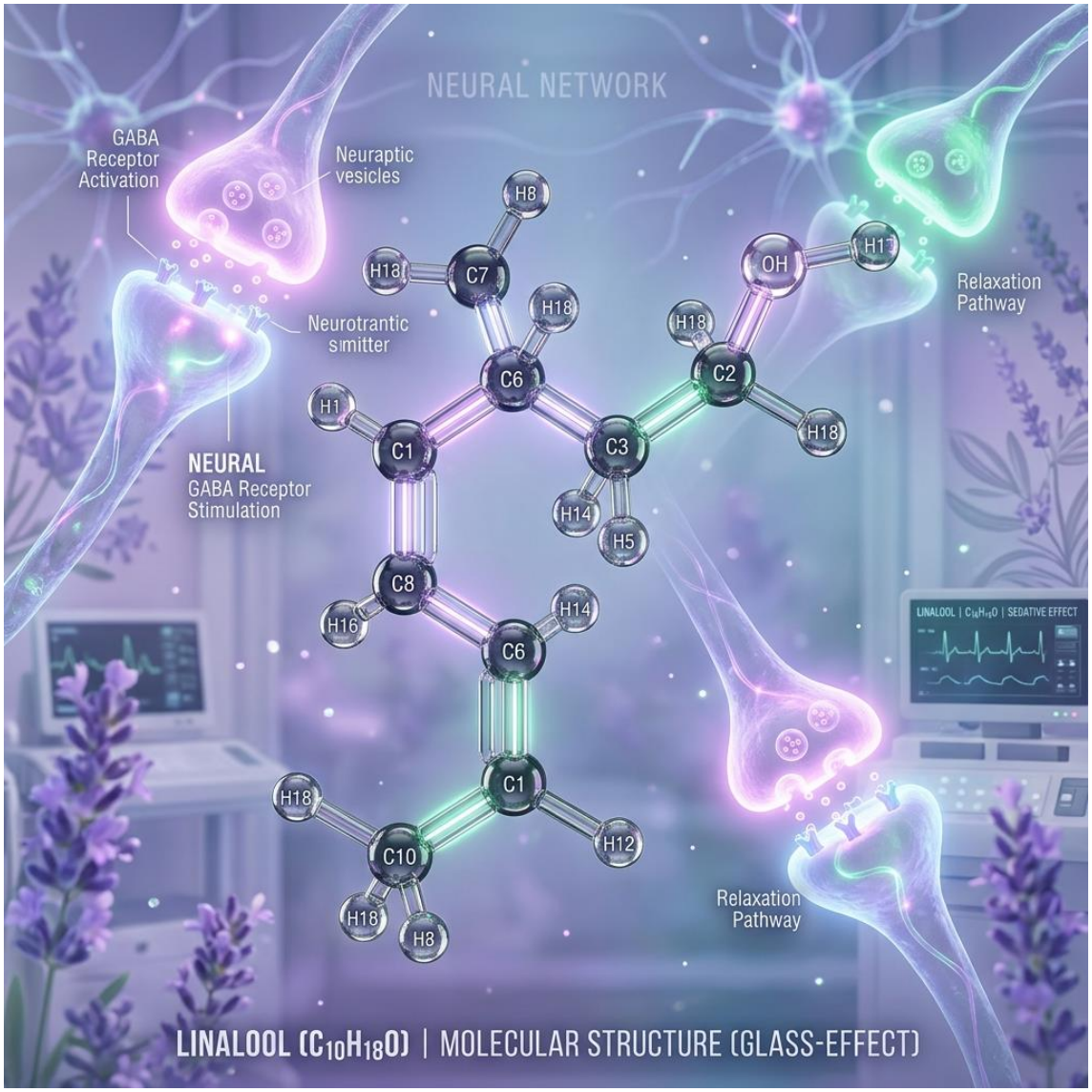

O Linalol, famoso por ser a molécula predominante na lavanda, é o terpeno da calma absoluta. Sua sinergia com o CBD é uma das mais poderosas da farmacopeia canábica para o tratamento de insônia severa, ansiedade generalizada e crises de pânico. Seu aroma floral e levemente picante sinaliza ao cérebro que é hora de desacelerar.

© 2026 Flor de Minas — Todos os direitos reservados

Ele atua modulando a transmissão de glutamato e GABA no cérebro, proporcionando um relaxamento central profundo sem os efeitos colaterais de "ressaca" matinal ou dependência química associados aos benzodiazepínicos sintéticos. No Efeito Entourage, o linalol ajuda a suavizar a curva de pico do THC, tornando a experiência mais tolerável para pacientes sensíveis.

Além das propriedades ansiolíticas, o linalol possui efeitos anestésicos locais excepcionais e propriedades anticonvulsivantes, auxiliando o CBD no controle de epilepsias refratárias. É um componente vital do "Entourage" voltado para a saúde mental e o bem-estar restaurador, agindo como um escudo protetor contra o estresse oxidativo neuronal.

© 2026 Flor de Minas — Todos os direitos reservados

CAPÍTULO 09

Cariofileno

O Terpeno que Atua como Canabinoide

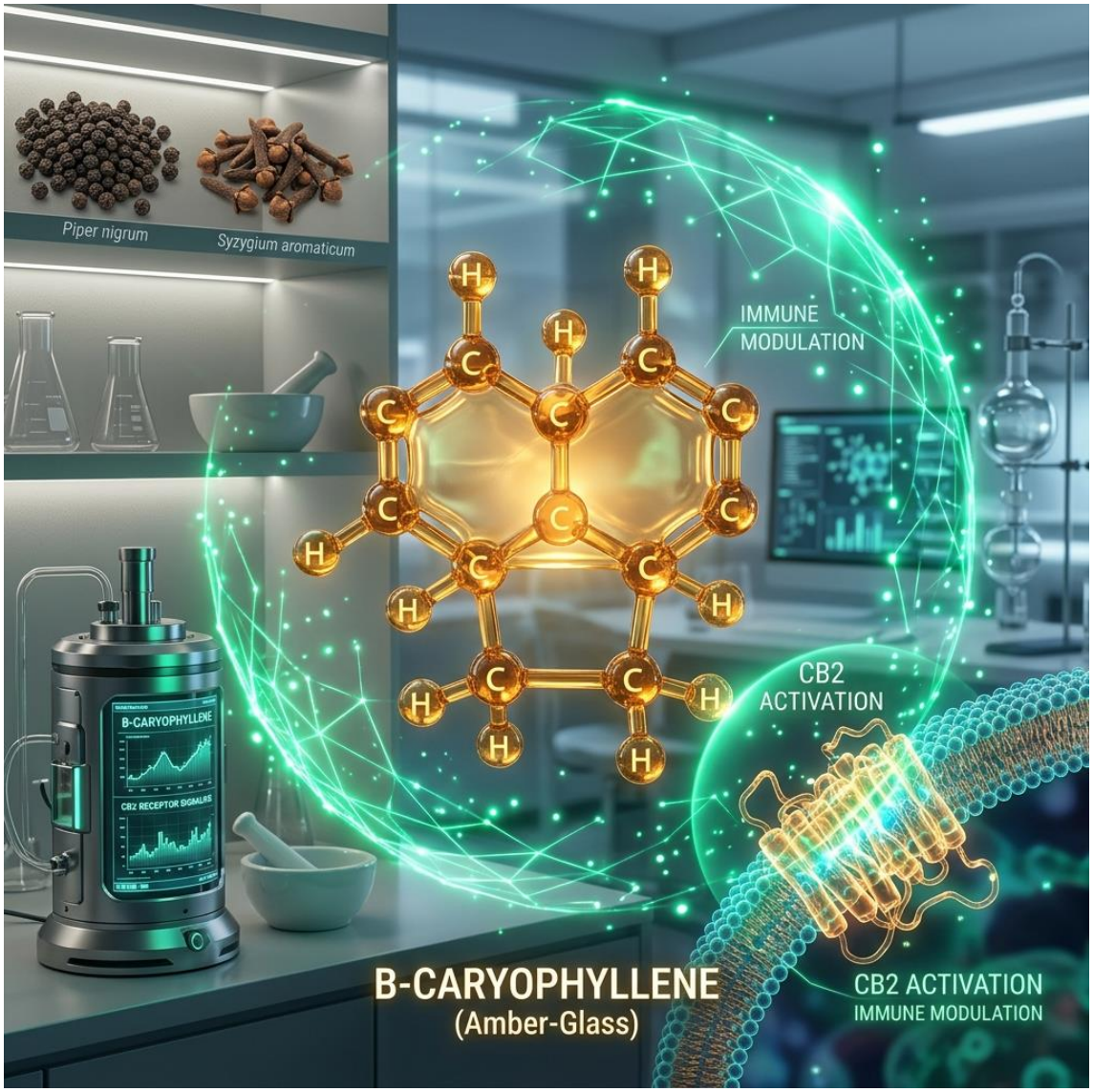

O Beta-Cariofileno é uma anomalia fascinante na bioquímica vegetal. Ele é classificado tanto como um terpeno (devido ao seu aroma picante de pimenta preta e cravo) quanto como um "canabinoide dietético". Isso ocorre porque ele é a única molécula aromática conhecida capaz de se ligar diretamente aos receptores CB2 do nosso sistema imunológico, assim como o THC se liga ao CB1.

© 2026 Flor de Minas — Todos os direitos reservados

Esta capacidade única o torna um anti-inflamatório sistêmico sem precedentes, capaz de atuar na redução da dor física e da inflamação autoimune sem produzir qualquer efeito psicotrópico. No Efeito Entourage, o cariofileno foca na reparação tecidual e na modulação da resposta imune, servindo como o complemento perfeito para a analgesia central do THC e o suporte homeostático do CBD.

Pesquisas recentes indicam que o cariofileno também possui um papel protetor na saúde gástrica, neutralizando alguns efeitos colaterais de irritação que certos óleos podem causar. É o terpeno de escolha para pacientes com artrite, Crohn, e dores neuropáticas periféricas. Se o seu óleo de Cannabis possui aquele "fundo picante", você tem em mãos uma das ferramentas mais potentes para o controle da inflamação crônica no corpo.

© 2026 Flor de Minas — Todos os direitos reservados

CAPÍTULO 10

Sinergia Planta-Total vs Isolados

O Fim do Efeito Sino

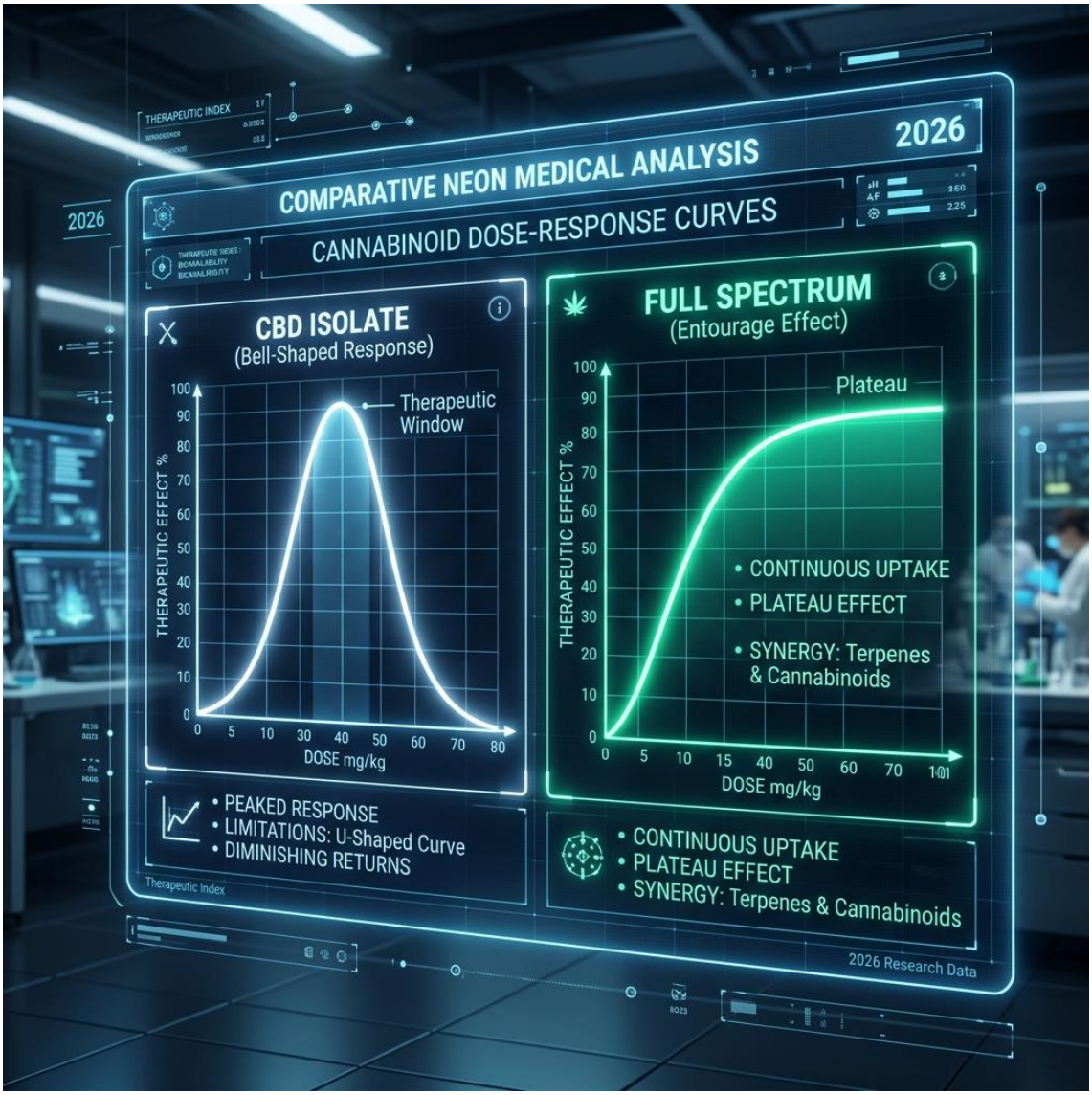

© 2026 Flor de Minas — Todos os direitos reservados

Este é o capítulo central deste guia e a razão pela qual a Flor de Minas defende o uso de extratos integrais. Estudos clínicos, notavelmente o marco histórico de Gallily et al. (2015), demonstraram um fenômeno que confunde a indústria farmacêutica tradicional de isolados: o Efeito Sino (Bell-shaped dose-response).

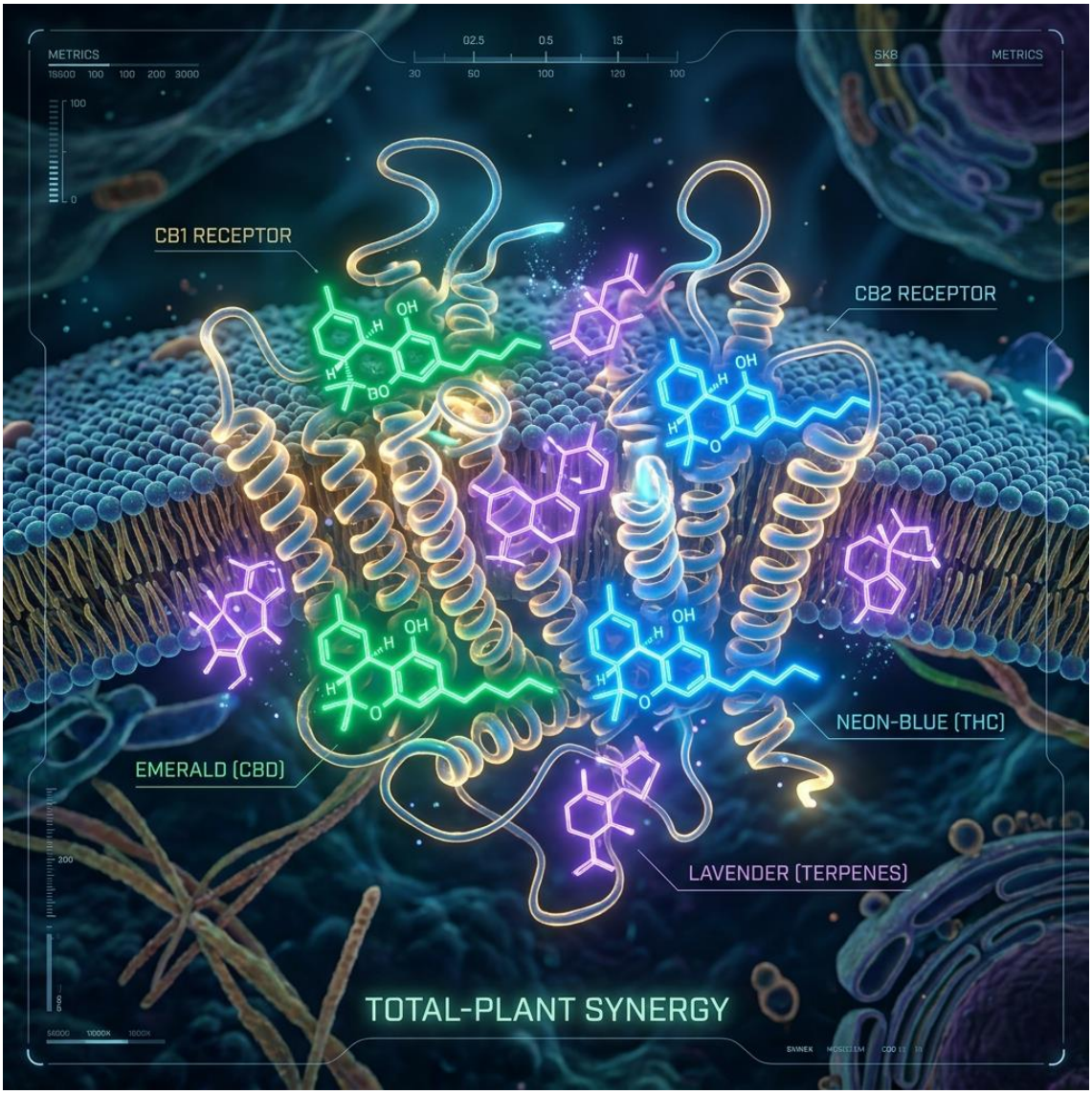

Em tratamentos com CBD ou THC isolados em laboratório, a eficácia do remédio aumenta até certo ponto, mas se você aumentar a dose além do limite "ótimo", a eficácia cai drasticamente, muitas vezes retornando ao nível zero de alívio. Isso obriga o paciente a buscar uma dosagem milimétrica impossível de manter. Já no extrato Full Spectrum (com Efeito Entourage), essa limitação desaparece.

© 2026 Flor de Minas — Todos os direitos reservados

Com a ajuda dos terpenos e flavonoides, a eficácia continua subindo (ou se estabiliza no platô máximo) conforme a dose aumenta. A sinergia molecular impede que os receptores sejam saturados de forma negativa, permitindo janelas terapêuticas muito mais amplas e seguras. O isolado é uma ferramenta para pesquisa, mas a planta total é a ferramenta para a cura duradoura.

Destaque técnico: No extrato Full Spectrum, a eficácia terapêutica cresce com a dose e se estabiliza no platô máximo. Com isolados, a resposta forma uma curva em sino: após o pico, a eficácia cai. A sinergia molecular é a diferença entre um tratamento que funciona e um que exige dosagem milimétrica.

© 2026 Flor de Minas — Todos os direitos reservados

CAPÍTULO 11

Flavonoides

Os Pigmentos da Cura e Antioxidantes

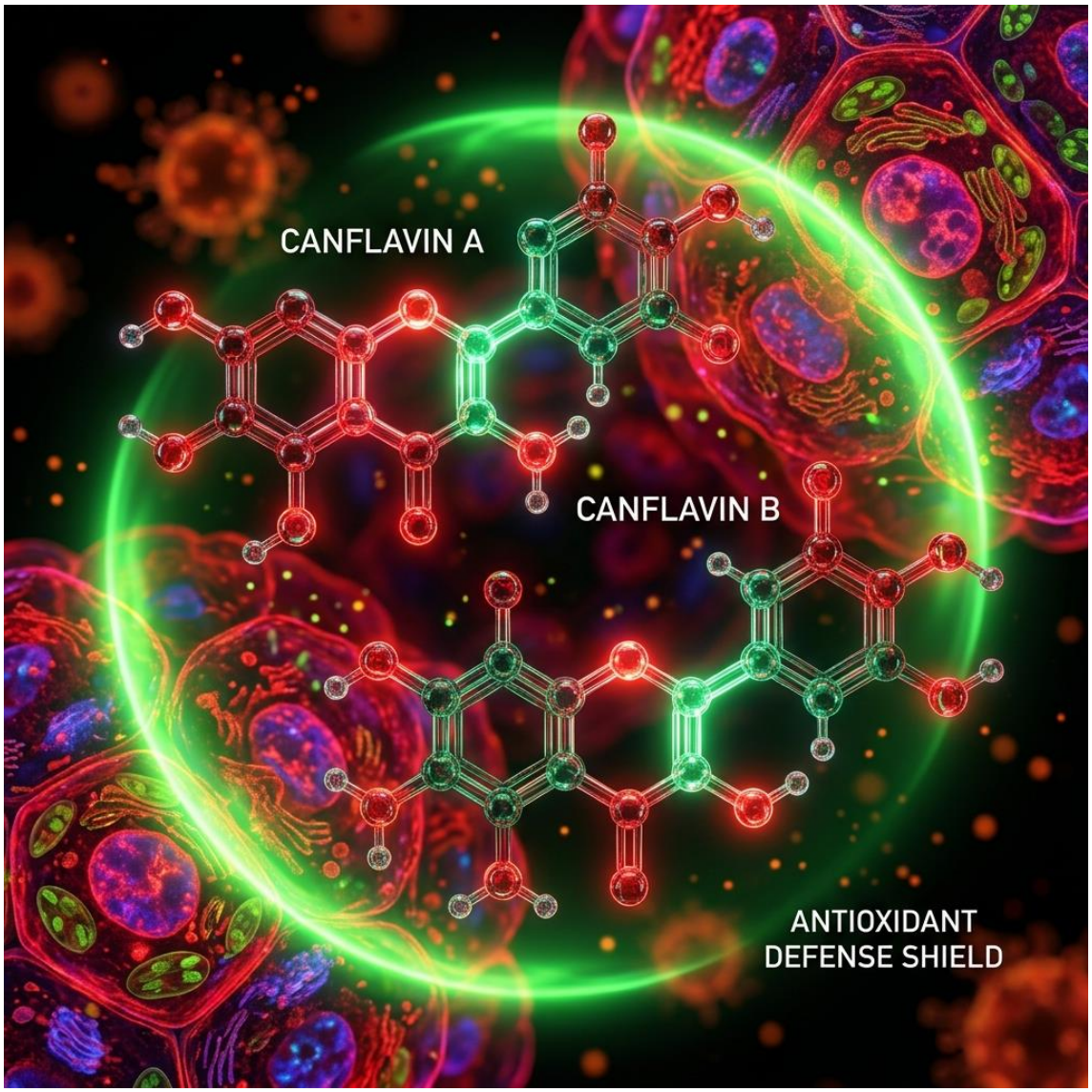

Muitas vezes esquecidos na sombra dos canabinoides e terpenos, os flavonoides como a Canflavina A e B são componentes vitais do "exército" fitoterápico da Cannabis. Eles são responsáveis pela pigmentação vibrante da planta — os tons roxos, vermelhos e azuis que vemos nas variedades mais raras. No entanto, sua beleza estética esconde um poder medicinal avassalador.

© 2026 Flor de Minas — Todos os direitos reservados

As canflavinas são conhecidas por serem até 30 vezes mais potentes que a aspirina como agentes anti-inflamatórios, mas sem os efeitos colaterais de irritação gástrica. Eles complementam o Efeito Entourage adicionando uma camada profunda de proteção antioxidante e regeneração celular. No corpo, eles ajudam a sequestrar radicais livres e a reduzir o estresse oxidativo que frequentemente acompanha doenças crônicas e degenerativas.

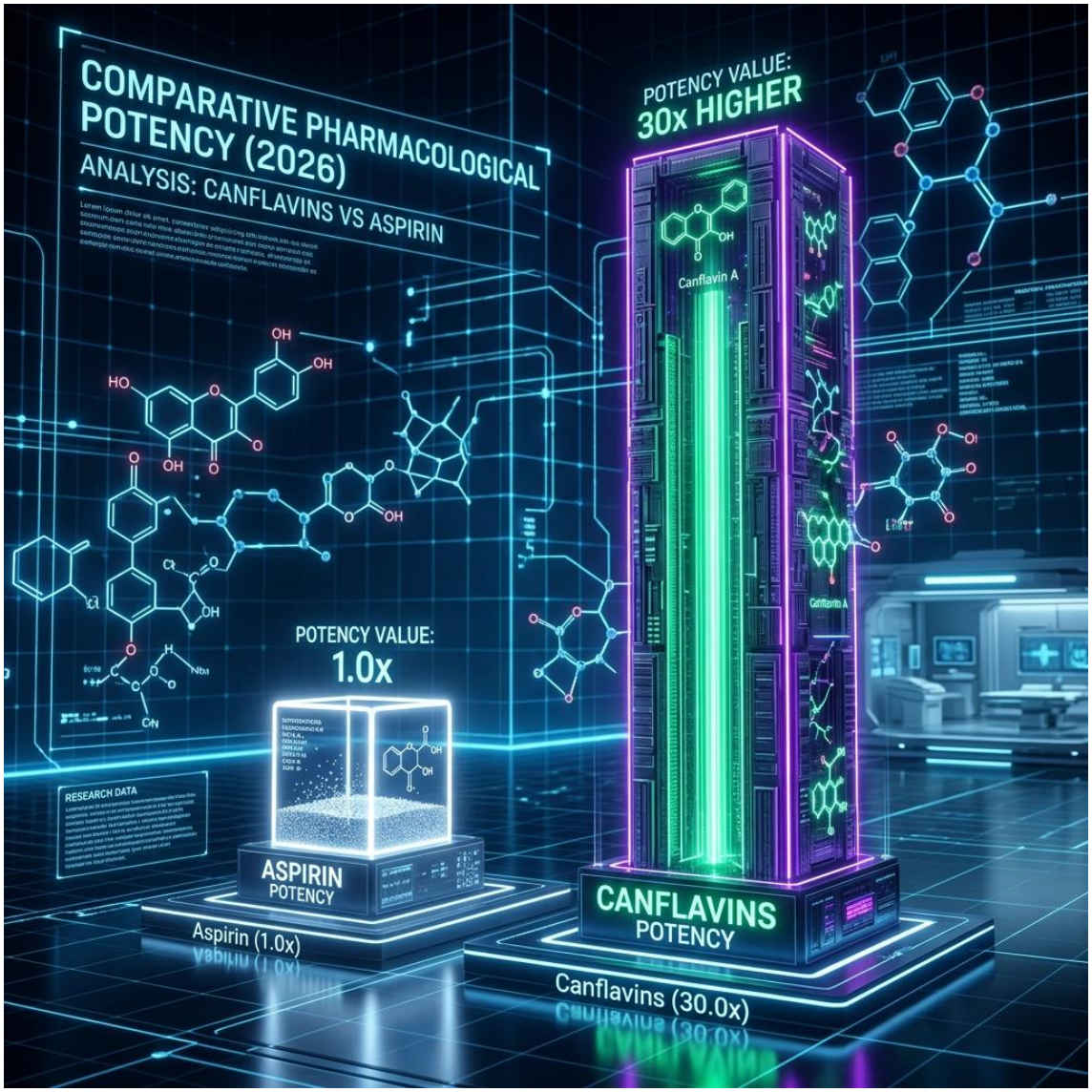

A presença de flavonoides é o que diferencia um extrato "Full Spectrum" de alta qualidade de um "Broad Spectrum" processado comercialmente. Junto aos terpenos, eles criam uma complexidade molecular que impede que o corpo desenvolva tolerância rápida ao tratamento. Ao consumir a planta total, você está ingerindo um complexo de proteção celular refinado por milhões de anos de evolução.

© 2026 Flor de Minas — Todos os direitos reservados

CAPÍTULO 12

COAs e Testes de Laboratório

Como Ler a Sinergia

Para dominar o Efeito Entourage e garantir que sua saúde está em boas mãos, você precisa aprender a decifrar a "certidão de nascimento" do seu medicamento: o Certificado de Análise (COA). Este documento é o único que garante que o que está no rótulo é o que está dentro do frasco. Um

© 2026 Flor de Minas — Todos os direitos reservados

paciente empoderado nunca aceita um produto sem um COA rastreável e datado.

Ao ler o perfil de terpenos, verifique a porcentagem total. Se o seu óleo de CBD indica 0% de terpenos (ou os campos estão vazios), você está consumindo um isolado ou um "destilado despojado". Embora isso possa funcionar para alguns, você perde a modulação fina da sinergia molecular. Procure por produtos que listem pelo menos os 5 principais terpenos (Mirceno, Limoneno, Pineno, Linalol e Cariofileno) para garantir uma experiência terapêutica completa.

Além do perfil químico, o COA garante a pureza: ausência de solventes residuais, fungos e metais pesados. Um ambiente molecular limpo é fundamental para que o Efeito Entourage ocorra sem "interferência estática" de contaminantes químicos. A qualidade da sua cura depende da transparência

© 2026 Flor de Minas — Todos os direitos reservados

do seu fornecedor. Exija os testes, compare os perfis e orquestre o seu bem-estar com base em dados reais.

© 2026 Flor de Minas — Todos os direitos reservados

CAPÍTULO 13

O Futuro da Medicina Personalizada

Terpene Matching e Quimiotipos

A terminologia arcaica de "Indica" ou "Sativa" finalmente foi aposentada pela medicina de precisão. O futuro reside no Terpene Matching. Os médicos

© 2026 Flor de Minas — Todos os direitos reservados

especialistas mais avançados não prescrevem mais baseados no nome da cepa, mas no Quimiotipo exato — o perfil químico quantificado de cada lote.

Se um paciente sofre de Parkinson, o foco será em quimiotipos ricos em Pineno e Mirceno para proteção neural. Se o alvo é a Doença de Crohn, o Cariofileno será o protagonista. Esta abordagem transforma o paciente de um receptor passivo de remédios em um verdadeiro maestro de sua própria biologia. O Efeito Entourage não é apenas uma curiosidade científica; é a ferramenta de personalização definitiva.

Ao entender como orquestrar esses compostos, você deixa de "tentar" o uso de Cannabis para começar a aplicá-la com intenção clínica. A natureza nos deu a sinfonia; a ciência nos deu a partitura; e agora você tem o conhecimento para reger sua própria jornada de saúde. O Efeito Entourage é a prova de que o todo sempre será superior, mais resiliente e mais humano do que suas partes isoladas.

Considerações Finais

O Efeito Entourage é a prova científica de que a natureza criou um sistema de cura complexo que supera as tentativas de simplificação laboratorial. Ao escolher medicamentos de Espectro Amplo ou Espectro Completo, você está ativando milhares de anos de evolução botânica a seu favor.

Flor de Minas

Medicina Canabinoide de Precisão

© 2026 Flor de Minas — Todos os direitos reservados

Referências

Bibliográficas

1. BEN-SHABAT, S. et al. An entourage effect: inactive endogenous fatty acid glycerol esters enhance 2-arachidonoyl-glycerol cannabinoid activity. European Journal of Pharmacology, v. 353, n. 1, p. 23-31, 1998. DOI: 10.1016/s0014-2999(98)00392-6.
2. RUSSO, E. B. Taming THC: potential cannabis synergy and phytocannabinoid-terpenoid entourage effects. British Journal of Pharmacology, v. 163, n. 7, p. 1344-1364, 2011. DOI: 10.1111/j.1476-5381.2011.01238.x.
3. BAZELET RESEARCH GROUP. Interaction of Cannabis Terpenes with CB1 Receptors. Bazelet Medical Science, 2023-2026.
4. GALLILY, R. et al. Overcoming the Bell-Shaped Dose-Response of Cannabidiol by Using Cannabis Extract Enriched in Cannabidiol. Pharmacology & Pharmacy, v. 6, p. 75-85, 2015. DOI: 10.4236/pp.2015.62010.
5. UNIVERSITY OF GUELPH. Biosynthesis of Cannflavins A and B in Cannabis Sativa. Phytochemistry, 2019-2026.

Disclaimer: Este conteúdo é informativo e educacional. Não substitui orientação médica profissional. Consulte sempre um profissional de saúde qualificado. Baseado na RDC 1.014/2026 e 1.015/2026 (ANVISA). O uso terapêutico deve ser acompanhado por prescrição e monitoramento médico.

© 2026 Flor de Minas — Todos os direitos reservados