ecPayroll 主要畫面

人事 + 考勤 + 薪資 管理系統

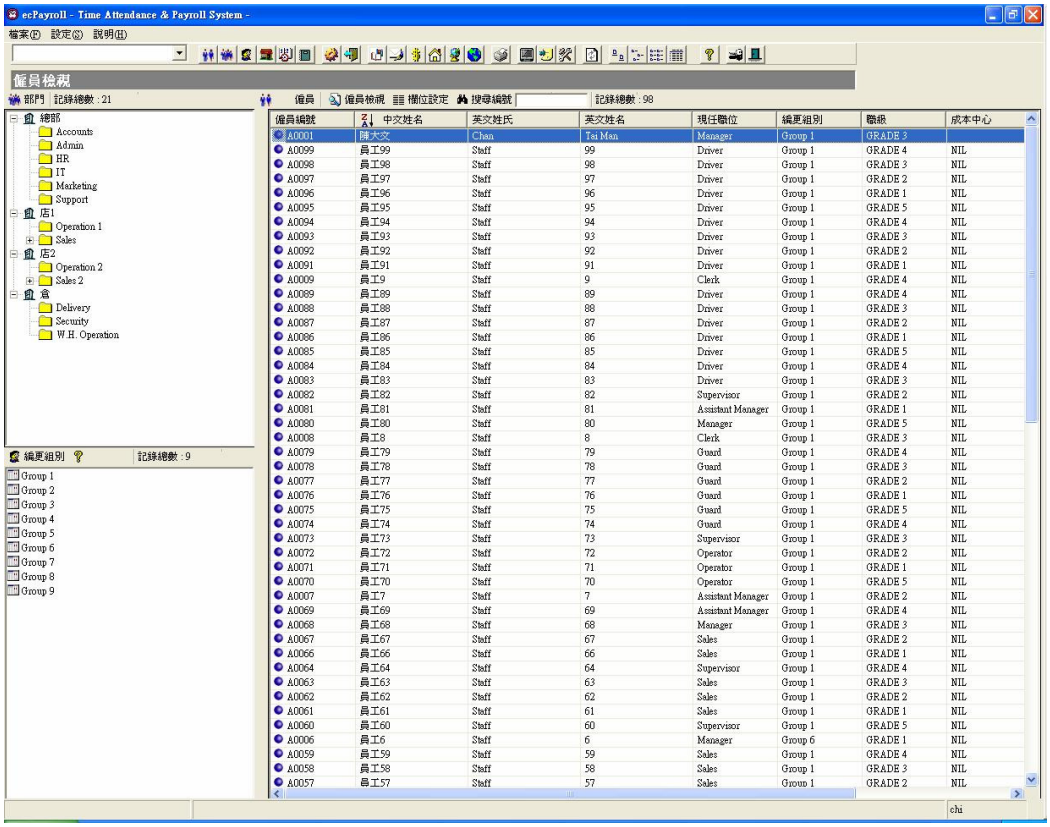

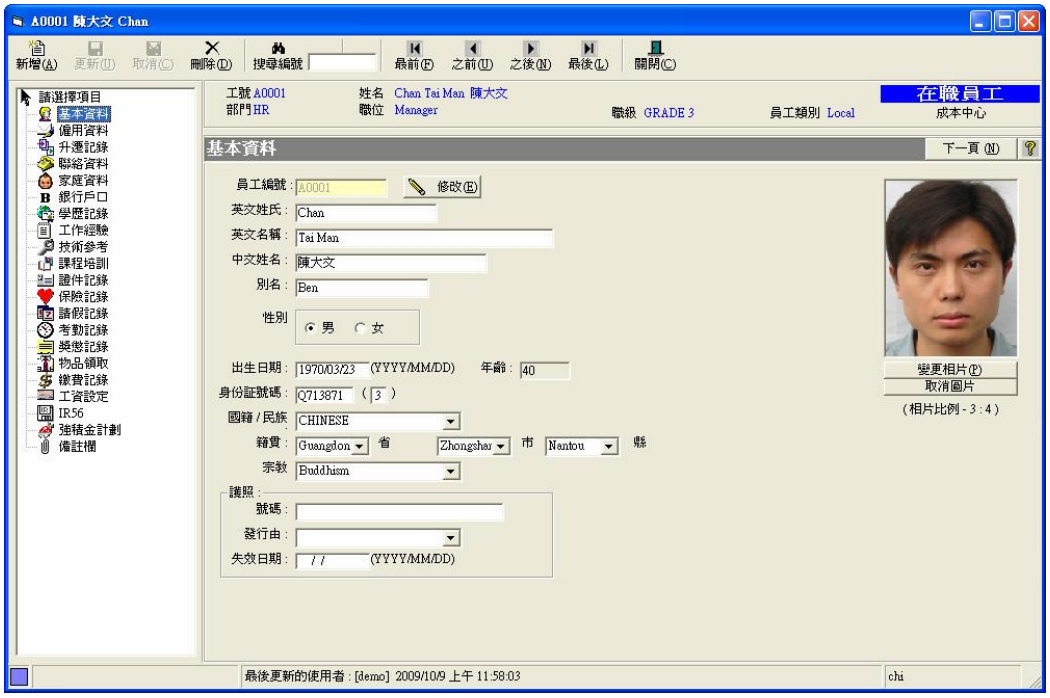

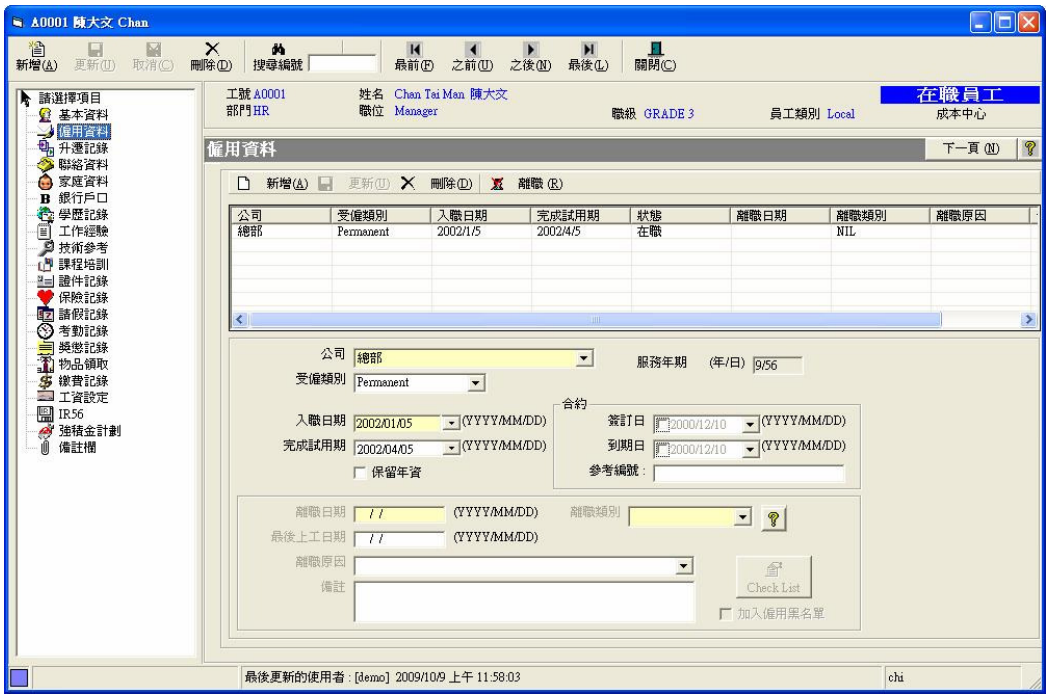
A0001 陳大文 Chan
新增(A) 更新(U) 取消(C) 刪除(D) 搜尋編號 最前(F) 之前(U) 之後(N) 最後(L) 關閉(C)
請選擇項目
基本資料
僱用資料
升遷記錄
聯絡資料
家庭資料
銀行戶口
學歷記錄
工作經驗
技術參考
課程培訓
證件記錄
保險記錄
請假記錄
考勤記錄
獎懲記錄
物品領取
繳費記錄
工資設定
IR56
強積金計劃
備註欄
工號 A0001
部門 HR
姓名 Chan Tai Man 陳大文
職位 Manager
職級 GRADE 3
員工類別 Local
在職員工
成本中心
僱用資料
下一頁 (N)
新增(A) 更新(U) 刪除(D) 離職 (R)
公司 受僱類別 入職日期 完成試用期 狀態 離職日期 離職類別 離職原因
總部 Permanent 2002/1/5 2002/4/5 在職 NIL
公司 總部
服務年期 (年/日) 9/56
受僱類別 Permanent
合約
入職日期 2002/01/05 (YYYY/MM/DD)
簽訂日 2000/12/10 (YYYY/MM/DD)
完成試用期 2002/04/05 (YYYY/MM/DD)
到期日 2000/12/10 (YYYY/MM/DD)
保留年資
參考編號 :
離職日期 / / (YYYY/MM/DD)
離職類別
最後上工日期 / / (YYYY/MM/DD)
離職原因
備註
Check List
加入僱用黑名單
最後更新的使用者 : [demo] 2009/10/9 上午 11:58:03
chi

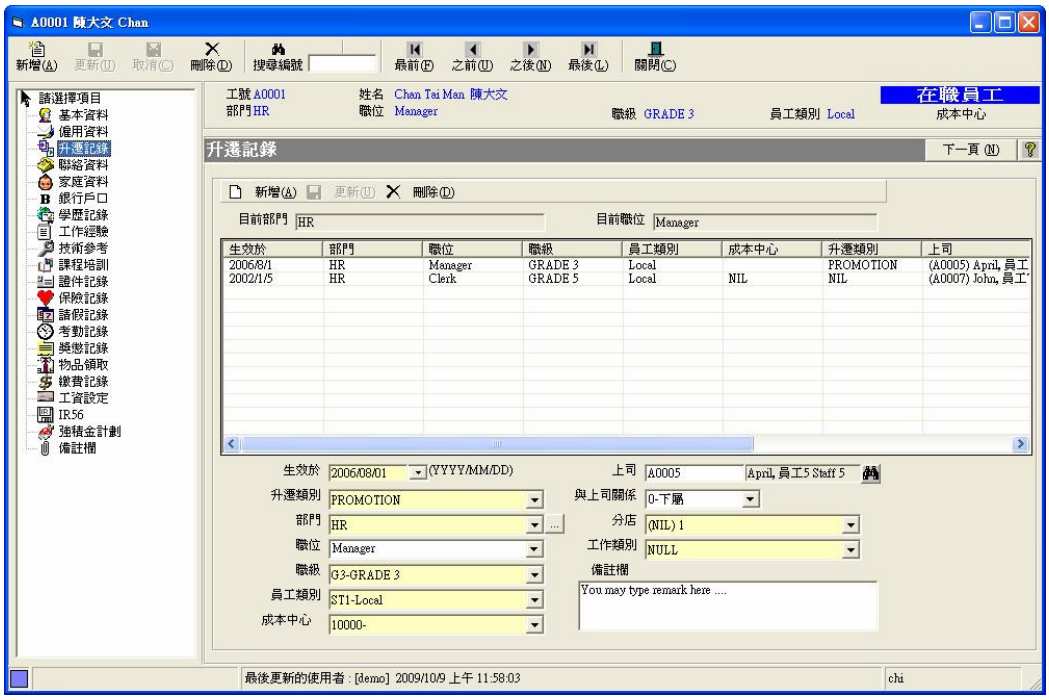
A0001 陳大文 Chan
新增(A) 更新(U) 取消(C) 刪除(D) 搜尋編號 最前(F) 之前(U) 之後(N) 最後(L) 關閉(C)
請選擇項目
基本資料
僱用資料
升遷記錄
聯絡資料
家庭資料
銀行戶口
學歷記錄
工作經驗
技術參考
課程培訓
證件記錄
保險記錄
請假記錄
考勤記錄
獎懲記錄
物品領取
繳費記錄
工資設定
IR56
強積金計劃
備註欄
工號 A0001
部門 HR
姓名 Chan Tai Man 陳大文
職位 Manager
職級 GRADE 3
員工類別 Local
在職員工
成本中心
升遷記錄
下一頁 (N)
新增(A) 更新(U) 刪除(D)
目前部門 HR
目前職位 Manager
生效於 部門 職位 職級 員工類別 成本中心 升遷類別 上司
2006/8/1 HR Manager GRADE 3 Local PROMOTION (A0005) April, 員工
2002/1/5 HR Clerk GRADE 5 Local NIL NIL (A0007) John, 員工
生效於 2006/08/01 (YYYY/MM/DD)
上司 A0005 April, 員工5 Staff 5
升遷類別 PROMOTION
與上司關係 0-下屬
部門 HR
分店 (NIL) 1
職位 Manager
工作類別 NULL
職級 G3-GRADE 3
備註欄
員工類別 ST1-Local
You may type remark here ....
成本中心 10000-
最後更新的使用者 : [demo] 2009/10/9 上午 11:58:03
chi

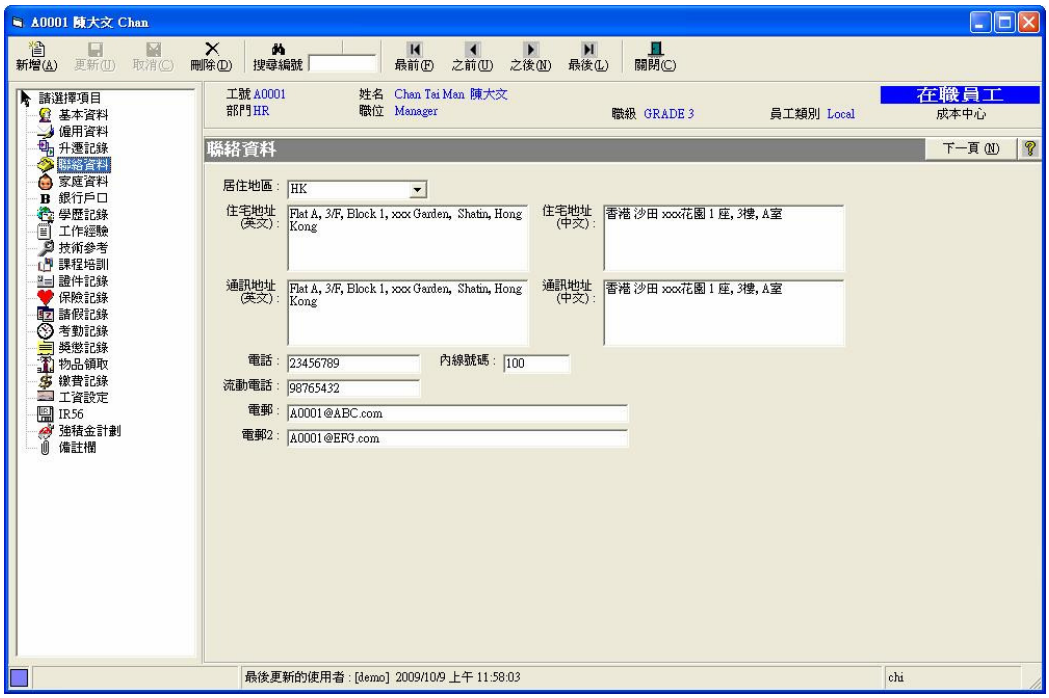
A0001 陳大文 Chan
新增(A) 更新(U) 取消(C) 刪除(D) 搜尋編號 最前(F) 之前(U) 之後(N) 最後(L) 關閉(C)
請選擇項目
基本資料
僱用資料
升遷記錄
聯絡資料
家庭資料
銀行戶口
學歷記錄
工作經驗
技術參考
課程培訓
證件記錄
保險記錄
請假記錄
考勤記錄
獎懲記錄
物品領取
繳費記錄
工資設定
IR56
強積金計劃
備註欄
工號 A0001
部門 HR
姓名 Chan Tai Man 陳大文
職位 Manager
職級 GRADE 3
員工類別 Local
在職員工
成本中心
聯絡資料
下一頁 (N)
居住地區 : HK
住宅地址 (英文) : Flat A, 3/F, Block 1, xxx Garden, Shatin, Hong Kong
住宅地址 (中文) : 香港 沙田 xxx花園 1 座, 3樓, A室
通訊地址 (英文) : Flat A, 3/F, Block 1, xxx Garden, Shatin, Hong Kong
通訊地址 (中文) : 香港 沙田 xxx花園 1 座, 3樓, A室
電話 : 23456789
內線號碼 : 100
流動電話 : 98765432
電郵 : A0001@ABC.com
電郵2 : A0001@EFG.com
最後更新的使用者 : [demo] 2009/10/9 上午 11:58:03
chi

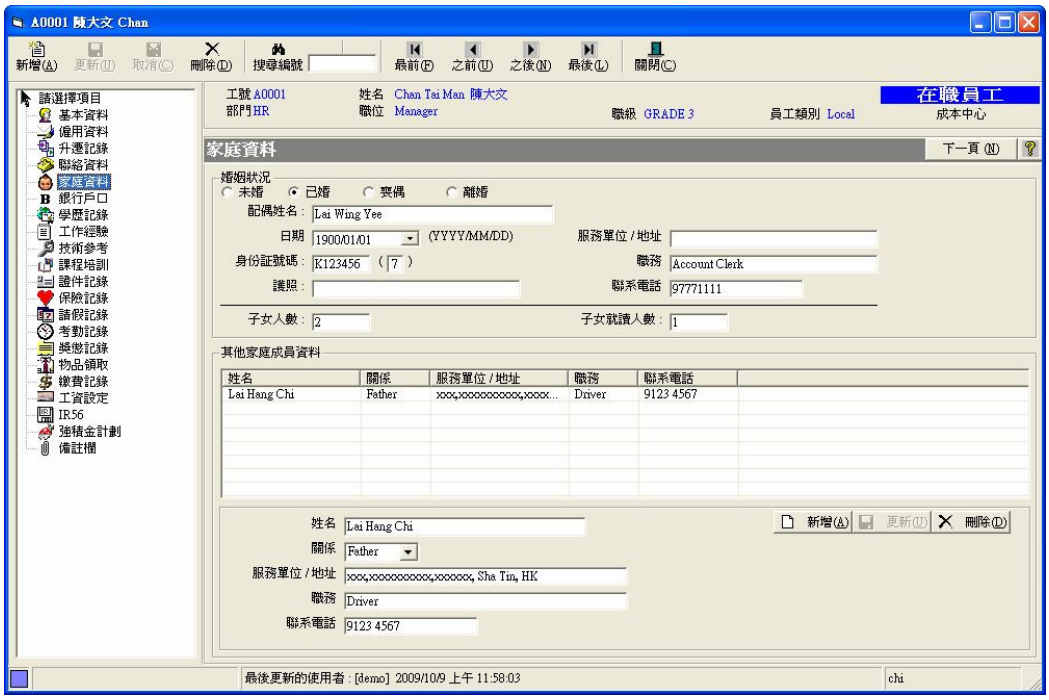
A0001 陳大文 Chan
新增(A) 更新(U) 取消(C) 刪除(D) 搜尋編號 最前(F) 之前(U) 之後(N) 最後(L) 關閉(C)
請選擇項目
基本資料
僱用資料
升遷記錄
聯絡資料
家庭資料
銀行戶口
學歷記錄
工作經驗
技術參考
課程培訓
證件記錄
保險記錄
請假記錄
考勤記錄
獎懲記錄
物品領取
繳費記錄
工資設定
IR56
強積金計劃
備註欄
工號 A0001
部門 HR
姓名 Chan Tai Man 陳大文
職位 Manager
職級 GRADE 3
員工類別 Local
在職員工
成本中心
家庭資料
下一頁 (N)
婚姻狀況
未婚
已婚
寡偶
離婚
配偶姓名 : Lai Wing Yee
日期 1900/01/01 (YYYY/MM/DD)
服務單位 / 地址
身份証號碼 : K123456 (7)
職務 Account Clerk
護照 :
聯系電話 97771111
子女人數 : 2
子女就讀人數 : 1
其他家庭成員資料
姓名 | 關係 | 服務單位 / 地址 | 職務 | 聯系電話
Lai Hang Chi | Father | xxx,xxxxxxxxxx,xxxx... | Driver | 9123 4567
新增(A) 更新(U) 刪除(D)
姓名 Lai Hang Chi
關係 Father
服務單位 / 地址 xxx,xxxxxxxxxx,xxxxxx, Sha Tin, HK
職務 Driver
聯系電話 9123 4567
最後更新的使用者 : [demo] 2009/10/9 上午 11:58:03
chi

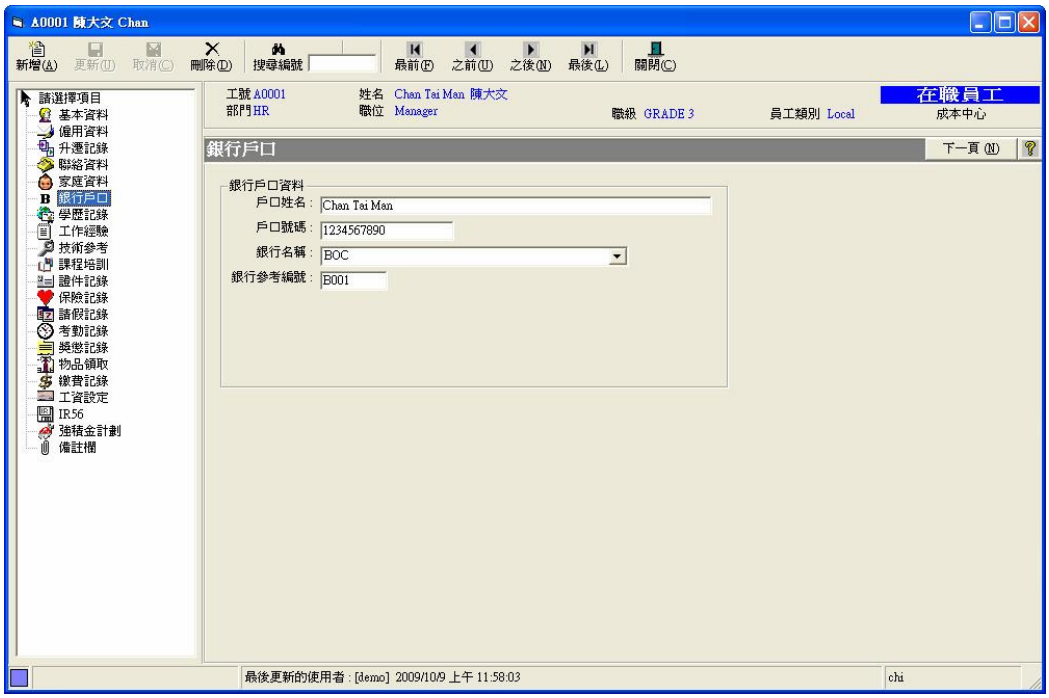
A0001 陳大文 Chan
新增(A) 更新(U) 取消(C) 刪除(D) 搜尋編號 最前(F) 之前(U) 之後(N) 最後(L) 關閉(C)
請選擇項目
基本資料
僱用資料
升遷記錄
聯絡資料
家庭資料
銀行戶口
學歷記錄
工作經驗
技術參考
課程培訓
證件記錄
保險記錄
請假記錄
考勤記錄
獎懲記錄
物品領取
繳費記錄
工資設定
IR56
強積金計劃
備註欄
工號 A0001
部門 HR
姓名 Chan Tai Man 陳大文
職位 Manager
職級 GRADE 3
員工類別 Local
在職員工
成本中心
銀行戶口
下一頁 (N)
銀行戶口資料
戶口姓名 : Chan Tai Man
戶口號碼 : 1234567890
銀行名稱 : BOC
銀行參考編號 : B001
最後更新的使用者 : [demo] 2009/10/9 上午 11:58:03
chi

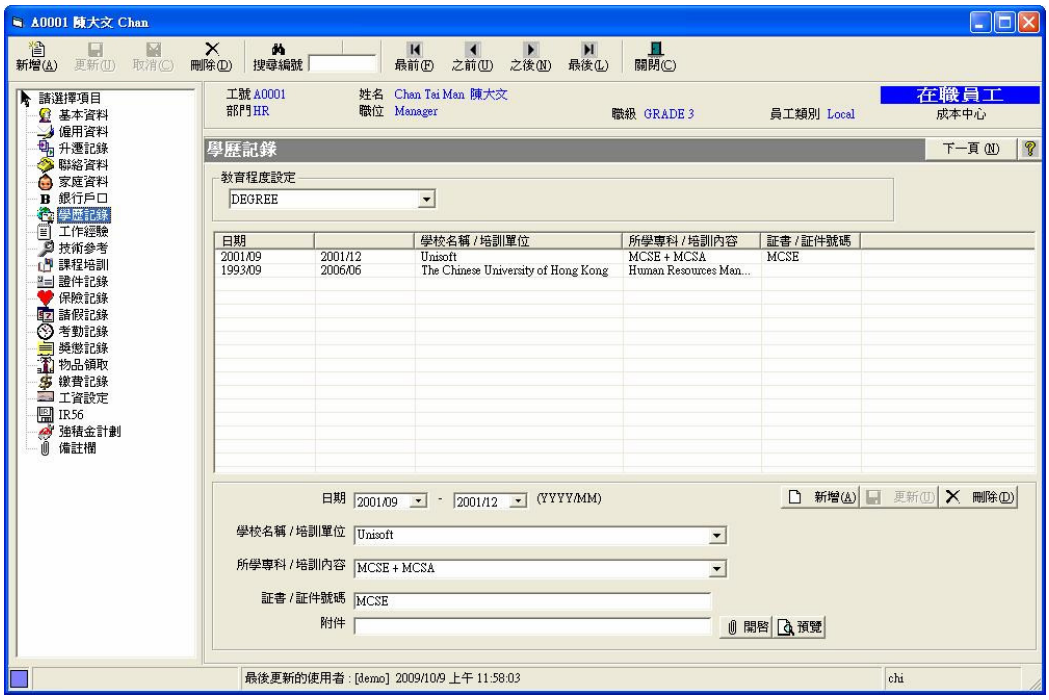
A0001 陳大文 Chan
新增(A) 更新(U) 取消(C) 刪除(D) 搜尋編號 最前(F) 之前(U) 之後(N) 最後(L) 關閉(C)
請選擇項目
基本資料
僱用資料
升遷記錄
聯絡資料
家庭資料
銀行戶口
學歷記錄
工作經驗
技術參考
課程培訓
證件記錄
保險記錄
請假記錄
考勤記錄
獎懲記錄
物品領取
繳費記錄
工資設定
IR56
強積金計劃
備註欄
工號 A0001
部門 HR
姓名 Chan Tai Man 陳大文
職位 Manager
職級 GRADE 3
員工類別 Local
在職員工
成本中心
學歷記錄
下一頁 (N)
教育程度設定
DEGREE
日期 學校名稱 / 培訓單位 所學專科 / 培訓內容 証書 / 証件號碼
2001/09 2001/12 Unisoft MCSE + MCSA MCSE
1993/09 2006/06 The Chinese University of Hong Kong Human Resources Man...
日期 2001/09 - 2001/12 (YYYY/MM)
新增(A) 更新(U) 刪除(D)
學校名稱 / 培訓單位 Unisoft
所學專科 / 培訓內容 MCSE + MCSA
証書 / 証件號碼 MCSE
附件
開啓 預覽
最後更新的使用者 : [demo] 2009/10/9 上午 11:58:03
chi

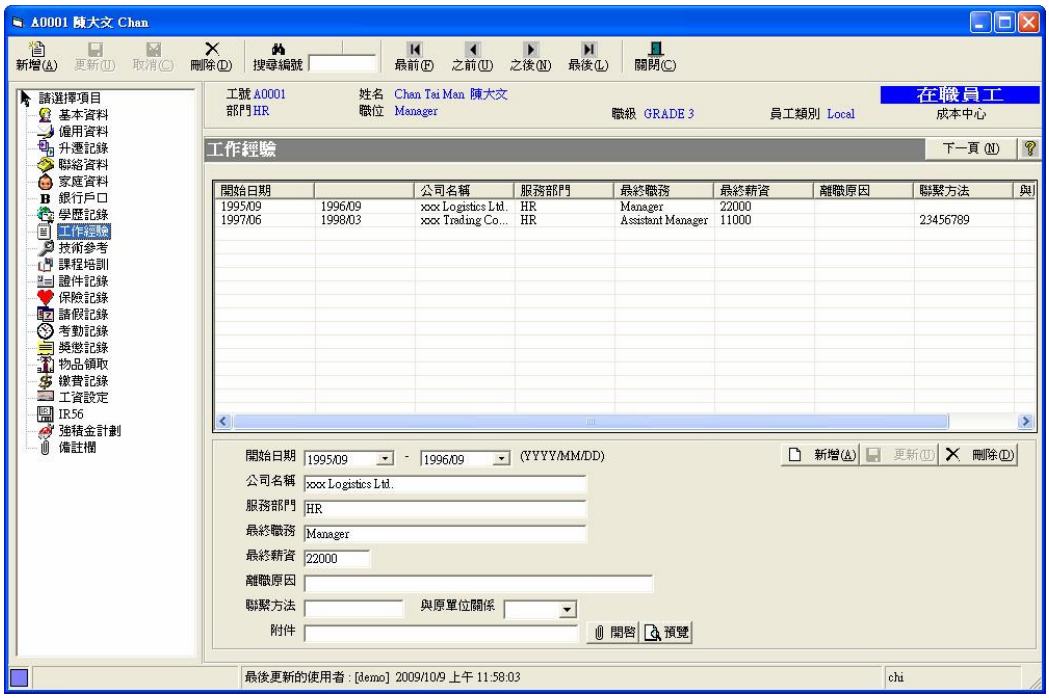
A0001 陳大文 Chan
新增(A) 更新(U) 取消(C) 刪除(D) 搜尋編號 最前(F) 之前(U) 之後(N) 最後(L) 關閉(C)
請選擇項目
基本資料
僱用資料
升遷記錄
聯絡資料
家庭資料
銀行戶口
學歷記錄
工作經驗
技術參考
課程培訓
證件記錄
保險記錄
請假記錄
考勤記錄
獎懲記錄
物品領取
繳費記錄
工資設定
IR56
強積金計劃
備註欄
工號 A0001
部門 HR
姓名 Chan Tai Man 陳大文
職位 Manager
職級 GRADE 3
員工類別 Local
在職員工
成本中心
工作經驗
下一頁 (N)
開始日期 公司名稱 服務部門 最終職務 最終薪資 離職原因 聯繫方法
1995/09 1996/09 xxx Logistics Ltd. HR Manager 22000
1997/06 1998/03 xxx Trading Co... HR Assistant Manager 11000 23456789
開始日期 1995/09 - 1996/09 (YYYY/MM/DD)
公司名稱 xxx Logistics Ltd.
服務部門 HR
最終職務 Manager
最終薪資 22000
離職原因
聯繫方法
與原單位關係
附件
開啓 預覽
最後更新的使用者 : [demo] 2009/10/9 上午 11:58:03
chi

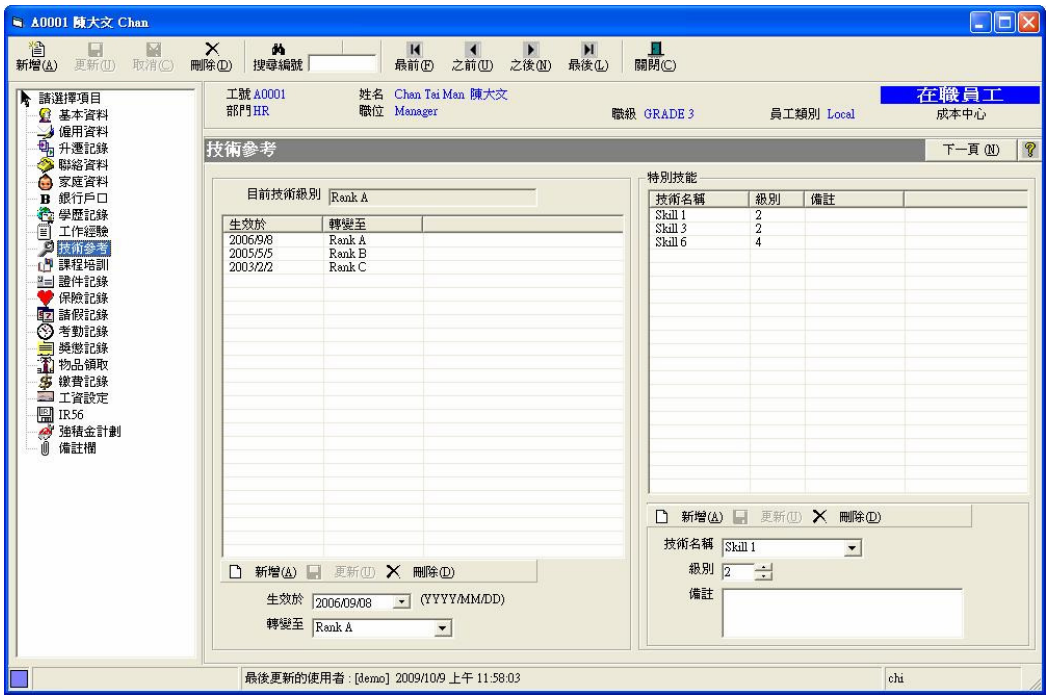
A0001 陳大文 Chan
新增(A) 更新(U) 取消(C) 刪除(D) 搜尋編號 最前(F) 之前(U) 之後(N) 最後(L) 關閉(C)
請選擇項目
基本資料
僱用資料
升遷記錄
聯絡資料
家庭資料
銀行戶口
學歷記錄
工作經驗
技術參考
課程培訓
證件記錄
保險記錄
請假記錄
考勤記錄
獎懲記錄
物品領取
繳費記錄
工資設定
IR56
強積金計劃
備註欄
工號 A0001
部門 HR
姓名 Chan Tai Man 陳大文
職位 Manager
職級 GRADE 3
員工類別 Local
在職員工
成本中心
技術參考
下一頁 (N)
目前技術級別 Rank A
生效於 轉變至
2006/9/8 Rank A
2005/5/5 Rank B
2003/2/2 Rank C
新增(A) 更新(U) 刪除(D)
生效於 2006/09/08 (YYYY/MM/DD)
轉變至 Rank A
特別技能
技術名稱 級別 備註
Skill 1 2
Skill 3 2
Skill 6 4
新增(A) 更新(U) 刪除(D)
技術名稱 Skill 1
級別 2
備註
最後更新的使用者 : [demo] 2009/10/9 上午 11:58:03
chi

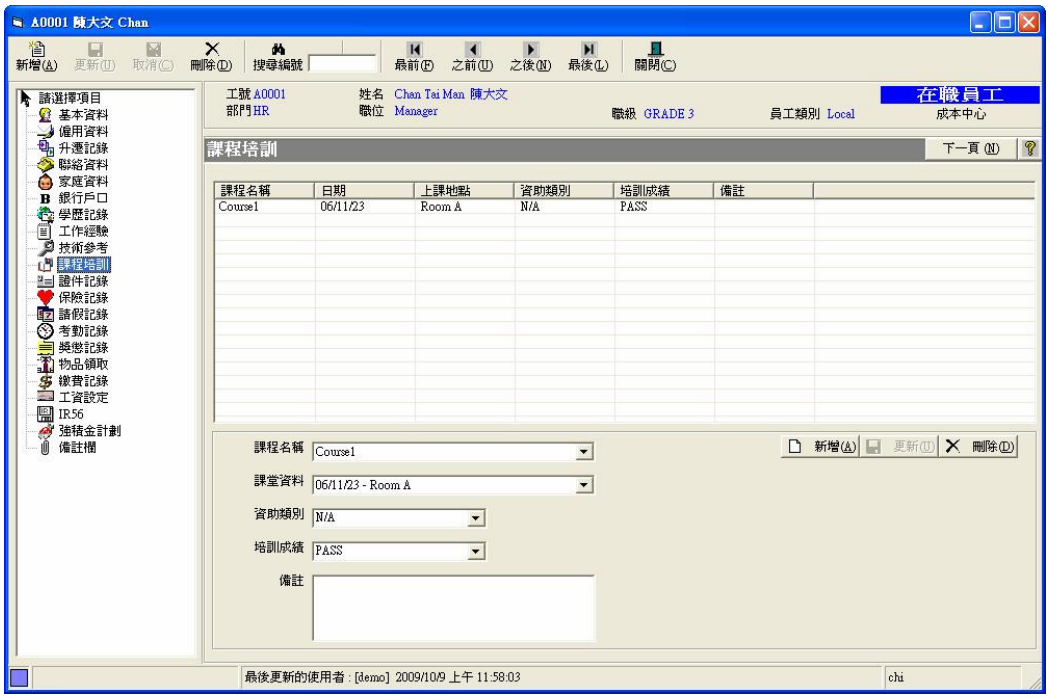
A0001 陳大文 Chan
新增(A) 更新(U) 取消(C) 刪除(D) 搜尋編號 最前(F) 之前(U) 之後(N) 最後(L) 關閉(C)
請選擇項目
基本資料
僱用資料
升遷記錄
聯絡資料
家庭資料
銀行戶口
學歷記錄
工作經驗
技術參考
課程培訓
證件記錄
保險記錄
請假記錄
考勤記錄
獎懲記錄
物品領取
繳費記錄
工資設定
IR56
強積金計劃
備註欄
工號 A0001
部門 HR
姓名 Chan Tai Man 陳大文
職位 Manager
職級 GRADE 3
員工類別 Local
在職員工
成本中心
課程培訓
下一頁 (N)
課程名稱
日期
上課地點
資助類別
培訓成績
備註
Course1
06/11/23
Room A
N/A
PASS
課程名稱 Course1
課堂資料 06/11/23 - Room A
資助類別 N/A
培訓成績 PASS
備註
新增(A) 更新(U) 刪除(D)
最後更新的使用者 : [demo] 2009/10/9 上午 11:58:03
chi

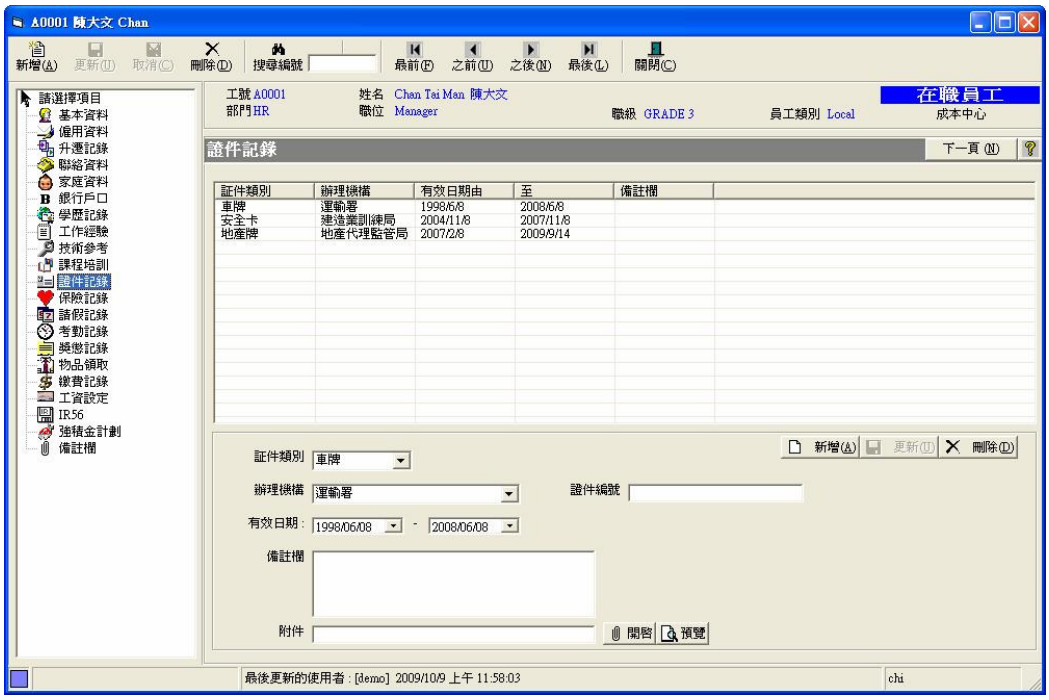
A0001 陳大文 Chan
新增(A) 更新(U) 取消(C) 刪除(D) 搜尋編號 最前(F) 之前(U) 之後(N) 最後(L) 關閉(C)
請選擇項目
基本資料
僱用資料
升遷記錄
聯絡資料
家庭資料
銀行戶口
學歷記錄
工作經驗
技術參考
課程培訓
證件記錄
保險記錄
請假記錄
考勤記錄
獎懲記錄
物品領取
繳費記錄
工資設定
IR56
強積金計劃
備註欄
工號 A0001
部門 HR
姓名 Chan Tai Man 陳大文
職位 Manager
職級 GRADE 3
員工類別 Local
在職員工
成本中心
證件記錄
下一頁 (N)
證件類別
辦理機構
有效日期由
至
備註欄
車牌
運輸署
1998/6/8
2008/6/8
安全卡
建造業訓練局
2004/11/8
2007/11/8
地產牌
地產代理監管局
2007/2/8
2009/9/14
證件類別 車牌
辦理機構 運輸署
證件編號
有效日期 : 1998/06/08 - 2008/06/08
備註欄
附件
開啓 預覽
新增(A) 更新(U) 刪除(D)
最後更新的使用者 : [demo] 2009/10/9 上午 11:58:03
chi

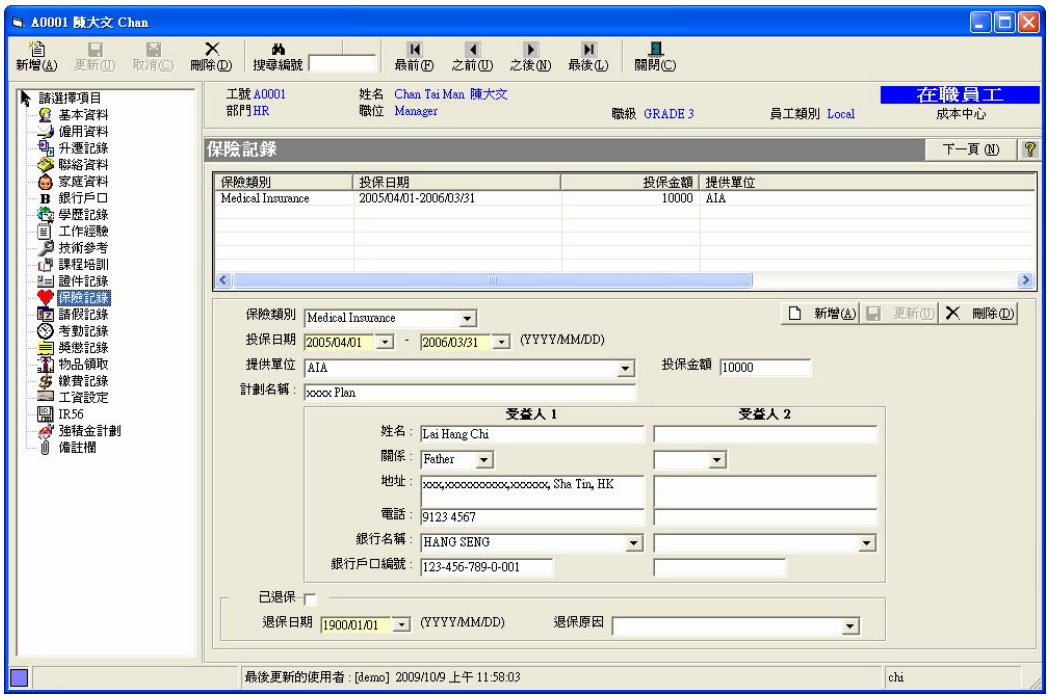
A0001 陳大文 Chan
新增(A) 更新(U) 取消(C) 刪除(D) 搜尋編號 最前(F) 之前(U) 之後(N) 最後(L) 關閉(C)
請選擇項目
基本資料
僱用資料
升遷記錄
聯絡資料
家庭資料
銀行戶口
學歷記錄
工作經驗
技術參考
課程培訓
證件記錄
保險記錄
請假記錄
考勤記錄
獎懲記錄
物品領取
繳費記錄
工資設定
IR56
強積金計劃
備註欄
工號 A0001
部門 HR
姓名 Chan Tai Man 陳大文
職位 Manager
職級 GRADE 3
員工類別 Local
在職員工
成本中心
保險記錄
下一頁 (N)
保險類別 投保日期 投保金額 提供單位
Medical Insurance 2005/04/01-2006/03/31 10000 AIA
保險類別 Medical Insurance
投保日期 2005/04/01 - 2006/03/31 (YYYY/MM/DD)
提供單位 AIA
投保金額 10000
計劃名稱 : xxxx Plan
受益人 1
受益人 2
姓名 : Lai Hang Chi
關係 : Father
地址 : xxx,xxxxxxxxxx,xxxxxx, Sha Tin, HK
電話 : 9123 4567
銀行名稱 : HANG SENG
銀行戶口編號 : 123-456-789-0-001
已退保
退保日期 1900/01/01 (YYYY/MM/DD)
退保原因
最後更新的使用者 : [demo] 2009/10/9 上午 11:58:03
chi

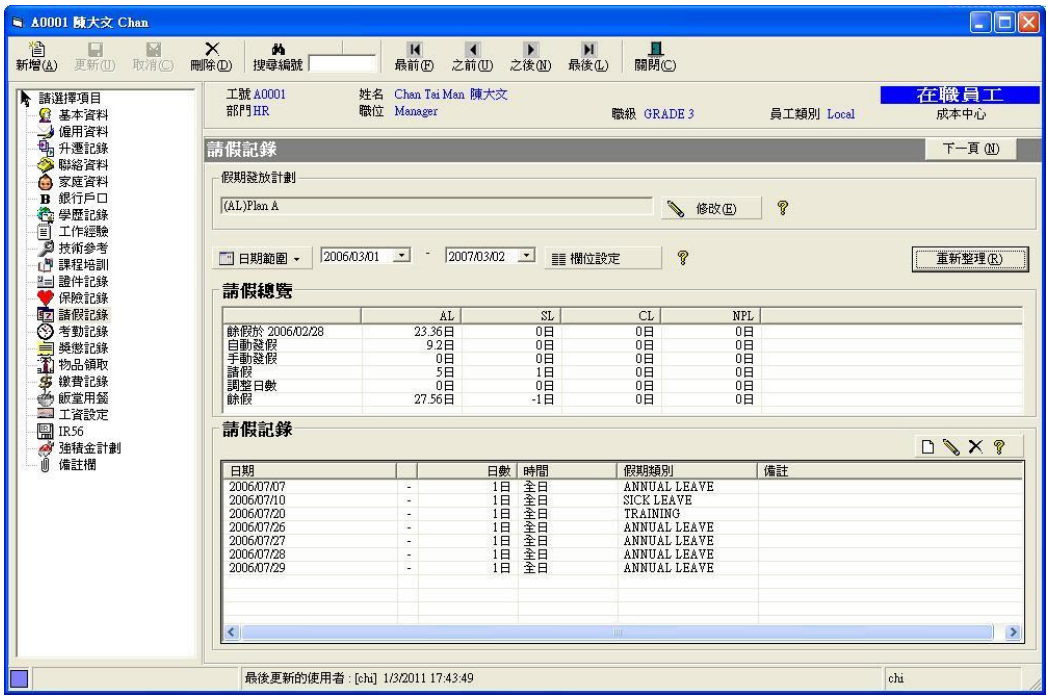
A0001 陳大文 Chan
新增(A) 更新(U) 取消(C) 刪除(D) 搜尋編號 最前(F) 之前(U) 之後(N) 最後(L) 關閉(C)
請選擇項目
工號 A0001
部門 HR
姓名 Chan Tai Man 陳大文
職位 Manager
職級 GRADE 3
員工類別 Local
在職員工
成本中心
請假記錄
下一頁 (N)
假期發放計劃
(AL)Plan A
修改(E)
日期範圍
2006/03/01 - 2007/03/02
欄位設定
重新整理(R)
請假總覽
AL SL CL NPL
餘假於 2006/02/28 23.36日 0日 0日 0日
自動發假 9.2日 0日 0日 0日
手動發假 0日 0日 0日 0日
請假 5日 1日 0日 0日
調整日數 0日 0日 0日 0日
餘假 27.56日 -1日 0日 0日
請假記錄
日期 日數 時間 假期類別 備註
2006/07/07 - 1日 全日 ANNUAL LEAVE
2006/07/10 - 1日 全日 SICK LEAVE
2006/07/20 - 1日 全日 TRAINING
2006/07/26 - 1日 全日 ANNUAL LEAVE
2006/07/27 - 1日 全日 ANNUAL LEAVE
2006/07/28 - 1日 全日 ANNUAL LEAVE
2006/07/29 - 1日 全日 ANNUAL LEAVE
最後更新的使用者 : [chi] 1/3/2011 17:43:49
chi

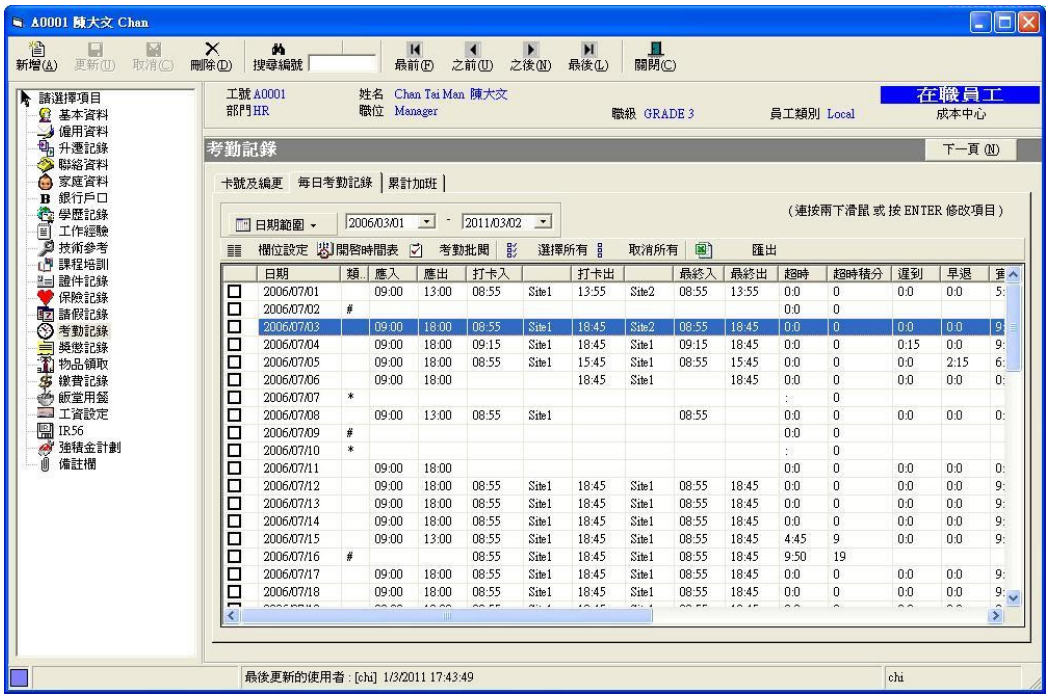
A0001 陳大文 Chan
新增(A) 更新(U) 取消(C) 刪除(D) 搜尋編號 最前(F) 之前(U) 之後(N) 最後(L) 關閉(C)
請選擇項目
基本資料
僱用資料
升遷記錄
聯絡資料
家庭資料
銀行戶口
學歷記錄
工作經驗
技術參考
課程培訓
證件記錄
保險記錄
請假記錄
考勤記錄
獎懲記錄
物品領取
繳費記錄
飯堂用餐
工資設定
IR56
強積金計劃
備註欄
工號 A0001
部門 HR
姓名 Chan Tai Man 陳大文
職位 Manager
職級 GRADE 3
員工類別 Local
在職員工
成本中心
考勤記錄
下一頁 (N)
卡號及編更
每日考勤記錄
累計加班
(連按兩下滑鼠 或 按 ENTER 修改項目)
日期範圍
2006/03/01
2011/03/02
欄位設定
開啓時間表
考勤批閱
選擇所有
取消所有
匯出
最後更新的使用者 : [chi] 1/3/2011 17:43:49
chi

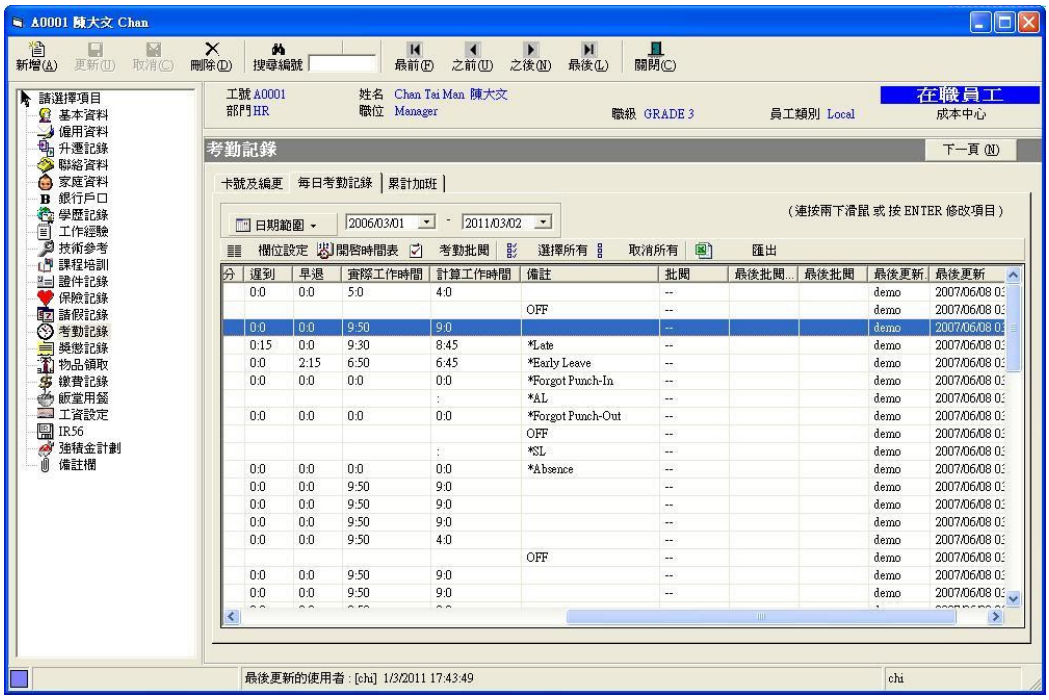
A0001 陳大文 Chan
新增(A) 更新(U) 取消(C) 刪除(D) 搜尋編號 最前(F) 之前(U) 之後(N) 最後(L) 關閉(C)
請選擇項目
工號 A0001
部門 HR
姓名 Chan Tai Man 陳大文
職位 Manager
職級 GRADE 3
員工類別 Local
在職員工
成本中心
考勤記錄
下一頁 (N)
卡號及編更
每日考勤記錄
累計加班
(連按兩下滑鼠 或 按 ENTER 修改項目)
日期範圍
2006/03/01
2011/03/02
欄位設定
開啓時間表
考勤批閱
選擇所有
取消所有
匯出
最後更新的使用者 : [chi] 1/3/2011 17:43:49
chi

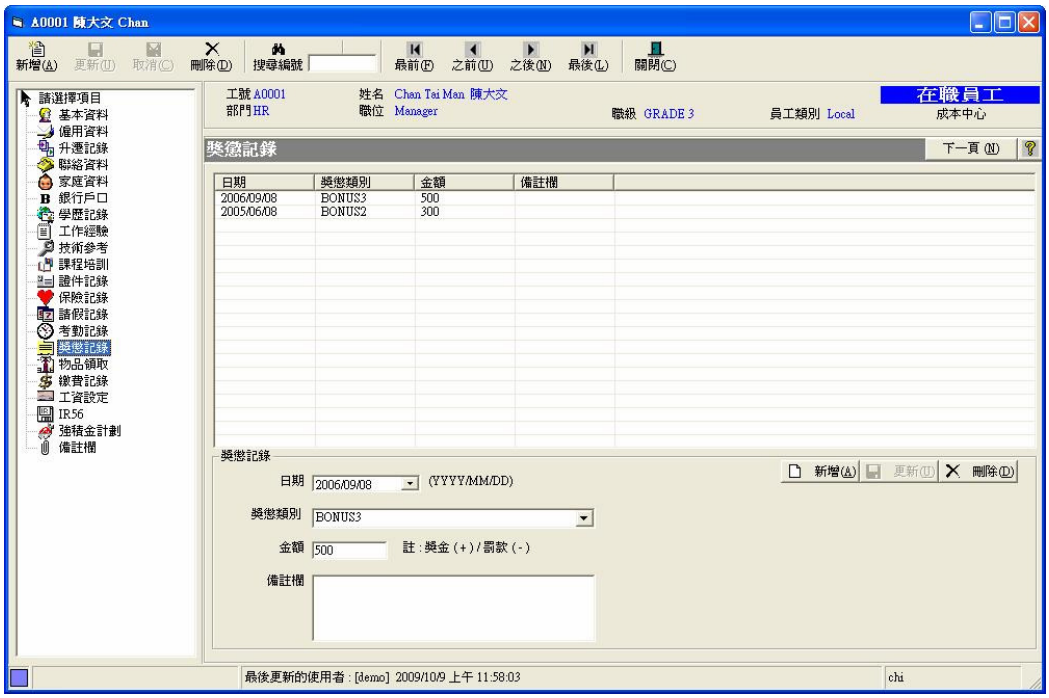
A0001 陳大文 Chan
新增(A) 更新(U) 取消(C) 刪除(D) 搜尋編號 最前(F) 之前(U) 之後(N) 最後(L) 關閉(C)
請選擇項目
基本資料
僱用資料
升遷記錄
聯絡資料
家庭資料
銀行戶口
學歷記錄
工作經驗
技術參考
課程培訓
證件記錄
保險記錄
請假記錄
考勤記錄
獎懲記錄
物品領取
繳費記錄
工資設定
IR56
強積金計劃
備註欄
工號 A0001
部門 HR
姓名 Chan Tai Man 陳大文
職位 Manager
職級 GRADE 3
員工類別 Local
在職員工
成本中心
獎懲記錄
下一頁 (N)
日期 獎懲類別 金額 備註欄
2006/09/08 BONUS3 500
2005/06/08 BONUS2 300
獎懲記錄
日期 2006/09/08 (YYYY/MM/DD)
獎懲類別 BONUS3
金額 500 註：獎金 (+) / 罰款 (-)
備註欄
新增(A) 更新(U) 刪除(D)
最後更新的使用者：[demo] 2009/10/9 上午 11:58:03
chi

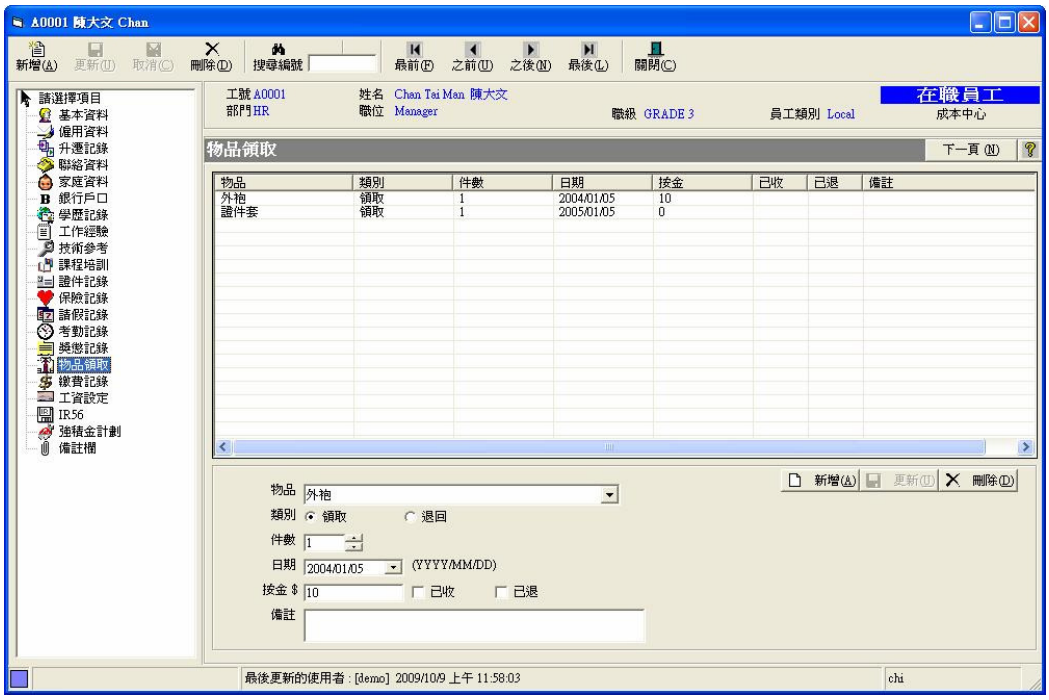
A0001 陳大文 Chan
新增(A) 更新(U) 取消(C) 刪除(D) 搜尋編號 最前(F) 之前(U) 之後(N) 最後(L) 關閉(C)
請選擇項目
基本資料
僱用資料
升遷記錄
聯絡資料
家庭資料
銀行戶口
學歷記錄
工作經驗
技術參考
課程培訓
證件記錄
保險記錄
請假記錄
考勤記錄
獎懲記錄
物品領取
繳費記錄
工資設定
IR56
強積金計劃
備註欄
工號 A0001
部門 HR
姓名 Chan Tai Man 陳大文
職位 Manager
職級 GRADE 3
員工類別 Local
在職員工
成本中心
物品領取
下一頁 (N)
物品 類別 件數 日期 按金 已收 已退 備註
外袍 領取 1 2004/01/05 10
證件套 領取 1 2005/01/05 0
物品 外袍
類別 領取 退回
件數 1
日期 2004/01/05 (YYYY/MM/DD)
按金 $ 10 已收 已退
備註
新增(A) 更新(U) 刪除(D)
最後更新的使用者：[demo] 2009/10/9 上午 11:58:03
chi

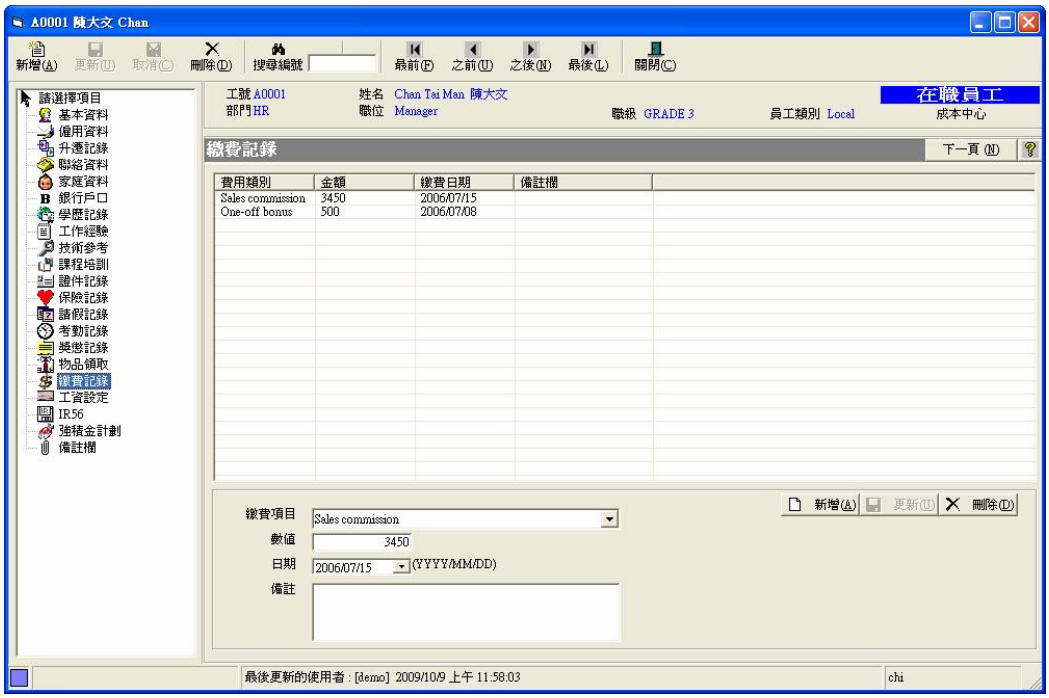
A0001 陳大文 Chan
新增(A) 更新(U) 取消(C) 刪除(D) 搜尋編號 最前(F) 之前(U) 之後(N) 最後(L) 關閉(C)
請選擇項目
基本資料
僱用資料
升遷記錄
聯絡資料
家庭資料
銀行戶口
學歷記錄
工作經驗
技術參考
課程培訓
證件記錄
保險記錄
請假記錄
考勤記錄
獎懲記錄
物品領取
繳費記錄
工資設定
IR56
強積金計劃
備註欄
工號 A0001
部門 HR
姓名 Chan Tai Man 陳大文
職位 Manager
職級 GRADE 3
員工類別 Local
在職員工
成本中心
繳費記錄
下一頁 (N)
費用類別 金額 繳費日期 備註欄
Sales commission 3450 2006/07/15
One-off bonus 500 2006/07/08
繳費項目 Sales commission
數值 3450
日期 2006/07/15 (YYYY/MM/DD)
備註
新增(A) 更新(U) 刪除(D)
最後更新的使用者 : [demo] 2009/10/9 上午 11:58:03
chi

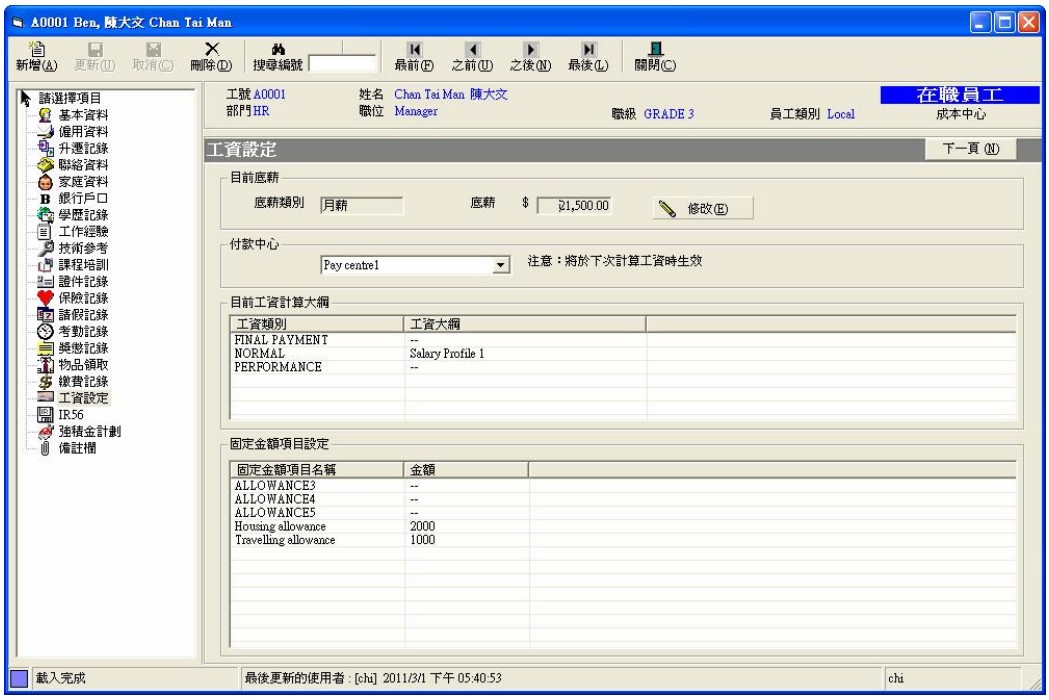
A0001 Ben, 陳大文 Chan Tai Man
新增(A) 更新(U) 取消(C) 刪除(D) 搜尋編號 最前(F) 之前(U) 之後(N) 最後(L) 關閉(C)
請選擇項目
基本資料
僱用資料
升遷記錄
聯絡資料
家庭資料
銀行戶口
學歷記錄
工作經驗
技術參考
課程培訓
證件記錄
保險記錄
請假記錄
考勤記錄
獎懲記錄
物品領取
繳費記錄
工資設定
IR56
強積金計劃
備註欄
工號 A0001
部門 HR
姓名 Chan Tai Man 陳大文
職位 Manager
職級 GRADE 3
員工類別 Local
在職員工
成本中心
工資設定
下一頁 (N)
目前底薪
底薪類別 月薪
底薪 $ 21,500.00
修改(E)
付款中心
Pay centre1
注意：將於下次計算工資時生效
目前工資計算大綱
工資類別 工資大綱
FINAL PAYMENT --
NORMAL Salary Profile 1
PERFORMANCE --
固定金額項目設定
固定金額項目名稱 金額
ALLOWANCE3 --
ALLOWANCE4 --
ALLOWANCE5 --
Housing allowance 2000
Travelling allowance 1000
載入完成
最後更新的使用者 : [chi] 2011/3/1 下午 05:40:53
chi

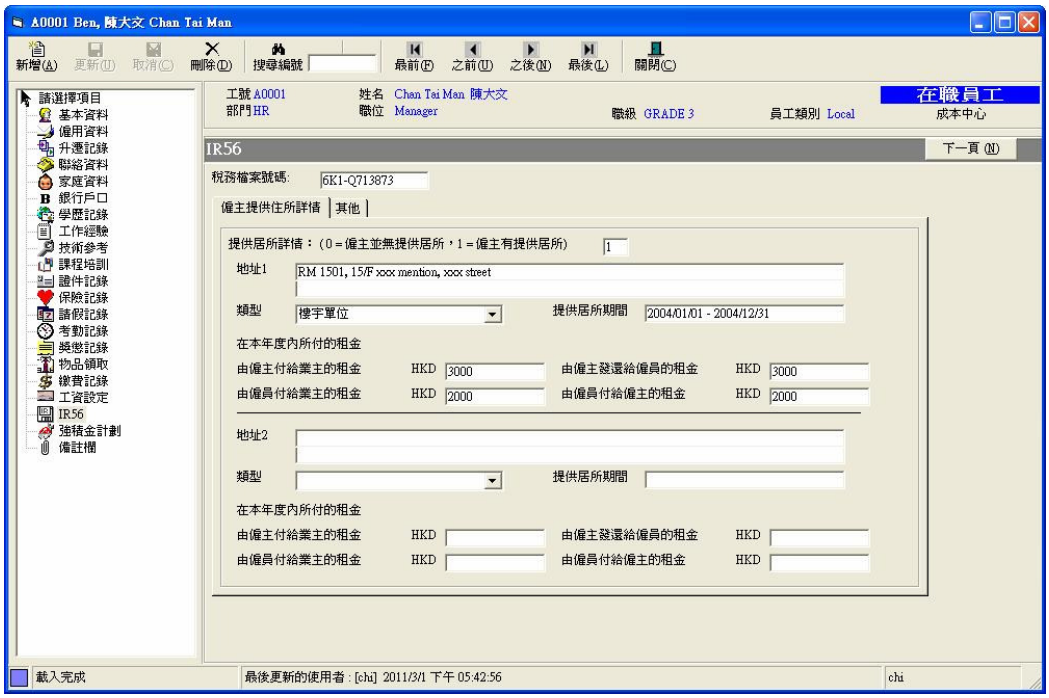
A0001 Ben, 陳大文 Chan Tai Man
新增(A) 更新(U) 取消(C) 刪除(D) 搜尋編號 最前(F) 之前(U) 之後(N) 最後(L) 關閉(C)
請選擇項目
基本資料
僱用資料
升遷記錄
聯絡資料
家庭資料
銀行戶口
學歷記錄
工作經驗
技術參考
課程培訓
證件記錄
保險記錄
請假記錄
考勤記錄
獎懲記錄
物品領取
繳費記錄
工資設定
IR56
強積金計劃
備註欄
工號 A0001
部門 HR
姓名 Chan Tai Man 陳大文
職位 Manager
職級 GRADE 3
員工類別 Local
在職員工
成本中心
IR56
下一頁 (N)
稅務檔案號碼: 6K1-Q713873
僱主提供住所詳情
其他
提供居所詳情：(0 = 僱主並無提供居所，1 = 僱主有提供居所) 1
地址1 RM 1501, 15/F xxx mention, xxx street
類型 樓宇單位
提供居所期間 2004/01/01 - 2004/12/31
在本年度內所付的租金
由僱主付給業主的租金 HKD 3000
由僱主發還給僱員的租金 HKD 3000
由僱員付給業主的租金 HKD 2000
由僱員付給僱主的租金 HKD 2000
地址2
類型
提供居所期間
在本年度內所付的租金
由僱主付給業主的租金 HKD
由僱主發還給僱員的租金 HKD
由僱員付給業主的租金 HKD
由僱員付給僱主的租金 HKD
載入完成
最後更新的使用者 : [chi] 2011/3/1 下午 05:42:56
chi

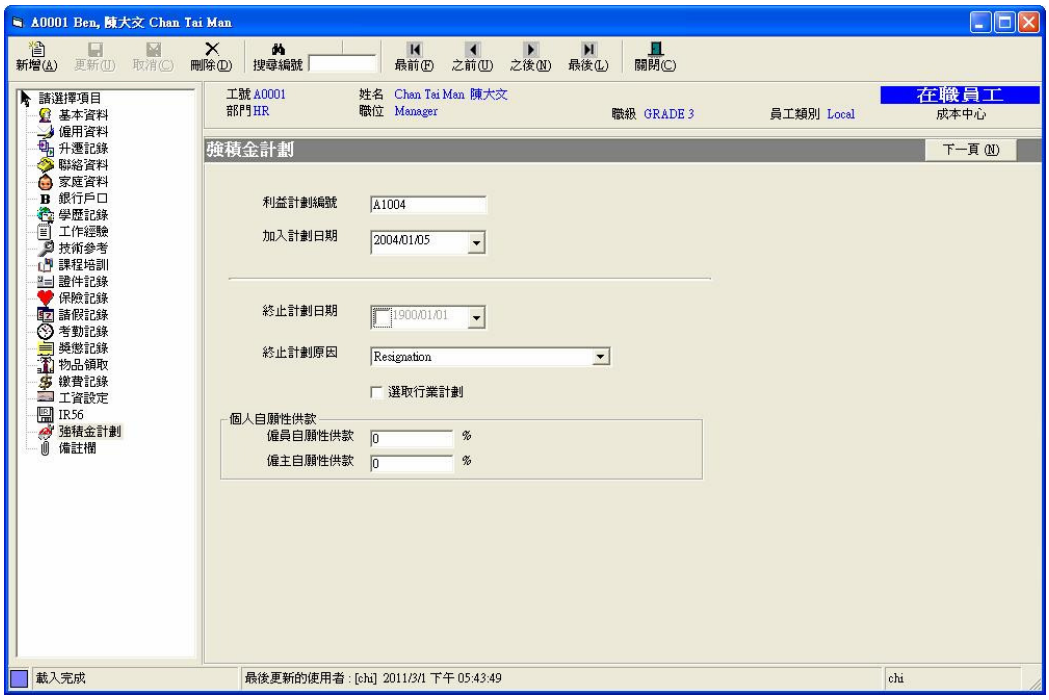
A0001 Ben, 陳大文 Chan Tai Man
新增(A) 更新(U) 取消(C) 刪除(D) 搜尋編號 最前(F) 之前(U) 之後(N) 最後(L) 關閉(C)
請選擇項目
基本資料
僱用資料
升遷記錄
聯絡資料
家庭資料
銀行戶口
學歷記錄
工作經驗
技術參考
課程培訓
證件記錄
保險記錄
請假記錄
考勤記錄
獎懲記錄
物品領取
繳費記錄
工資設定
IR56
強積金計劃
備註欄
工號 A0001
部門 HR
姓名 Chan Tai Man 陳大文
職位 Manager
職級 GRADE 3
員工類別 Local
在職員工
成本中心
強積金計劃
下一頁 (N)
利益計劃編號 A1004
加入計劃日期 2004/01/05
終止計劃日期 1900/01/01
終止計劃原因 Resignation
選取行業計劃
個人自願性供款
僱員自願性供款 0 %
僱主自願性供款 0 %
載入完成
最後更新的使用者 : [chi] 2011/3/1 下午 05:43:49
chi

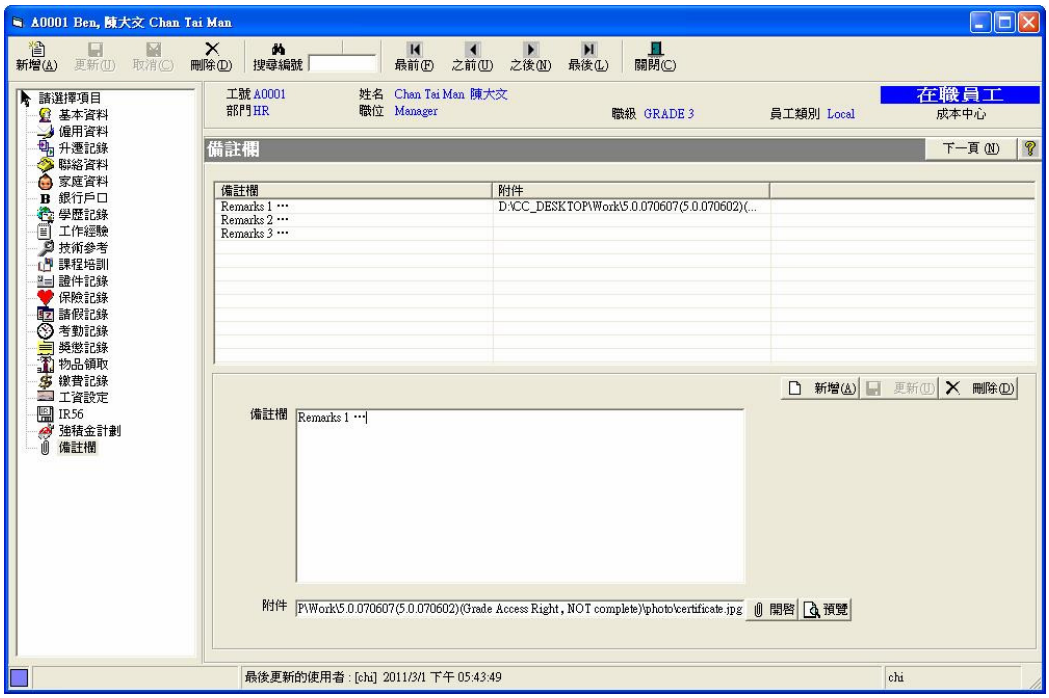
A0001 Ben, 陳大文 Chan Tai Man
新增(A)
更新(U)
取消(C)
刪除(D)
搜尋編號
最前(F)
之前(U)
之後(N)
最後(L)
關閉(C)
請選擇項目
基本資料
僱用資料
升遷記錄
聯絡資料
家庭資料
銀行戶口
學歷記錄
工作經驗
技術參考
課程培訓
證件記錄
保險記錄
請假記錄
考勤記錄
獎懲記錄
物品領取
繳費記錄
工資設定
IR56
強積金計劃
備註欄
工號 A0001
部門 HR
姓名 Chan Tai Man 陳大文
職位 Manager
職級 GRADE 3
員工類別 Local
在職員工
成本中心
備註欄
下一頁(N)
備註欄
附件
Remarks 1 ···
Remarks 2 ···
Remarks 3 ···
D:\CC_DESKTOP\Work\5.0.070607(5.0.070602)(...
新增(A)
更新(U)
刪除(D)
備註欄
Remarks 1 ···
附件
P:\Work\5.0.070607(5.0.070602)(Grade Access Right, NOT complete)\photo\certificate.jpg
開啓
預覽
最後更新的使用者 : [chi] 2011/3/1 下午 05:43:49
chi

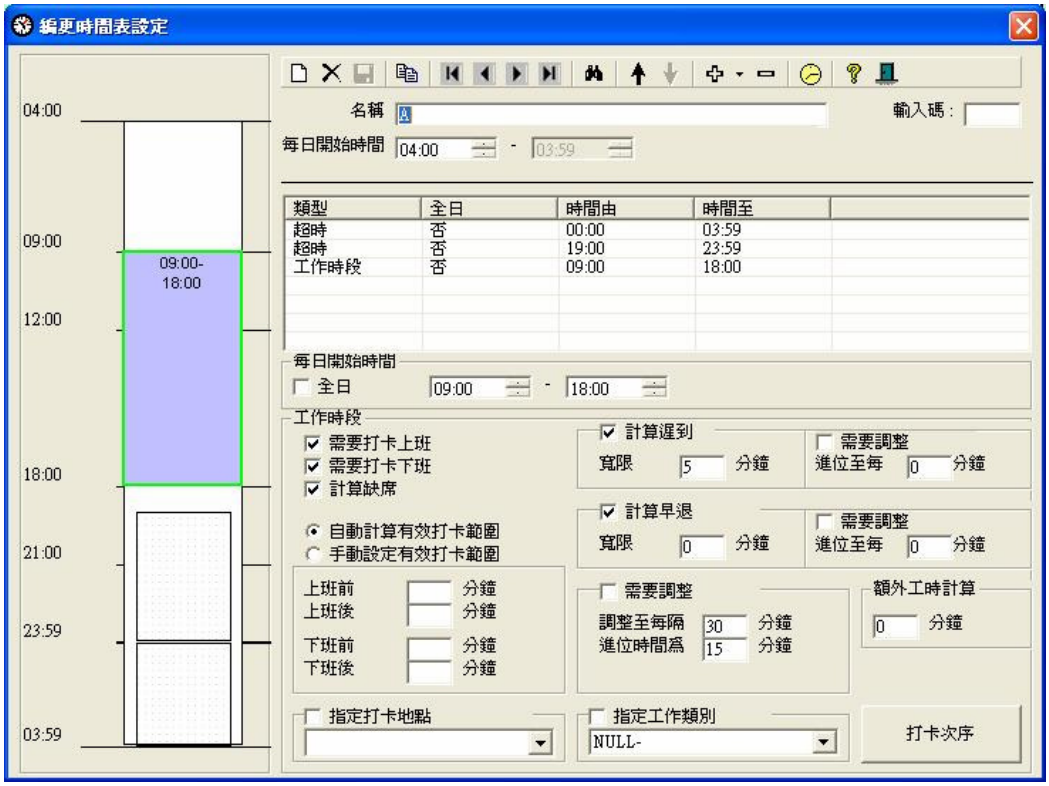
編更時間表設定
04:00
09:00
12:00
18:00
21:00
23:59
03:59
09:00-
18:00
名稱
輸入碼 :
每日開始時間
04:00
03:59
類型
全日
時間由
時間至
超時 否 00:00 03:59
超時 否 19:00 23:59
工作時段 否 09:00 18:00
每日開始時間
全日
09:00
18:00
工作時段
需要打卡上班
需要打卡下班
計算缺席
自動計算有效打卡範圍
手動設定有效打卡範圍
上班前 分鐘
上班後 分鐘
下班前 分鐘
下班後 分鐘
計算遲到
寬限 5 分鐘
需要調整
進位至每 0 分鐘
計算早退
寬限 0 分鐘
需要調整
進位至每 0 分鐘
需要調整
調整至每隔 30 分鐘
進位時間爲 15 分鐘
額外工時計算
0 分鐘
指定打卡地點
指定工作類別
NULL-
打卡次序

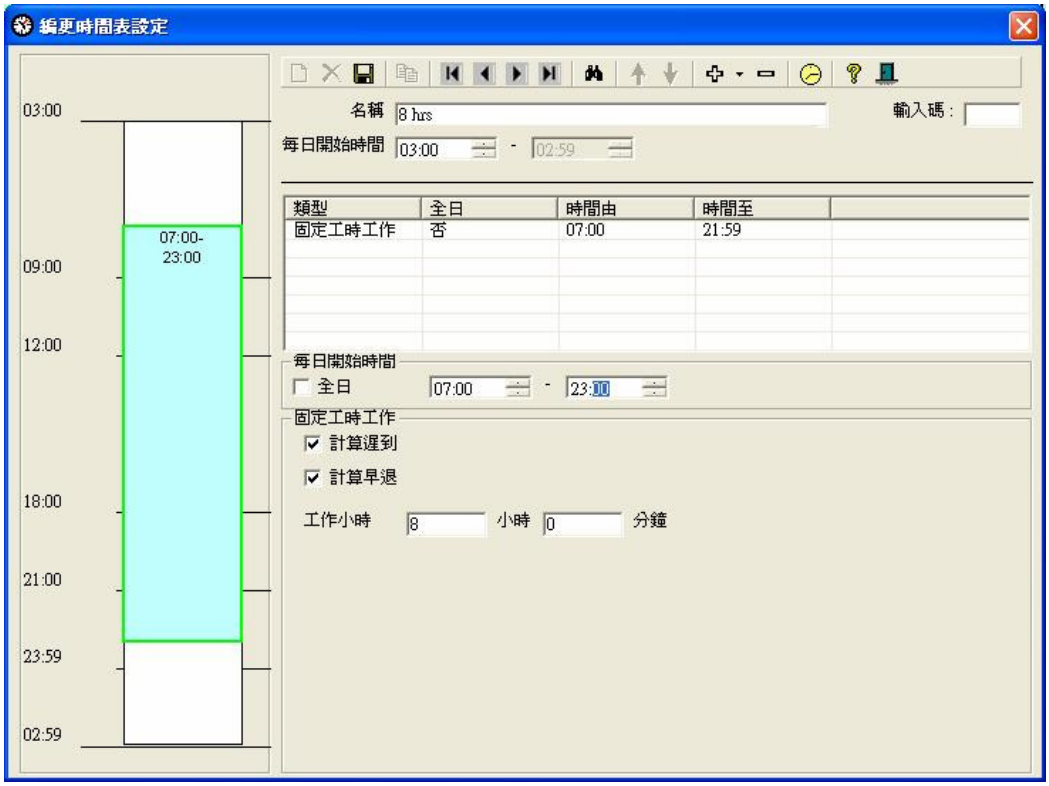
編更時間表設定
03:00
09:00
12:00
18:00
21:00
23:59
02:59
07:00-
23:00
名稱
8 hrs
輸入碼：
每日開始時間
03:00
02:59
類型
全日
時間由
時間至
固定工時工作
否
07:00
21:59
每日開始時間
全日
07:00
23:00
固定工時工作
計算遲到
計算早退
工作小時
8
小時
0
分鐘

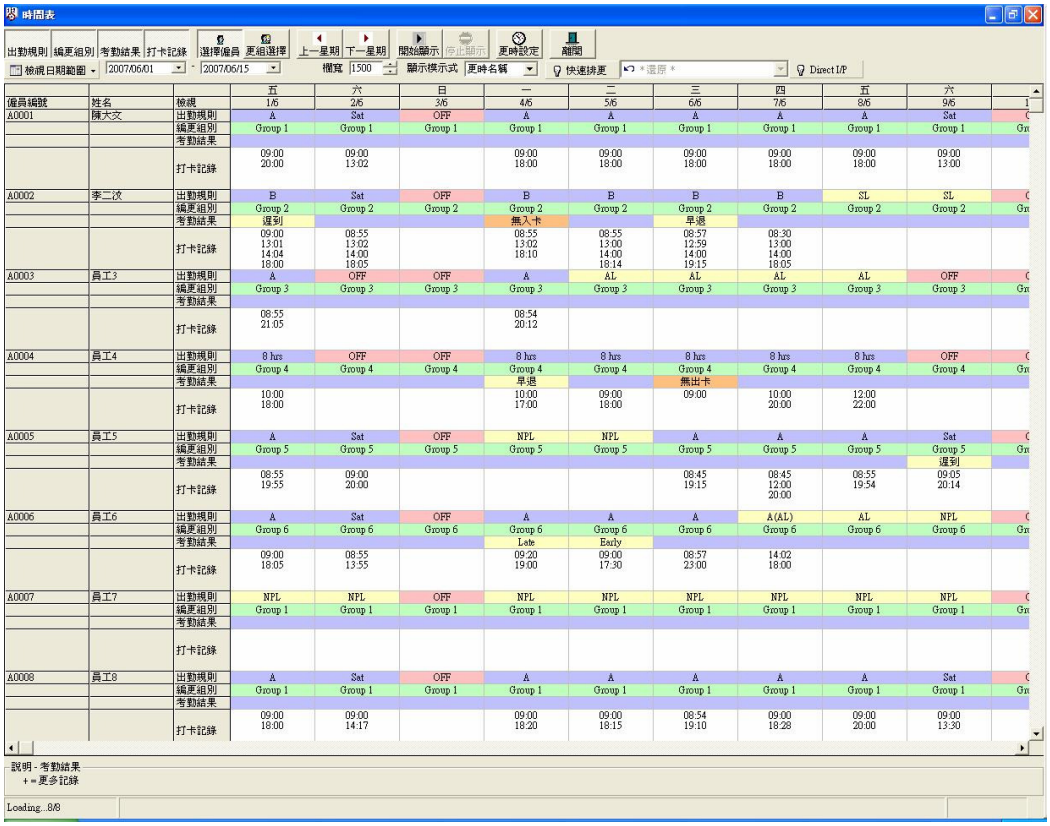
時間表
出勤規則
編更組別
考勤結果
打卡記錄
選擇僱員
更組選擇
上一星期
下一星期
開始顯示
停止顯示
更時設定
離開
檢視日期範圍
2007/06/01
2007/06/15
欄寬
1500
顯示模式
更時名稱
快速搜尋
Direct I/P
僱員編號
姓名
檢視
A0001
陳大文
A0002
李二次
A0003
員工3
A0004
員工4
A0005
員工5
A0006
員工6
A0007
員工7
A0008
員工8
說明 - 考勤結果
+ = 更多記錄
Loading...8/8

ecPayroll 主要畫面

人事 + 考勤 + 薪資 管理系統

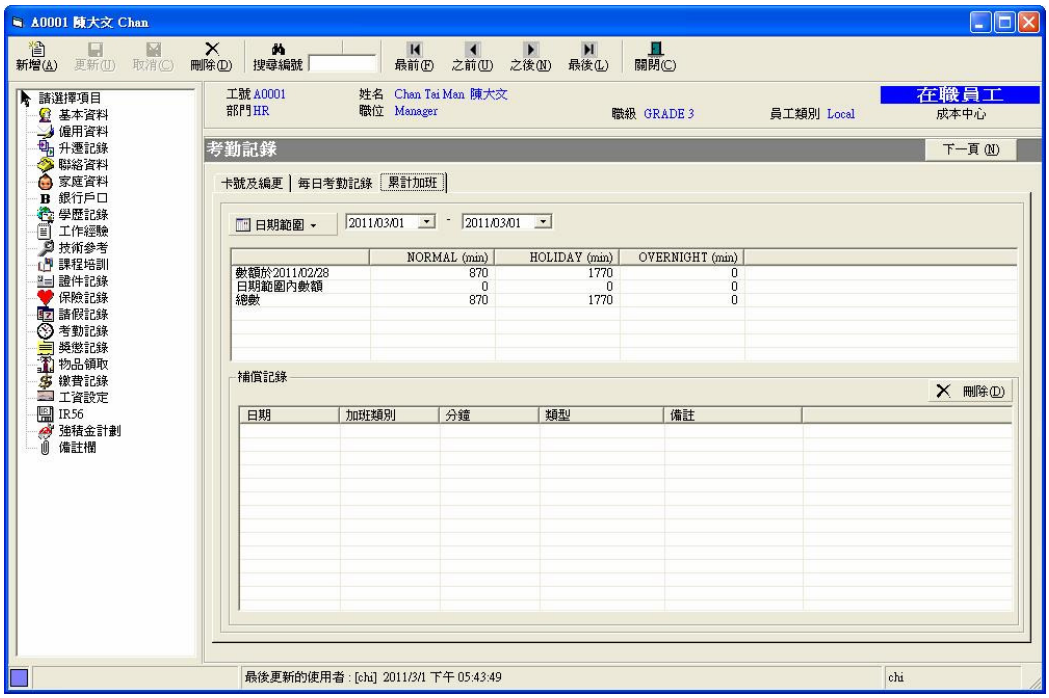

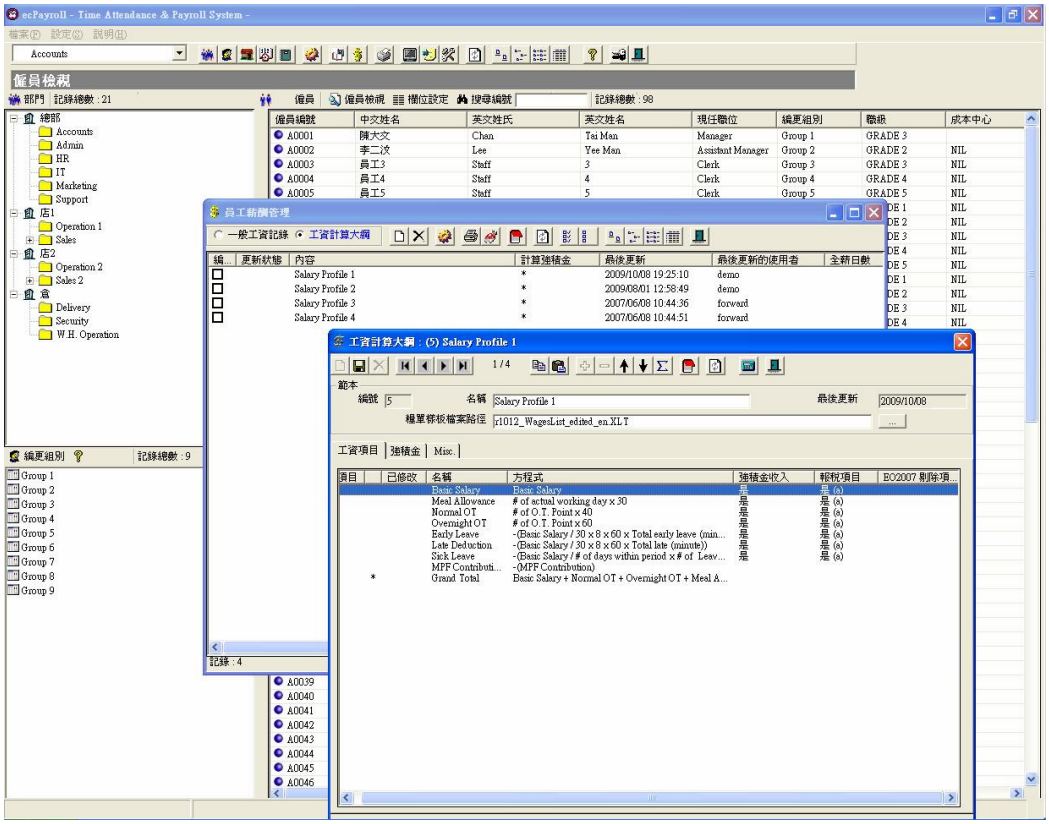

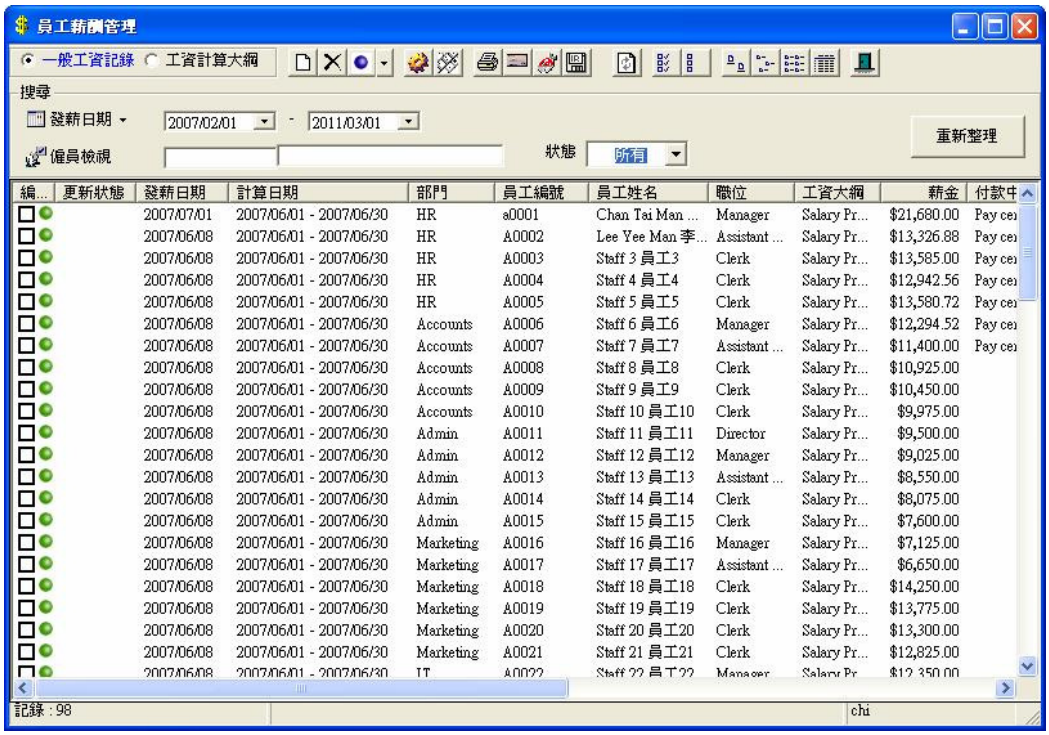
員工薪酬管理
一般工資記錄
工資計算大綱
搜尋
發薪日期
2007/02/01
2011/03/01
僱員檢視
狀態
所有
重新整理
編...
更新狀態
發薪日期
計算日期
部門
員工編號
員工姓名
職位
工資大綱
薪金
付款中
2007/07/01 2007/06/01 - 2007/06/30 HR a0001 Chan Tai Man ... Manager Salary Pr... $21,680.00
2007/06/08 2007/06/01 - 2007/06/30 HR A0002 Lee Yee Man 李... Assistant ... Salary Pr... $13,326.88
2007/06/08 2007/06/01 - 2007/06/30 HR A0003 Staff 3 員工3 Clerk Salary Pr... $13,585.00
2007/06/08 2007/06/01 - 2007/06/30 HR A0004 Staff 4 員工4 Clerk Salary Pr... $12,942.56
2007/06/08 2007/06/01 - 2007/06/30 HR A0005 Staff 5 員工5 Clerk Salary Pr... $13,580.72
2007/06/08 2007/06/01 - 2007/06/30 Accounts A0006 Staff 6 員工6 Manager Salary Pr... $12,294.52
2007/06/08 2007/06/01 - 2007/06/30 Accounts A0007 Staff 7 員工7 Assistant ... Salary Pr... $11,400.00
2007/06/08 2007/06/01 - 2007/06/30 Accounts A0008 Staff 8 員工8 Clerk Salary Pr... $10,925.00
2007/06/08 2007/06/01 - 2007/06/30 Accounts A0009 Staff 9 員工9 Clerk Salary Pr... $10,450.00
2007/06/08 2007/06/01 - 2007/06/30 Accounts A0010 Staff 10 員工10 Clerk Salary Pr... $9,975.00
2007/06/08 2007/06/01 - 2007/06/30 Admin A0011 Staff 11 員工11 Director Salary Pr... $9,500.00
2007/06/08 2007/06/01 - 2007/06/30 Admin A0012 Staff 12 員工12 Manager Salary Pr... $9,025.00
2007/06/08 2007/06/01 - 2007/06/30 Admin A0013 Staff 13 員工13 Assistant ... Salary Pr... $8,550.00
2007/06/08 2007/06/01 - 2007/06/30 Admin A0014 Staff 14 員工14 Clerk Salary Pr... $8,075.00
2007/06/08 2007/06/01 - 2007/06/30 Admin A0015 Staff 15 員工15 Clerk Salary Pr... $7,600.00
2007/06/08 2007/06/01 - 2007/06/30 Marketing A0016 Staff 16 員工16 Manager Salary Pr... $7,125.00
2007/06/08 2007/06/01 - 2007/06/30 Marketing A0017 Staff 17 員工17 Assistant ... Salary Pr... $6,650.00
2007/06/08 2007/06/01 - 2007/06/30 Marketing A0018 Staff 18 員工18 Clerk Salary Pr... $14,250.00
2007/06/08 2007/06/01 - 2007/06/30 Marketing A0019 Staff 19 員工19 Clerk Salary Pr... $13,775.00
2007/06/08 2007/06/01 - 2007/06/30 Marketing A0020 Staff 20 員工20 Clerk Salary Pr... $13,300.00
2007/06/08 2007/06/01 - 2007/06/30 Marketing A0021 Staff 21 員工21 Clerk Salary Pr... $12,825.00
記錄 : 98
chi

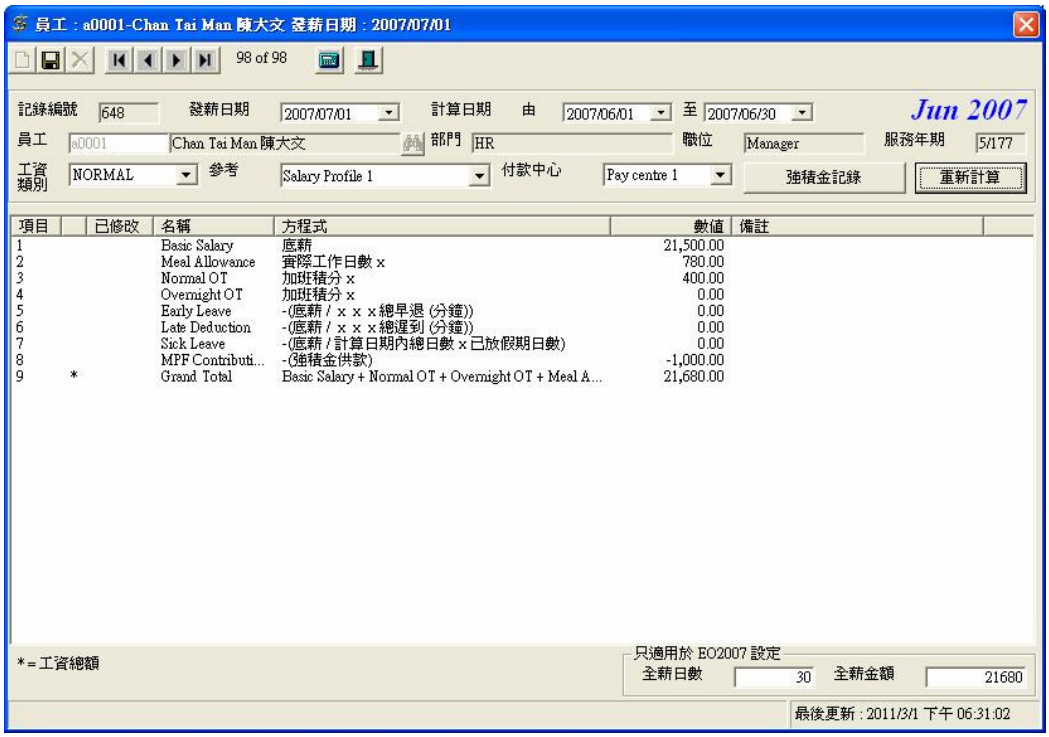
員工 : a0001-Chan Tai Man 陳大文 發薪日期 : 2007/07/01
98 of 98
記錄編號 648
發薪日期 2007/07/01
計算日期 由 2007/06/01 至 2007/06/30
Jun 2007
員工 a0001 Chan Tai Man 陳大文
部門 HR
職位 Manager
服務年期 5/177
工資類別 NORMAL
參考 Salary Profile 1
付款中心 Pay centre 1
強積金記錄
重新計算
項目 已修改 名稱 方程式 數值 備註
1 Basic Salary 底薪 21,500.00
2 Meal Allowance 實際工作日數 x 780.00
3 Normal OT 加班積分 x 400.00
4 Overnight OT 加班積分 x 0.00
5 Early Leave -(底薪 / x x x總早退 (分鐘)) 0.00
6 Late Deduction -(底薪 / x x x總遲到 (分鐘)) 0.00
7 Sick Leave -(底薪 / 計算日期內總日數 x 已放假期日數) 0.00
8 MPF Contributi... -(強積金供款) -1,000.00
9 * Grand Total Basic Salary + Normal OT + Overnight OT + Meal A... 21,680.00
*=工資總額
只適用於 EO2007 設定
全薪日數 30
全薪金額 21680
最後更新 : 2011/3/1 下午 06:31:02

ecPayroll 主要畫面

人事 + 考勤 + 薪資 管理系統

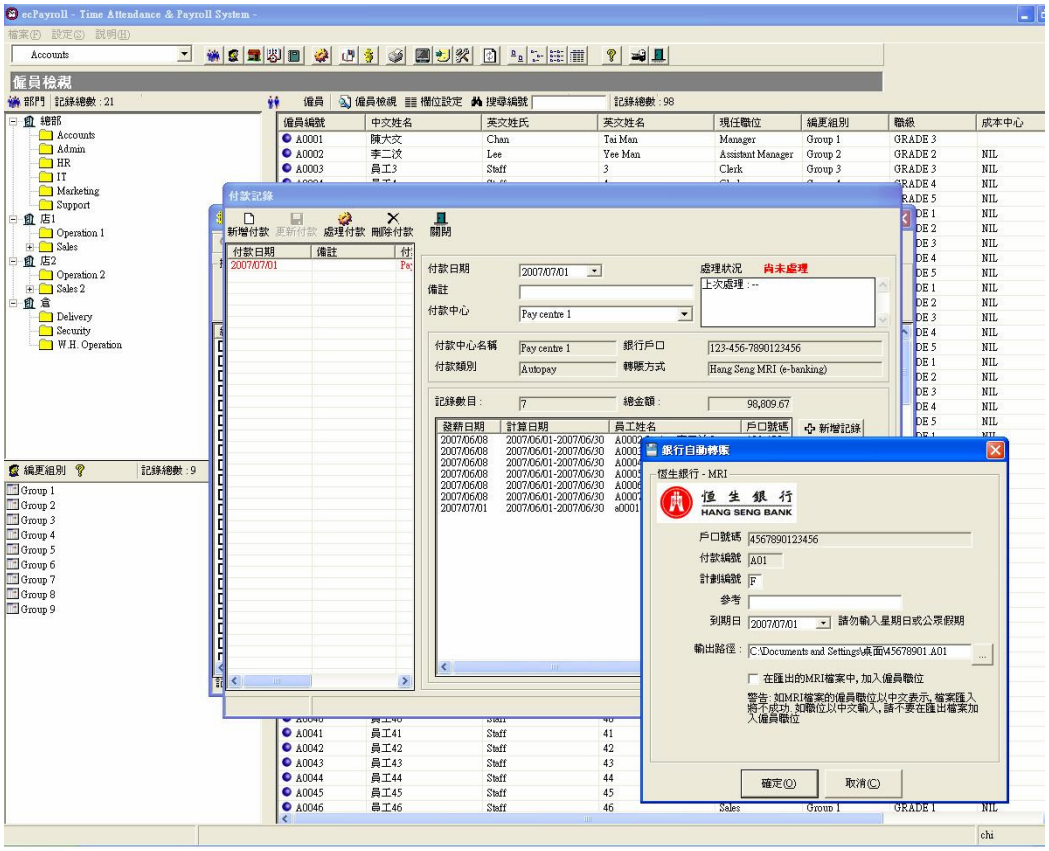

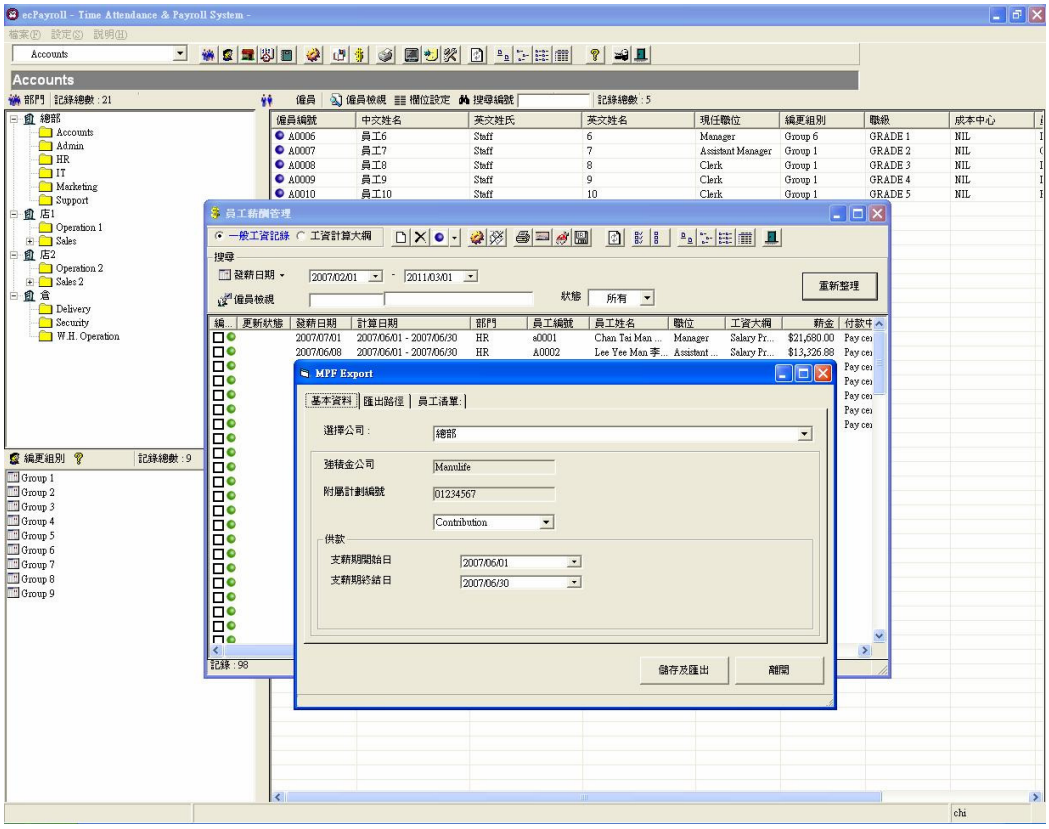

ecPayroll