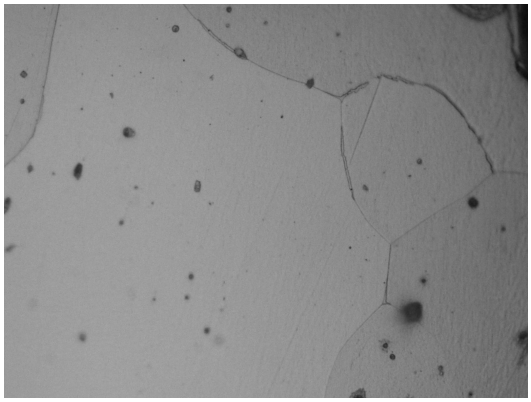

Análisis Microestructural

Material: magnesia

Muestra: Franco Muestra

Fecha: 12 de abril de 2026

Operador: Franco Alberti

Institución: Alberti Technology

Índice

- 1. Información de la muestra
- 2. Resumen general
- 3. Normas ASTM
- 4. Máscaras predichas
- 5. Conclusiones

1. Información de la Muestra

Campo	Valor
Material	magnesia
Nombre de la muestra	Franco Muestra
Fecha del análisis	12 de abril de 2026
Operador responsable	Franco Alberti
Institución	Alberti Technology

2. Magnesia - Resumen

Datos generales de la muestra

Descripción	Valor
Número de granos analizadas	2
Rango global de tamaños	323.7 – 329.1 µm
Calidad dominante	Calidad 4
Proporción sinterizado	100.0%
Proporción electrofundido	0.0%

Análisis Estadístico de la Muestra (basado en Calidades)

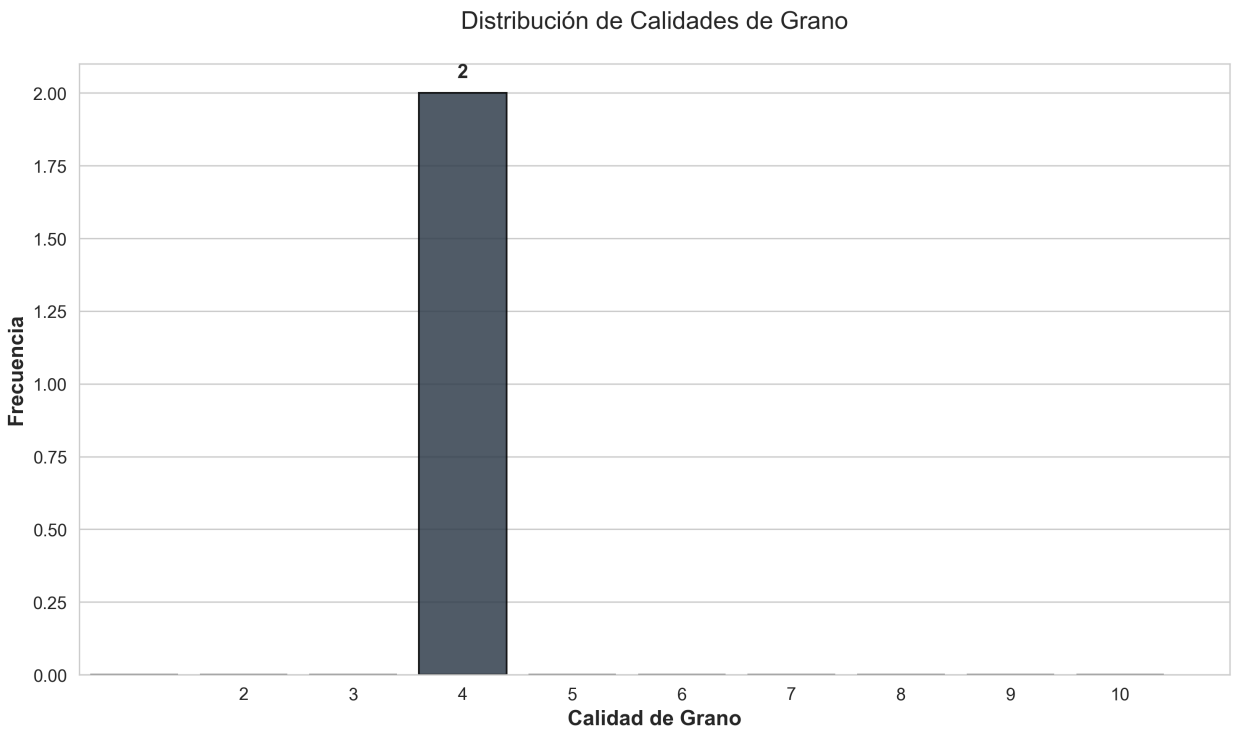

Figura 1. Histograma de Frecuencia por Calidad de Grano

Resumen por Calidad

Calidad	Cantidad de granos	Proporción (%)	Rango (µm)
Calidad 1	0	0.0%	0 - 90
Calidad 2	0	0.0%	100 - 200
Calidad 3	0	0.0%	200 - 250
Calidad 4	2	100.0%	300 - 350
Calidad 5	0	0.0%	400 - 500
Calidad 6	0	0.0%	550 - 600
Calidad 7	0	0.0%	600 - 700
Calidad 8	0	0.0%	700 - 800
Calidad 9	0	0.0%	800 - 900
Calidad 10	0	0.0%	901 - ∞

Análisis detallado por grano

Grano: version 1555

Tamaño medio de cristal: 329.1 µm

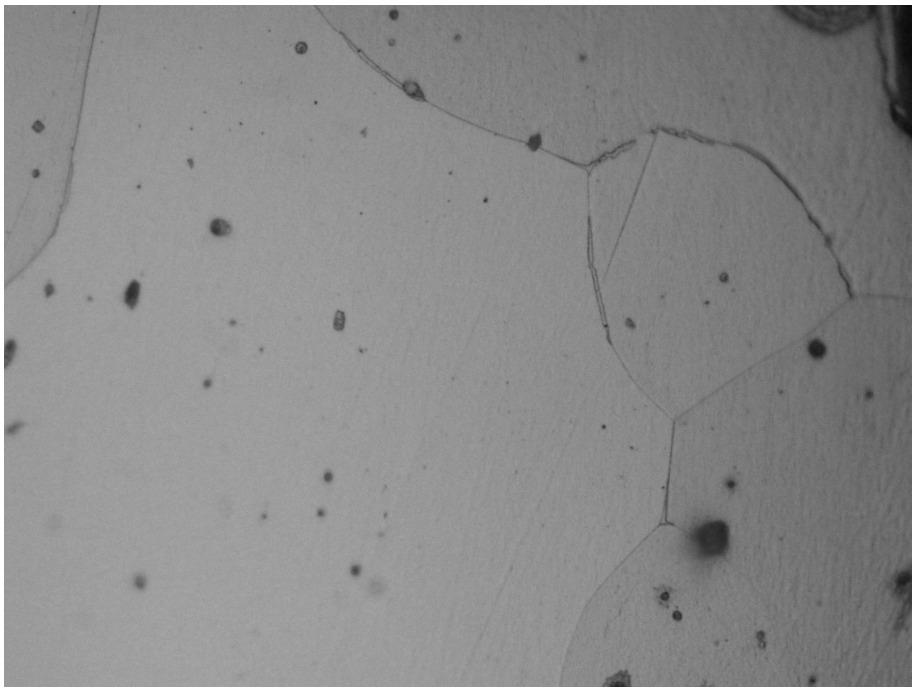

Imagen – version 1555

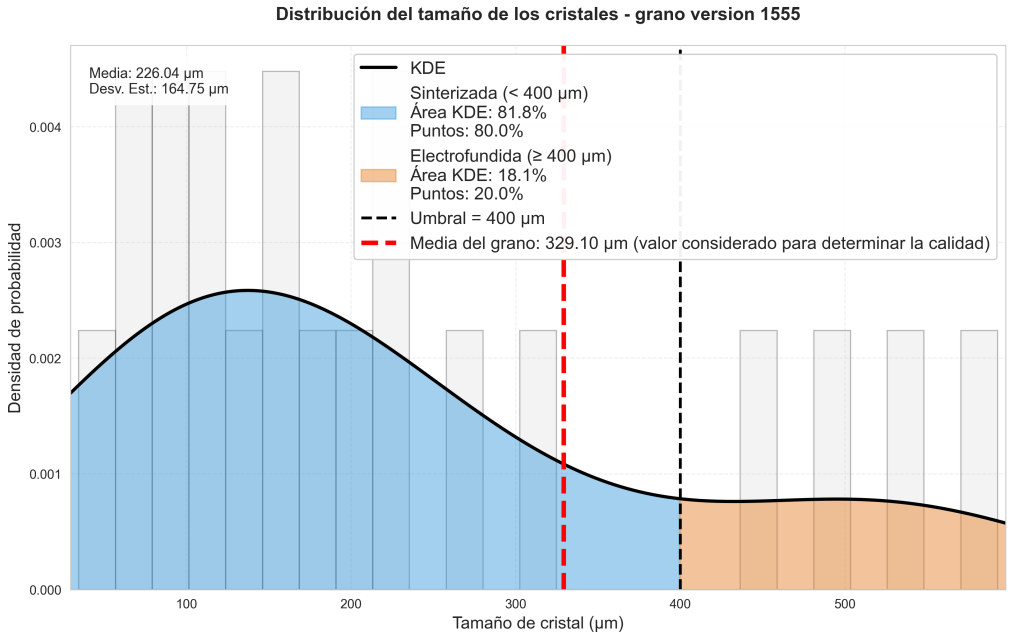

Figura 2. Distribución por micrografía - version 1555 (µm)

Micrografías analizadas para los cálculos del grano: version 1555

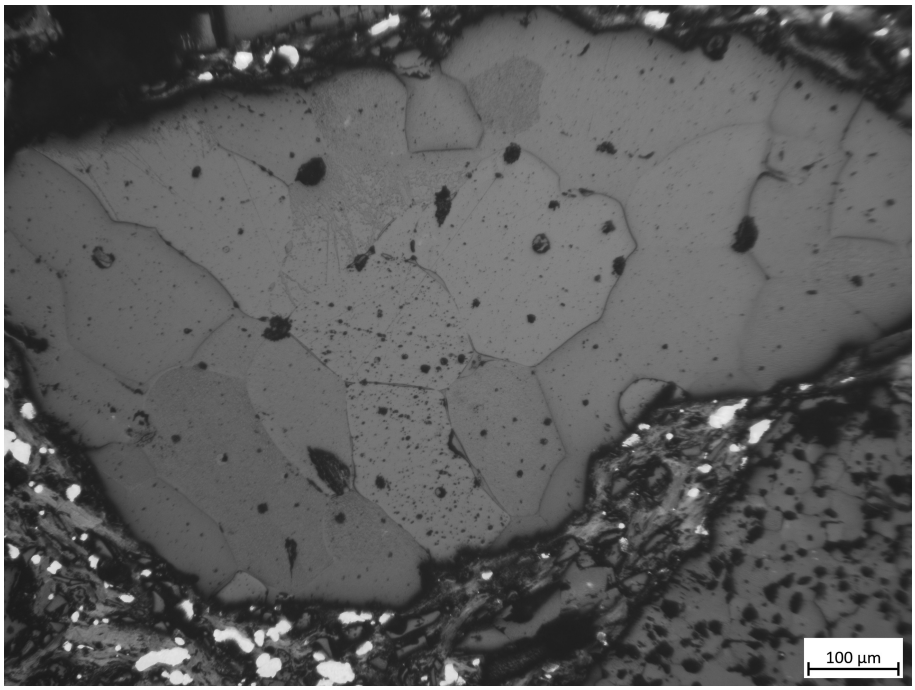

MAGNESIA 2 — Original (Tamaño medio: 206.46 µm ± 103.59 µm)

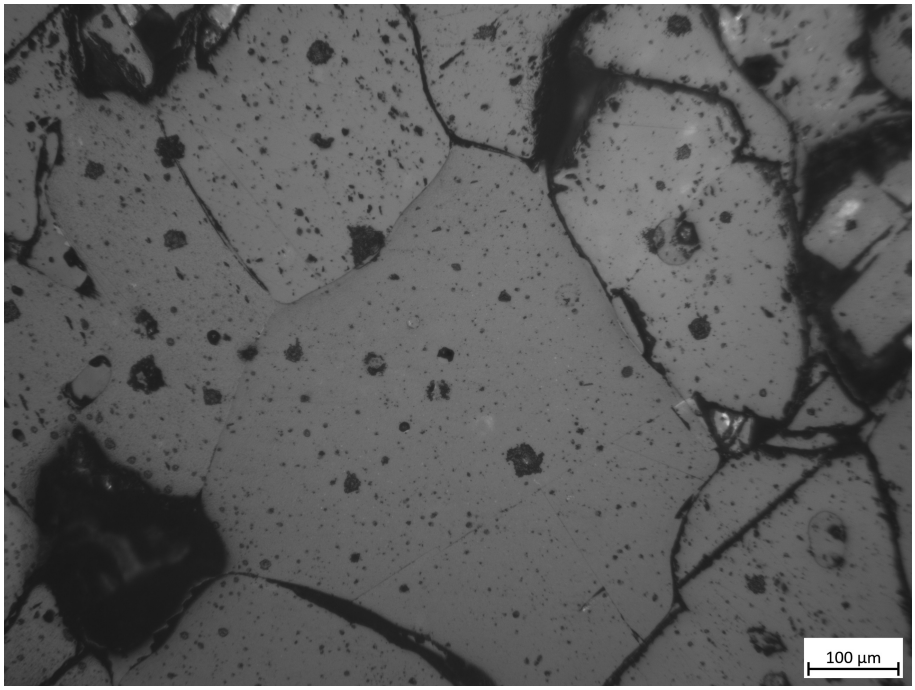

MAGNESIA 21 — Original (Tamaño medio: 451.73 µm ± 189.45 µm)

Grano: version 155

Tamaño medio de cristal: 323.74 µm

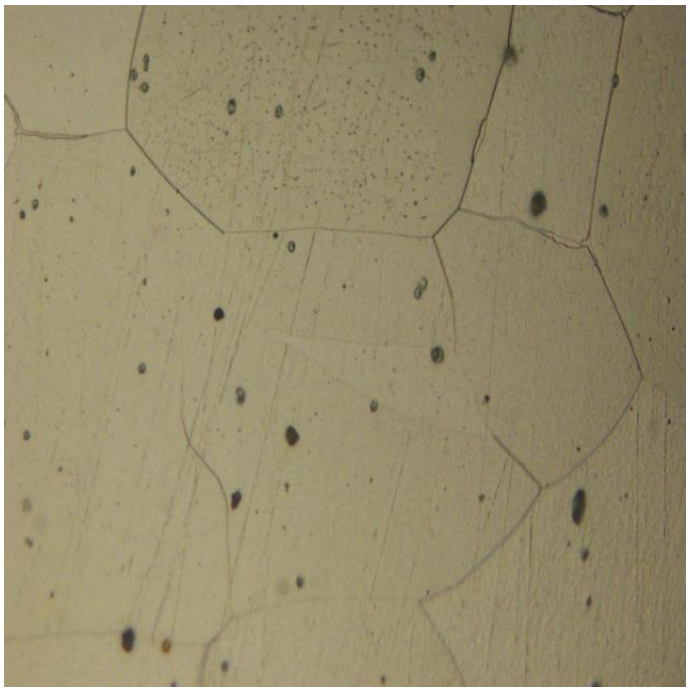

Imagen – version 155

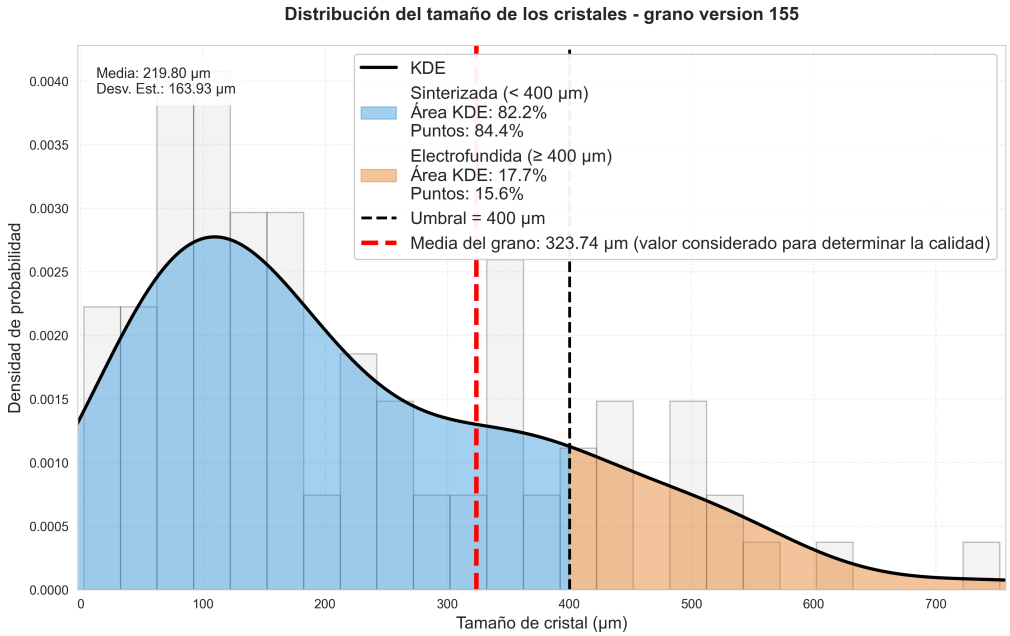

Figura 2. Distribución por micrografía - version 155 (µm)

Micrografías analizadas para los cálculos del grano: version 155

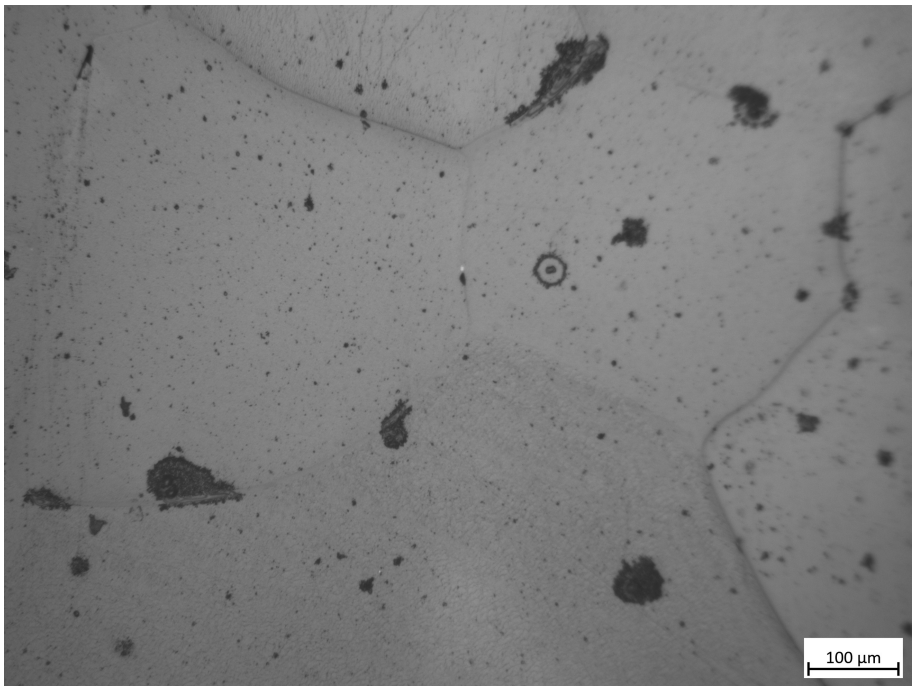

MAGNESIA 21 — Original (Tamaño medio: 485.57 µm ± 167.23 µm)

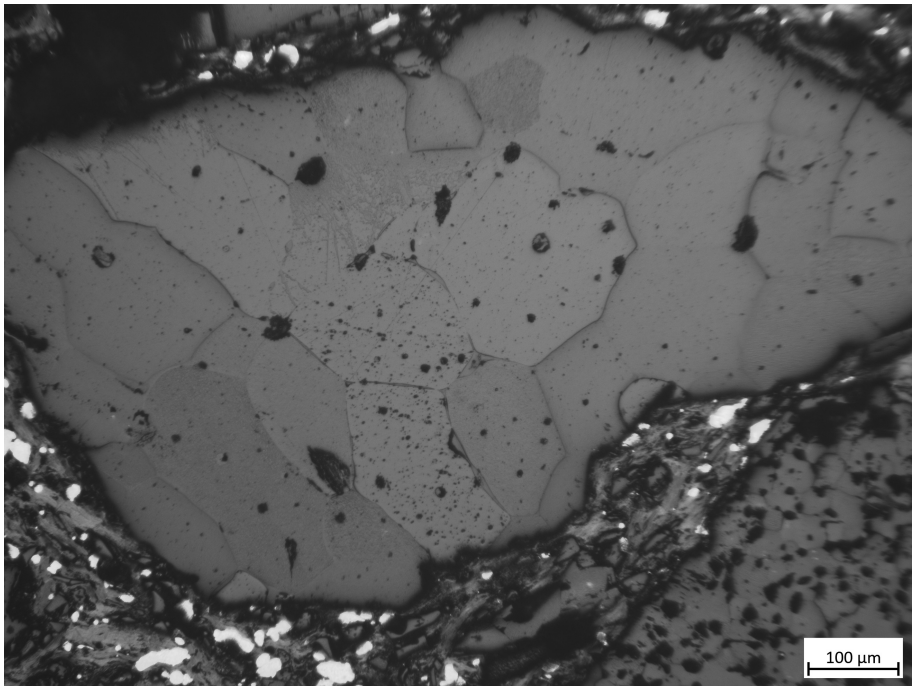

MAGNESIA 261050e — Original (Tamaño medio: 198.22 µm ± 74.07 µm)

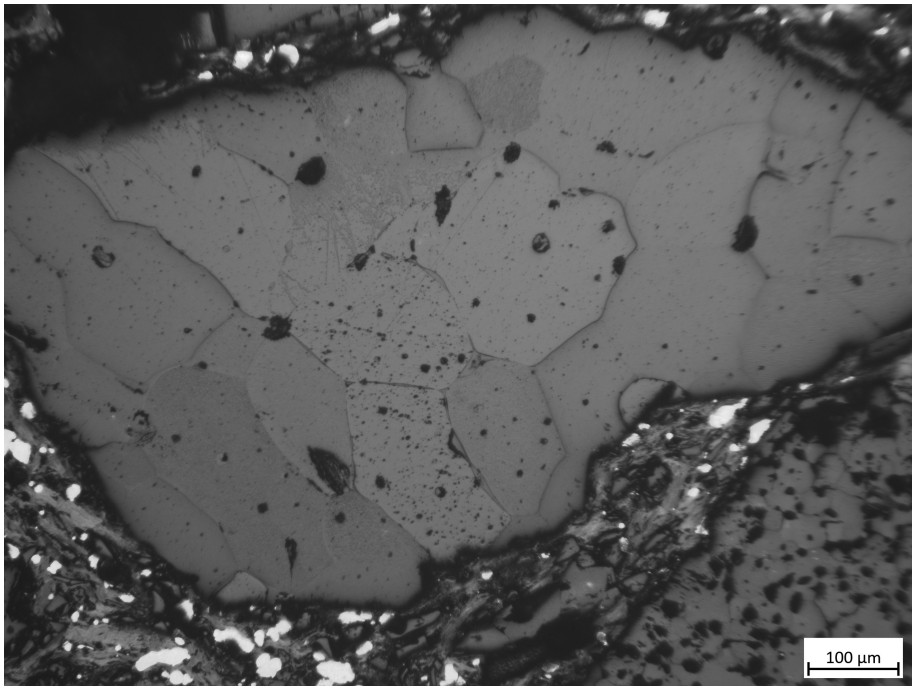

MAGNESIA 26105 — Original (Tamaño medio: 212.24 µm ± 94.39 µm)

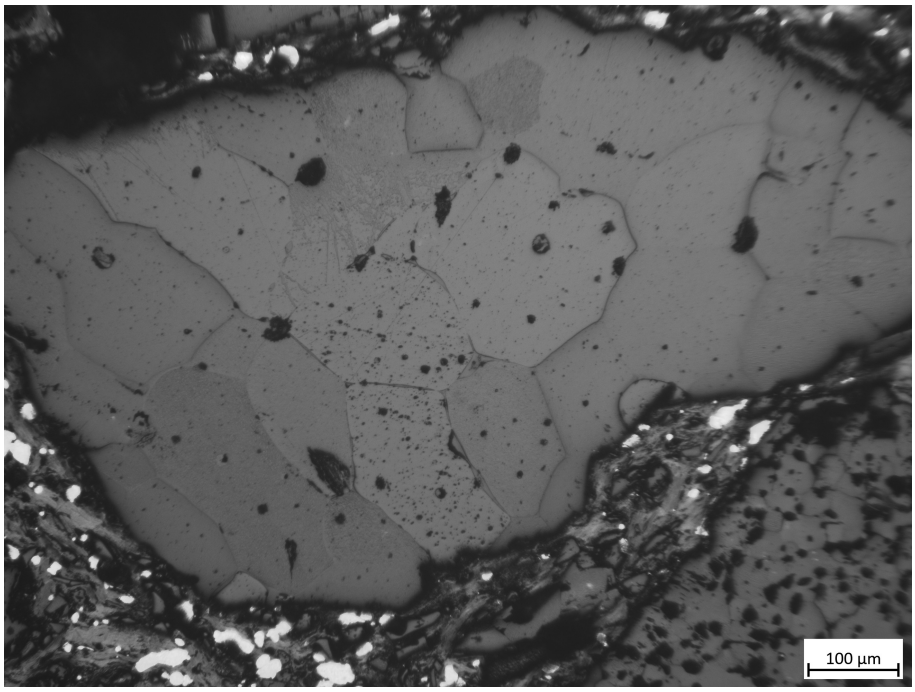

MAGNESIA 2610 — Original (Tamaño medio: 211.18 µm ± 75.65 µm)

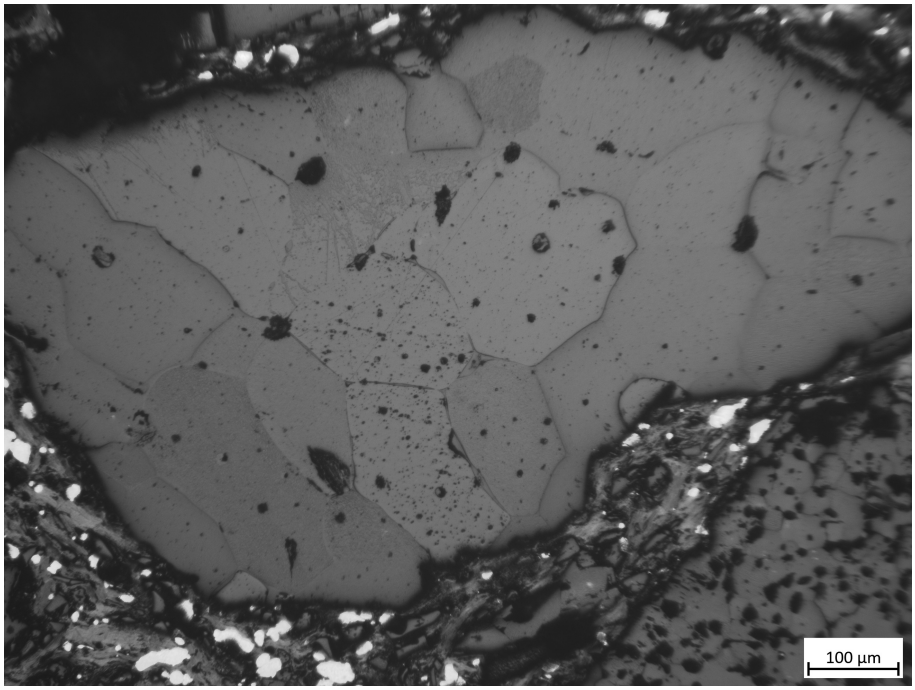

MAGNESIA 261 — Original (Tamaño medio: 197.36 µm ± 78.74 µm)

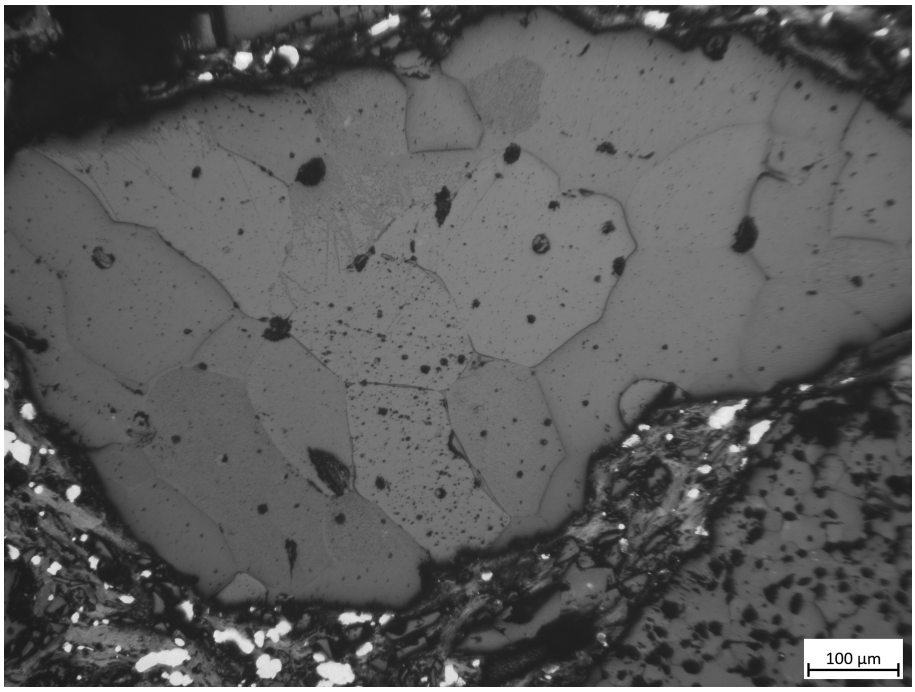

MAGNESIA 26 — Original (Tamaño medio: 218.37 µm ± 97.11 µm)

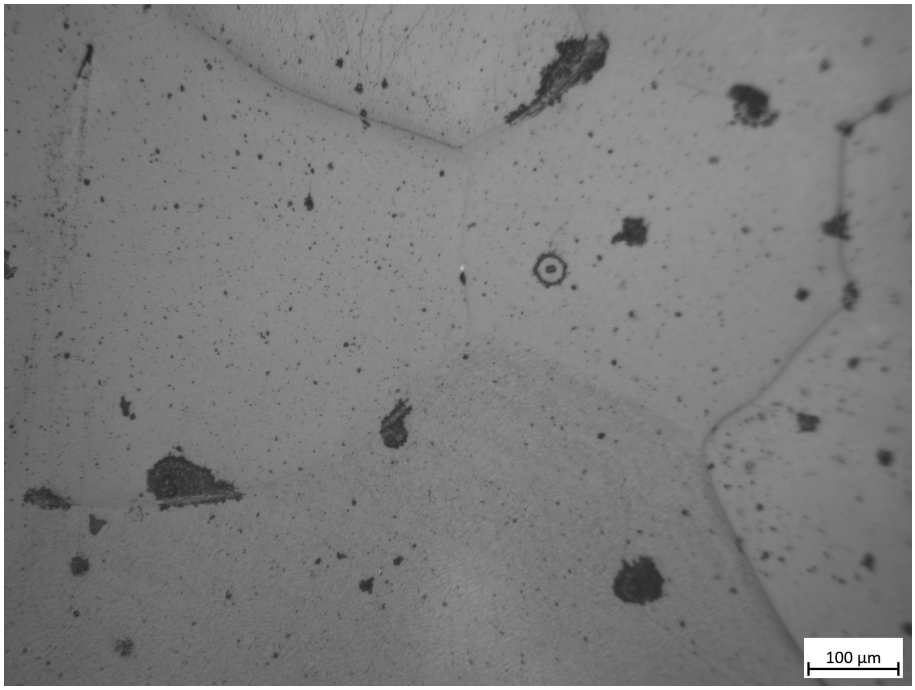

MAGNESIA 21001 — Original (Tamaño medio: 476.98 µm ± 190.96 µm)

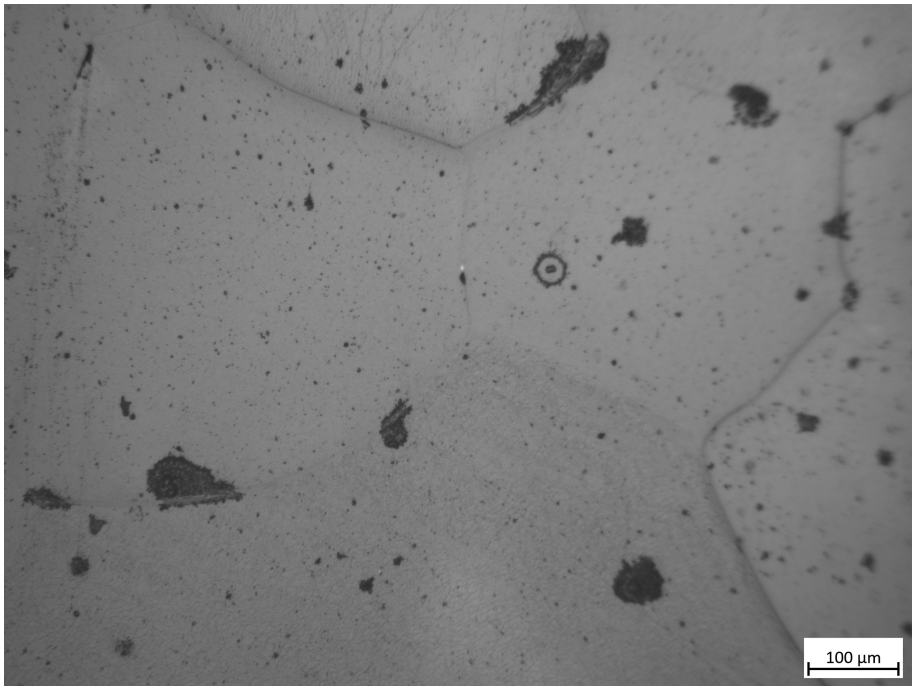

MAGNESIA 2100 — Original (Tamaño medio: 456.64 µm ± 186.74 µm)

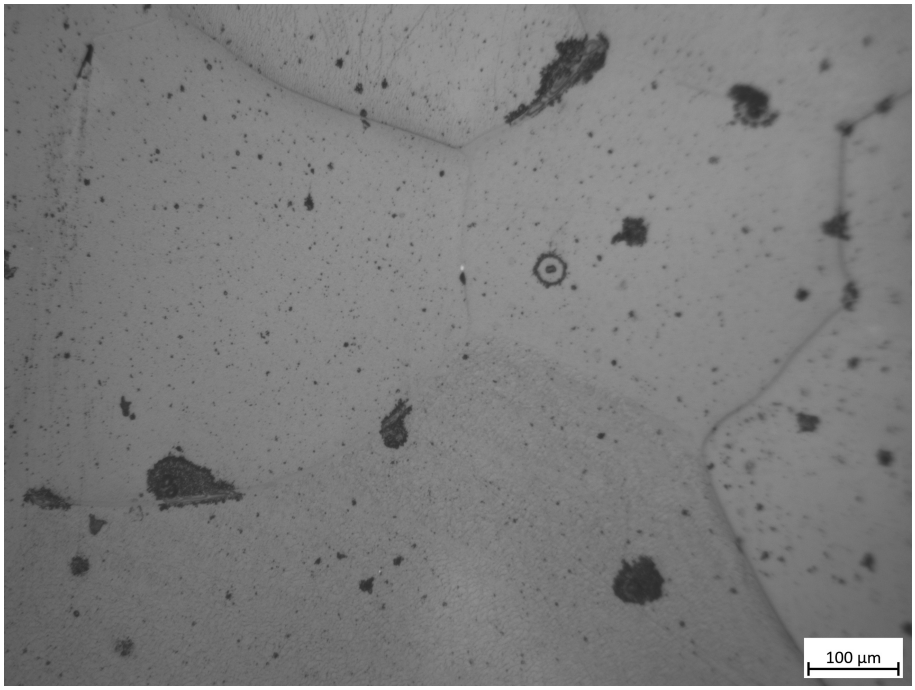

MAGNESIA 210 — Original (Tamaño medio: 457.09 µm ± 177.46 µm)

5. Máscaras

Fecha del reporte: 12 de abril de 2026

Máscaras del análisis microestructural

Las máscaras detalladas correspondientes al material **magnesia** y a la muestra **Franco Muestra** se encuentran en la sección específica del material.

5. Conclusiones

Fecha del reporte: 12 de abril de 2026

Conclusiones del análisis microestructural

Las conclusiones detalladas correspondientes al material **magnesia** y a la muestra **Franco Muestra** se encuentran en la sección específica del material.