2026 배재대학교

스마트 ICT

메이커톤

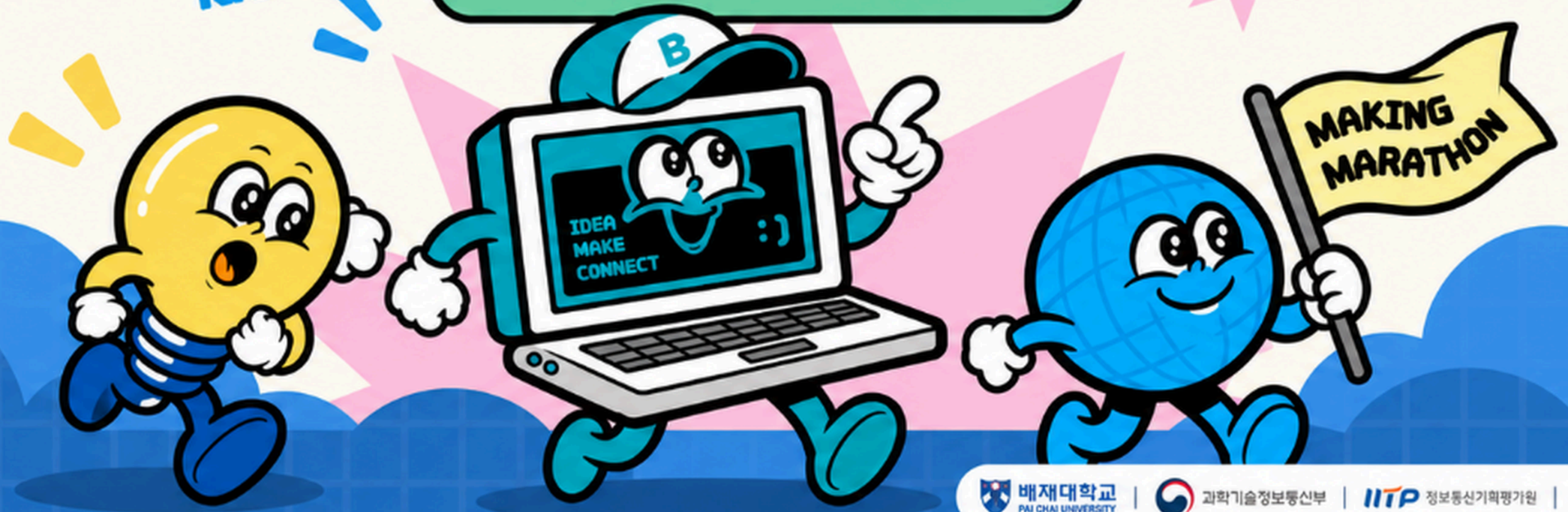

배재대학교 PAI CHAI UNIVERSITY | 과학기술정보통신부 | IITP 정보통신기획평가원 | Salearn

다양한 전공의 참가자가 아이디어를 사업성 있는 시제품으로 완성하는 메이커톤입니다.

행사 목적

아이디어를 사업성 있는 시제품으로 완성합니다

3D프린터 · 레이저커팅 · 오픈소스 하드웨어로 비즈니스 모델을 갖춘 시제품을 제작합니다. 온라인 교육과 멘토링으로 아이디어를 고도화하고, 결과를 다른 팀과 공유하며 함께 성장합니다.

참가 규모

46명

다양한 전공 · 분야 참가자

팀 구성

3~4인 팀

기획자, 개발자, 디자이너

제작 방식

디지털 제작

3D프린터 · 레이저커팅 · 오픈소스 H/W

역량 강화

세미나 + 멘토링

온라인 세미나 3개 과정 · 멘토링 2회

운영 기간

10.6 ~ 10.25

사전행사 10.6(화)
→ 본행사 10.24~25

함께하는 기관

배재대학교

과학기술정보통신부 · 정보통신기획평가원

참가자 선발부터 본행사까지 6단계로 운영하며, 오늘은 두 번째 단계인 사전행사입니다.

준비		역량 강화		제작	본행사
	TODAY				
01	02	03	04	05	06
참가자 선발	**사전행사**	**온라인 세미나**	**전문가 멘토링**	**메이킹**	**본행사**
전공 · 기술 기반 참가 확정	팀소개 · 메이커스페이스 안내	분야별 세미나 10.9(금)	개발 · 기획 분야 각 1회	팀별 시제품 제작	발표 · 심사 · 시상 상장 수여 · 기념촬영

CHAPTER 03

03

메이커스페이스 소개

3-1. 장비 이용

3-2. 재료비 지원

03 | 3D 프린터 이용 방법 · 주의사항

홈페이지에 파일을 올려 확인을 받은 뒤, USB로 메이커스페이스에 방문해 출력을 맡깁니다.

1 STL 파일 업로드
공식 홈페이지
3D 프린터 문의 게시판에 업로드

2 운영진 확인
파일 확인 후
댓글로 「이상 없음」 안내

3 현장 방문 접수
파일을 USB에 담아 방문
3D 프린터에 출력 맡기기

4 출력물 수령
출력 완료 후
메이커스페이스에서 찾아가기

기타 주의 사항

최대 출력 크기
190mm * 190mm * 190mm
이보다 큰 모델은 나누어 출력해 주세요

메이커스페이스 이용 시간
09:00 – 17:00
점심시간 12:00 – 13:00은 이용 불가

3D 출력 가능 기간
10.21(수)까지
19일 이후는 시험기간으로 이용자가 많으니 미리 이용해 주세요

본행사 현장 출력
3D 출력 · 레이저 커팅 가능
현장에서는 오랜 시간 출력이 어려우니 일정을 고려해 주세요

문의 메이커스페이스 이용 문의 **배재대학교 메이커스페이스 042-722-2363** | 메이커톤 관련 문의 **홈페이지 질의응답 게시판**

03 | 3D 프린터 종류 · 이용 비용

메이커스페이스 3D 프린터는 필라멘트 · 레진 두 종류이며, 출력 시 재료 사용료가 발생합니다.

필라멘트 프린터

FDM 방식

10분당

300 원

- 출력 색상은 흰색만 가능
- 도색이 필요하면 도색 지원 신청(유료)

레진 프린터

SLA 방식

1g당

150 원

- 정밀한 형태 · 매끄러운 표면에 적합
- 사용한 레진 무게(g) 기준으로 산정

도색 지원

필라멘트 출력물에 색이 필요하면 메이커스페이스에 연락해 도색 지원을 받을 수 있습니다.

20,000 원

1시간당 도색 비용

팀 지원금 결제 시 메이커스페이스에서 출력물 신청 후 팀 지원금으로 결제하는 경우, **반드시 카드 영수증을 받아 주세요.**

팀별로 선결제한 뒤 집행보고서를 제출하면 지원 한도 안에서 처리합니다.

팀당

5 만원

이내 재료비 지원

01	**선결제**	팀별로 선결제를 진행한 뒤, 본행사에 사용할 재료를 가져올 수 있습니다.
02	**집행보고서**	재료비 지원 관련 안내사항은 홈페이지 > 공지사항 에서 확인 가능합니다.
03	**구매 범위**	카드 영수증
04	**개인 재료**	개인 재료를 사용해도 무방합니다. 현장 보유 재료를 확인하고 자유롭게 준비해 주세요.

※ 재료비 지원 한도는 배재대학교 사업 예산 확정 후 기입합니다.

CHAPTER 05

05

메이커톤 대회 일정 안내

5-1. 운영 일정

5-2. 온라인 세미나 · 멘토링

5-3. 본행사 · 시상

5-4. 소통 채널

05 | 운영일정

대회 일정 안내

10월 6일 사전행사를 시작으로 세미나 · 멘토링을 거쳐 10월 24~25일 본행사를 진행합니다.

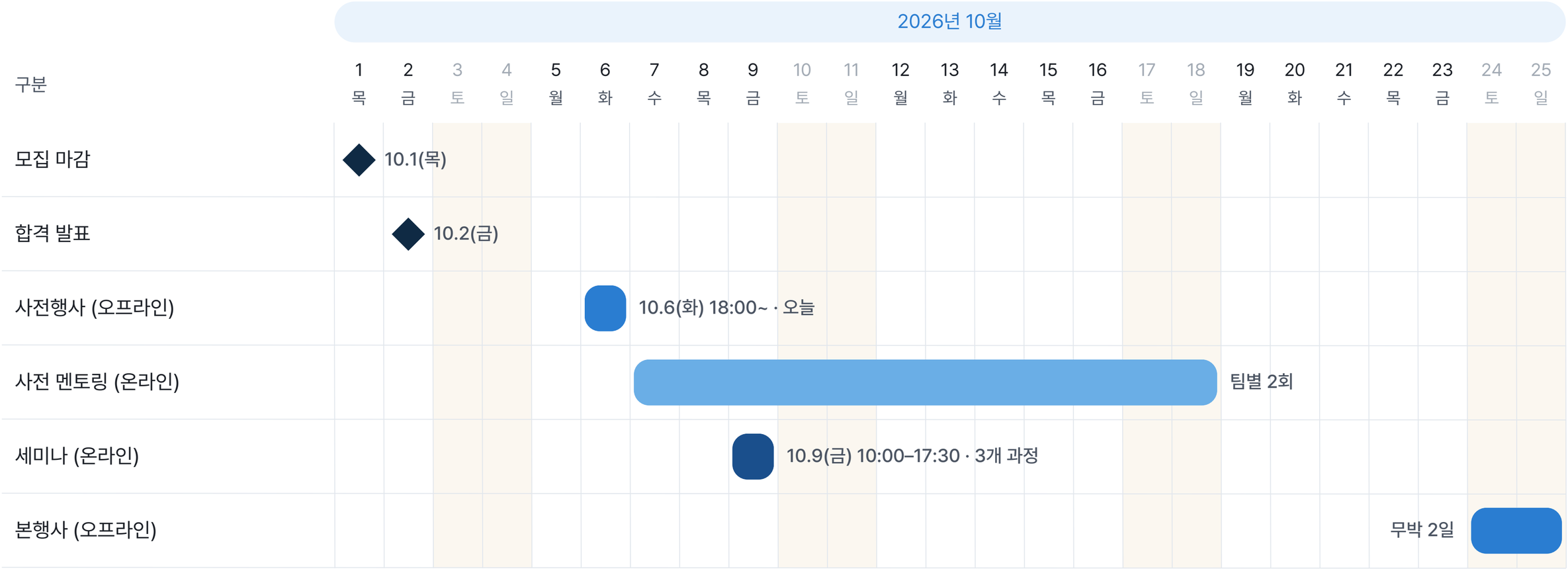

05 | 온라인 세미나 일정

10월 9일, 분야별 온라인 세미나 3개 과정을 각 2시간씩 진행합니다.

세미나	일시	주제	권장 대상	강사
1	10.9(금) 10:00–12:00	**생성형 AI 기반 웹앱 디자인 세미나** 생성형 AI 활용 웹 서비스 UI/UX 디자인 실무	디자이너	김주연 디자이너 UI/UX · 브랜딩 · 일러스트레이션
2	10.9(금) 13:00–15:00	**생성형 AI 기반 Pitching Deck 제작 세미나** 사업계획서 구조 분석부터 AI 기반 기획 · 슬라이드 제작	기획자	이명신 대표 티엔티 스피치
3	10.9(금) 15:30–17:30	**파이썬 연계 및 미니 프로젝트 완성** 바이브 코딩으로 미션 제품 제작	개발자	메이킷올 남진혁 이사

참여 안내 세미나별 총 2시간 · 온라인 진행 · 팀원 1인 이상 참여 필수 (전원 참여가 어려운 경우 운영진에게 사전 문의)

05 | 세미나별 커리큘럼

세미나마다 3차시로 구성해, 배운 내용을 팀 결과물에 바로 적용합니다.

세미나 1 · 디자이너 권장

생성형 AI 기반 웹앱 디자인

1차시 생성형 AI 도구 이해 및 피그마 MCP 연결
- 목적별 생성형 AI 안내 (이미지 · 영상 · 3D 모델링 등)
- 피그마 MCP 연동 설정 및 활용
- 프롬프트 기반 비주얼 생성 실습

2차시 디자인 스킬 및 디자인 MD 파일 제작
- 디자인 컨셉 · 무드 정리
- 디자인 MD(가이드) 파일 제작
- 스타일 · 컴포넌트 일관성 설계

3차시 생성형 AI 기반 반응형 웹 제작
- 디자인 MD를 적용한 UI 자동 생성
- 실제 반응형 웹 제작 및 수정
- 팀 결과물 전달력 강화

세미나 2 · 기획자 권장

생성형 AI 기반 Pitching Deck 제작

1차시 비즈니스 제안서의 이해와 구성 요소 분석
- 사업계획서의 구조 및 필수 항목 설명
- 우수 사례 분석 및 평가 기준 이해
- 핵심 기획 포인트 도출 실습 (문제정의 · 시장분석 등)

2차시 생성AI 도구 이해 및 프롬프트 활용 전략
- ChatGPT, Claude 등 주요 생성형 AI 툴 활용법
- 기획 · 리서치용 프롬프트 작성 전략
- AI로 아이디어 발산 · 수렴 실습

3차시 생성형 AI 기반 Pitching Deck 제작
- Claude를 활용한 발표자료 기획 및 스토리라인 설계
- AI 기반 슬라이드 자동 생성 및 편집
- 심사 기준에 맞춘 디자인 · 메시지 다듬기

세미나 3 · 개발자 권장

바이브 코딩 + 아두이노 연동 프로젝트

1차시 솔루션 이해 및 환경 구축
- 바이브 코딩 + 아두이노 연동 솔루션 소개
- 설치 및 아두이노 연결 세팅
- 바이브 코딩 기본 개념 이해

2차시 바이브 코딩으로 아두이노 제어
- 자연어로 아두이노 제어 코드 생성
- 센서 입력 · 액추에이터 출력 다루기
- 실시간 조종 실습

3차시 파이썬 연계 및 미니 프로젝트 완성
- 바이브 코딩 결과를 파이썬 코드로 확인 · 수정
- 미션 제품 완성 및 동작 시연
- 메이커톤 실전 적용 팁

05 | 온라인 멘토링

팀별로 개발 · 기획 분야 멘토링을 1회씩, 총 2회 온라인으로 진행합니다.

멘토링 진행 순서

STEP 1 멘토링 기간

10.7(수) ~ 10.18(일) · 온라인

STEP 2 분야별 멘토링

개발 · 기획 분야 멘토링 각 1회

STEP 3 팀별 멘토링

기간 내 팀별 2회 진행

개발 분야 멘토

시제품 하드웨어 · 소프트웨어 · 3D 프린팅 구현 관련 멘토링

기획 분야 멘토

사업계획 · 아이디어 고도화 관련 멘토링

신청 안내

팀별로 개발 분야와 기획 분야 멘토링을 각 1회씩, 총 2회 진행합니다.
신청 방법과 자세한 사항은 홈페이지와 팀장 단톡방으로 추후 공지합니다.

멘토링 신청은 10월 8일(목) 오후 7시에 선착순으로 신청 가능합니다!

공지사항

공지사항 미확인으로 인해 발생하는 불이익에 대해서는
참가자 본인에게 책임이 있으므로, 공지사항을 꼭 확인하

멘토링 신청 안내

공지사항 1일전 수정 이동 지우기

안녕하세요. 26 배재대 스마트 ICT 메이커톤 운영국 입니다.
다음 링크를 통해 희망하는 멘토링 일자에 '팀명'을 작성해 주세요.

▶ 멘토링 신청하러 가기

* 모바일로 진행 시, 어플 설치 등 진행이 어려울 수 있으니 PC 사용을 권장드립니다!
* 팀별로 2회 필수(사업계획서1회, HW/SW 1회), 중복 해서 작성하는 경우 모든 일정이 취소되며 2차 신청으로 넘어가니 유
* 추가 멘토링은 추후에 안내드리겠습니다.

2026 배재대 스마트 ICT 메이커톤

- 팀별 온라인 멘토링 예약 -

1. 멘토링 신청 시간 : 26년 10월 8일 (목) 오후 7시 ~ 10월 9일 (금) 자정까지 마감
2. 멘토링 신청 오픈 후 지정된 기간 내에만 신청 가능하며, 기한 내 미신청 시 이후 신청이
3. 멘토링은 멘토가 각 팀장과 임의 조율하는 형태로 진행
4. 팀별로 2회 필수(사업계획서1회, HW/SW 1회)
(※ 3회 이상은 운영진에게 문의 바람)
5. 멘토링은 팀별 30-40분간 진행
6. 온라인 멘토링은 신청팀의 정보를 멘토분께 전달하여 팀별 연락드릴 예정입니다. 자유롭게 일

선택 1 - 사업계획서

탈앤샘솜 최은성 대표 (사업계획서, PPT)	주식회사 스펙스페이스 김성진 이사 (AI·SW, 기술창업, 사업기획)
- 스타트업 교육/멘토링 - IR / 투자자문 - 사업계획서 교정 - 플랫폼 비즈니스 컨설팅 - 한국항공대학교 대학생 창업 컨설팅 자문위원	AI 솔루션 개발 및 플랫폼 운영 대학·기관 AI/SW·ChatGPT 강의 다수 기술창업 및 비즈니스 모델 특강 LLM·AI 보안 기술 관련 특허 보유 디지털새싹 데이터바우처·스마트혁신제품 등 사업 수행
오프라인	온라인

우선순위	팀명	우선순위	팀명
1		1	
2		2	
3		3	
4		4	
5		5	
6		6	

선택 2 - HW/SW

주식회사 테크트리스페이스 신건 대표(3D모델링, 레이저커팅, 아두이노)	주식회사 메이크잇나우 김기태 이사 (메이커교육, IoT·임베디드, 3D모델링)
- 청소년비즈콘 창업영재 기술구현분야 멘토 - 하남형 미래학교 꿈트리 에듀테크 멘토 - SW융합메이커 강사양성 프로그램 운영(서론, 화성) - makeblock 하 MAKE X 멘토/대회 공식 레프리 - 2022년 강원대학교 겨울방학 부트캠프 : 파이썬 강사 - 메이커톤 관련 심사 및 멘토 경험 다수	ICT 디바이스랩 융인 교육 총괄 운영 청소년 일반인 대상 메이커 교육 다수 진행 IoT 스마트시티·3D모델링·레이저커팅 교육 S/W·H/W 개발 및 메이커 기술 멘토링 건축기사 / IoT·임베디드 프로그래밍 과정 수료
온라인	온라인

우선순위	팀명	우선순위	팀명
1		1	
2		2	
3		3	
4		4	

05 | 온라인 교육

온라인 교육은 10월 6일 (금) ~ 10월 21일 (수)까지 ICT 메이커톤 홈페이지에서 수강 가능합니다!

구분	프로그램	내용
비개발자 추천	블록코딩	블록코딩을 활용한 아두이노 기초 코딩
비개발자 추천	C언어	텍스트코딩(C언어)을 활용한 아두이노 심화 코딩
	파이썬	아두이노 연계를 위한 파이썬 교육

05 | 온라인 교육 - 참여방법

ONLINE CLASS

공식 홈페이지에서 강의를 듣고, 미션을 수행한 뒤 팀 게시판에 인증 글을 올립니다.

1 STEP 1
강의 듣기

공식 홈페이지 > 온라인교육 >
강의듣기에서 강의를 수강합니다

2 STEP 2
미션 확인

미션안내 게시글에서
미션 내용과 인증 방법을 확인합니다

3 STEP 3
미션 인증

미션진행 > 본인 팀 게시판에
미션 인증 게시글을 작성합니다

미션 구성

개인 미션 1인당 총 5개 · 팀원 각자 수행

MISSION 01	MISSION 02	MISSION 03	MISSION 04	MISSION 05

팀 미션 팀당 1개

우수 사업계획서

팀이 함께 사업계획서를 작성해 제출합니다

※ 강의 수강 → 미션 확인 → 팀 게시판 인증 순서로 진행 · 팀원 전원이 인증해야 미션 완료로 인정됩니다

05 | 온라인 교육 - 포인트 획득

ONLINE CLASS

미션별 포인트를 합산해 팀 순위를 정하고, 상위 3개 팀에 혜택을 드립니다.

개인 미션

최대 50점

미션 1개당 **팀원 전원 완료 시** 10점

M1	M2	M3	M4	M5
10점	20점	30점	40점	50점

팀 미션

최대 30점

우수 사업계획서 선정 순위별 지급

1등	2등	3등
30 점	20 점	10 점

총점 순위별 혜택

개인 미션 + 팀 미션 합산 · 최대 80점

1등
발표 순서 우선 선택권

2등
재료비 2만원권

3등
장비 우선 사용권

※ 개인 미션은 팀원 전원이 완료해야 해당 미션 점수가 인정됩니다 · 세부 일정은 홈페이지 미션안내 게시글 참고

10월 24~25일 무박 2일, 배재대학교 AI·SW 창의융합 Village에서 진행합니다.

1일차 · 10.24(토)

시간	프로그램	내용
10:00–10:15	접수 및 안내	참가자 접수 · 팀별 테이블 · 물품 배정
10:15–10:30	개회 · 심사 안내	메이킹 캠프 실시 선언 · 일정 안내
10:30–12:00	팀별 프로젝트	시제품 제작 ①
12:00–13:00	점심 식사	식사 및 휴게
13:00–18:00	팀별 프로젝트	시제품 제작 ② · 멘토링 · 기술지원
18:00–19:00	저녁 식사	식사 및 휴게
19:00–24:00	팀별 프로젝트	시제품 제작 ③ · 멘토링 · 기술지원

2일차 · 10.25(일)

시간	프로그램	내용
00:00–00:30	야간 이벤트	참가자 네트워킹 및 간식 제공
00:30–08:00	팀별 프로젝트	시제품 제작 ④ · 멘토링 · 기술지원
08:00–09:00	아침 식사	식사 및 휴게
09:00–11:00	팀별 프로젝트	시제품 제작 ⑤ · 멘토링 · 기술지원
11:00–12:00	점심 식사	식사 및 휴게
12:00–12:30	제작 마무리	발표 자료 준비
12:30–14:30	발표 및 평가	팀별 발표(6분 · 질의 3분) · 심사
14:30–15:00	시상 및 폐회	시상 · 기념촬영 · 종료 및 정리

※ 장소 : 배재대학교 정보과학관 1층 AI·SW 창의융합 Village · 무박 2일 메이킹 진행

* 상기일정은 행사 운영에 따라 변동될 수 있으며, 변동 시 사전에 공지드릴 예정입니다.

05 | 발표 · 시상

발표와 심사를 거쳐 대상 · 최우수상 · 우수상 · 장려상, 총 10개 팀을 시상합니다.

대상

총장상

100 만원

1팀

최우수상

AI·SW창의융합대학장상

50 만원

2팀

우수상

스마트ICT융합인재양성센터장상

30 만원

3팀

장려상

10 만원

4팀

발표 · 시상 순서

2일차 13:30–16:00

팀별 발표 6분 › 질의응답 3분 › 심사 진행 › 상장 수여 · 기념촬영

※ 상장 · 시상금은 포스터 공지 기준 · 총 10개 팀 시상

공지는 홈페이지와 팀장 단톡방으로 전달하고, 문의는 홈페이지 질의응답 게시판을 이용합니다.

이름 규칙 팀명_실명 홈페이지 · 단톡방 모두 같은 규칙으로 이름을 바꿔주세요

메이커톤 홈페이지

https://pcu-makeathon.com

- **공지사항 확인**
  앞으로의 공지는 홈페이지에 게시합니다
- **세미나 · 미션 안내**
  온라인 세미나와 미션을 안내합니다
- **이름 변경**
  마이페이지 > 정보수정에서 '팀명_실명'으로

홈페이지 바로가기

팀장 단체 카톡방

공지사항 전달용

- **QR코드로 입장**
  각 팀 팀장이 QR코드로 입장합니다
- **이름 변경**
  '팀명_이름'으로 변경합니다
- **문의는 게시판으로**
  홈페이지 질의응답 게시판을 이용합니다

팀장 단톡방

2026 배재대학교

스마트 ICT

메이커톤

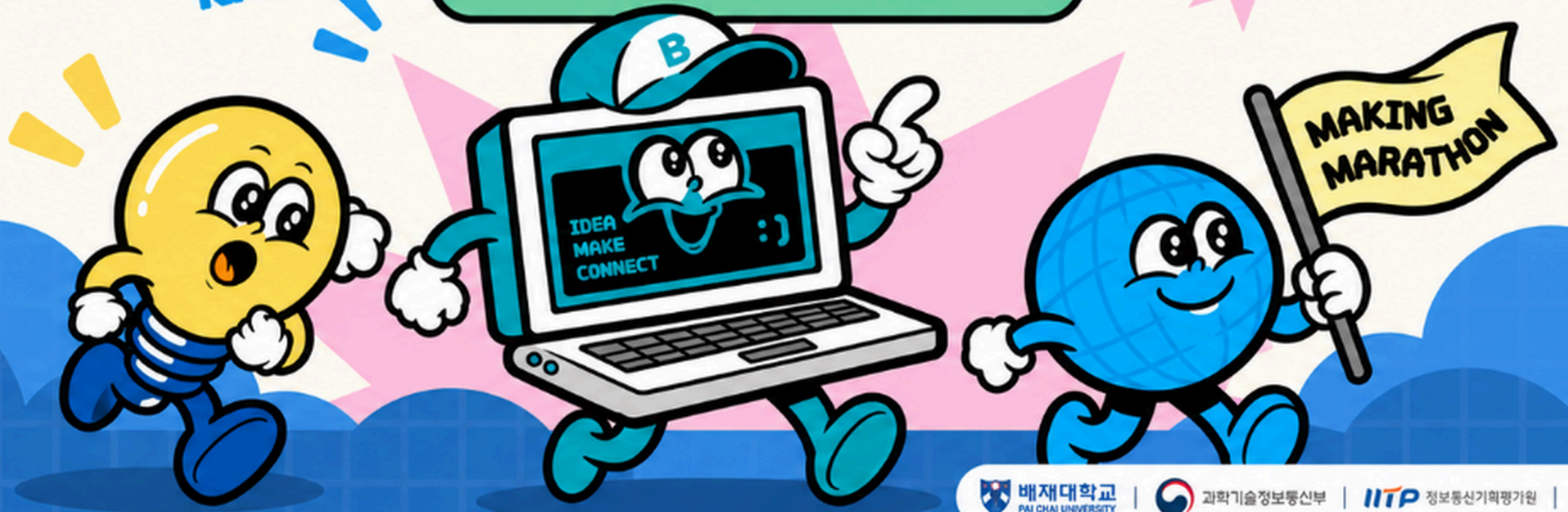

배재대학교 PAI CHAI UNIVERSITY | 과학기술정보통신부 | IITP 정보통신기획평가원 | Salearn