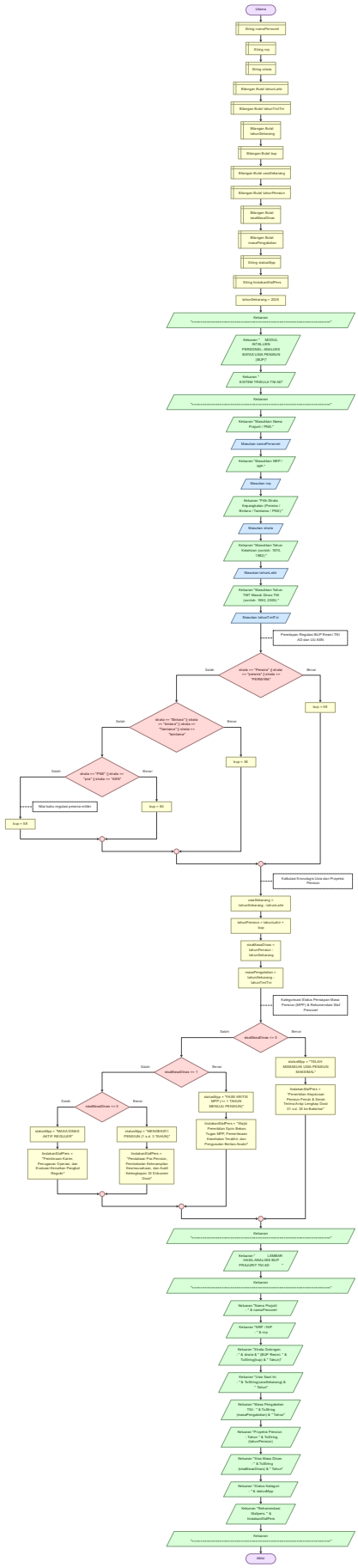

Utama
String namaPersonel
String nip
String ukaka
Bilangan Bulat tahunLahir
Bilangan Bulat tahunTmtTni
Bilangan Bulat tahunSekarang
Bilangan Bulat lsp
Bilangan Bulat usiaSekarang
Bilangan Bulat tahunPensiun
Bilangan Bulat usiaMasaDinas
Bilangan Bulat masaPengabdian
String statusMpp
String hindakanStaPens
tahunSekarang = 2024
Ketikan
"=========="
Ketikan " MODUL INTELSIN PERSONEL: ANALISIS BATAS USIA PENSIUN (MLP)"
Ketikan " SISTEM TRISULA TNI AD"
Ketikan
"=========="
Ketikan "Masukkan Nama Project / PNS:"
Masukkan namaPersonel
Ketikan "Masukkan NRP/ NIP :"
Masukkan nip
Ketikan "Pilih Strata Kepangkatan (Perwira / Bintara / Tamtama / PNS) :"
Masukkan ukaka
Ketikan "Masukkan Tahun Kelahiran (contoh : 1975 - 1982) :"
Masukkan tahunLahir
Ketikan "Masukkan Tahun TMT Masuk Dinas TNI (contoh : 1993, 2008) :"
Masukkan tahunTmtTni
Penerapan Regulasi BUP Kreasi TNI AD dan UU ASN
ukaka == "Perwira" || ukaka == "pertama"|| (ukaka == "PENERIMA"
Salah
Benar
lsp = 58
ukaka == "Bintara"|| ukaka == "lanjutan"|| ukaka == "tamtama"|| ukaka == "tamtama"
Salah
Benar
lsp = 56
ukaka == "PNS" || ukaka == "ppk" || ukaka == "ASN"
Salah
Benar
lsp = 60
Nilai kalau ngajak preman miller
lsp = 58
Kalkulasi Kronologis Usia dan Properisi Pensiun
usiaSekarang = tahunSekarang - tahunLahir
tahunPensiun = tahunLahir + lsp
usiaMasaDinas = tahunPensiun - tahunSekarang
masaPengabdian = tahunSekarang - tahunTmtTni
Kategorisasi Status Persiapan Masa Pensiun (MPP) & Rekomendasi Staf Personel
usiaMasaDinas <= 0
Salah
Benar
usiaMasaDinas == 1
Salah
Benar
statusMpp = "TELAH MENERIMA USIA PENSIUN MANDIRIAL"
hindakanStaPens = "Penerbitan Keputusan Pensiun, Pengurusan Hak Pensiun, Terima Ansy Lengkap, Diver 01 s.d. 30 ke Kabinter"
usiaMasaDinas <= 2
Salah
Benar
statusMpp = "TUGE KRUTU MPP (+/- 1 TAHUN MENUJU PENSIUN)"
hindakanStaPens = "Studi Penelitian Eprti Beban Tugas MPP, Pemerikasaan Kesehatan Terakhir, dan Pengusulan Berkas Awalin"
statusMpp = "SAJUA DINAS AKTIF REGULER"
hindakanStaPens = "Pemicksan Karier, Penugasan Operasi, dan Evaluasi Kinerban Pangkat Regular"
statusMpp = "MENDEKATI PENSIUN (1 s.d. 5 TAHUN)"
hindakanStaPens = "Pendataan Pra Pensiun, Pemberkatan Keterampilan Kewirausahaan, dan Audit Kelengkapan 20 Dokumen Dasar"
Ketikan
"=========="
Ketikan " LEMBAR HASIL ANALISIS BUP PRAJURIT TNI AD "
Ketikan
"=========="
Ketikan "Nama Project : " & namaPersonel
Ketikan "NRP / NIP : " & nip
Ketikan "Strata Golongan : " & ukaka & " (BUP Kreasi : " & TotStrngSngt & " Tahun)"
Ketikan "Usia Saat Ini : " & TotStrng(usiaSekarang) & " Tahun"
Ketikan "Masa Pengabdian TNI : " & TotStrng (masaPengabdian) & " Tahun"
Ketikan "Proyeksi Pensiun Tahun " & TotStrng (tahunPensiun)
Ketikan "Sisa Masa Dinas : " & TotStrng (usiaMasaDinas) & " Tahun"
Ketikan "Status Kelayan : " & statusMpp
Ketikan "Rekomendasi Stafpens : " & hindakanStaPens
Ketikan
"=========="
Akhir