PO-Briefing

Informatik (INFB)

Medieninformatik (MINB)

Inhalt

- Aufbau des Studiums
- Aufbau des ersten Semesters
- Prüfungen
- Fristen
- Sonstiges
- Fragen

Allgemeiner Aufbau

- Vorlesung
  - Behandlung von neuem Stoff
  - „Frontalunterricht“
  - Prüfungsleistung d.h. es gibt eine Note (meistens Prüfung)
- Übung/Labor
  - Übung vom behandelten Stoff
  - Gute Möglichkeit Fragen zu stellen
  - Keine Note, aber Abgaben oder Prüfung während des Semesters
  - Achtung: manche Dozierende führen auch in Übungen neuen Stoff ein
- Tutorium
  - Ergänzendes Angebot zur Intensivierung des Stoffes
  - Wird von Studierenden aus höheren Semestern geleitet
  - Gute Möglichkeit zum Üben und Fragen stellen

Aufbau des Studiums

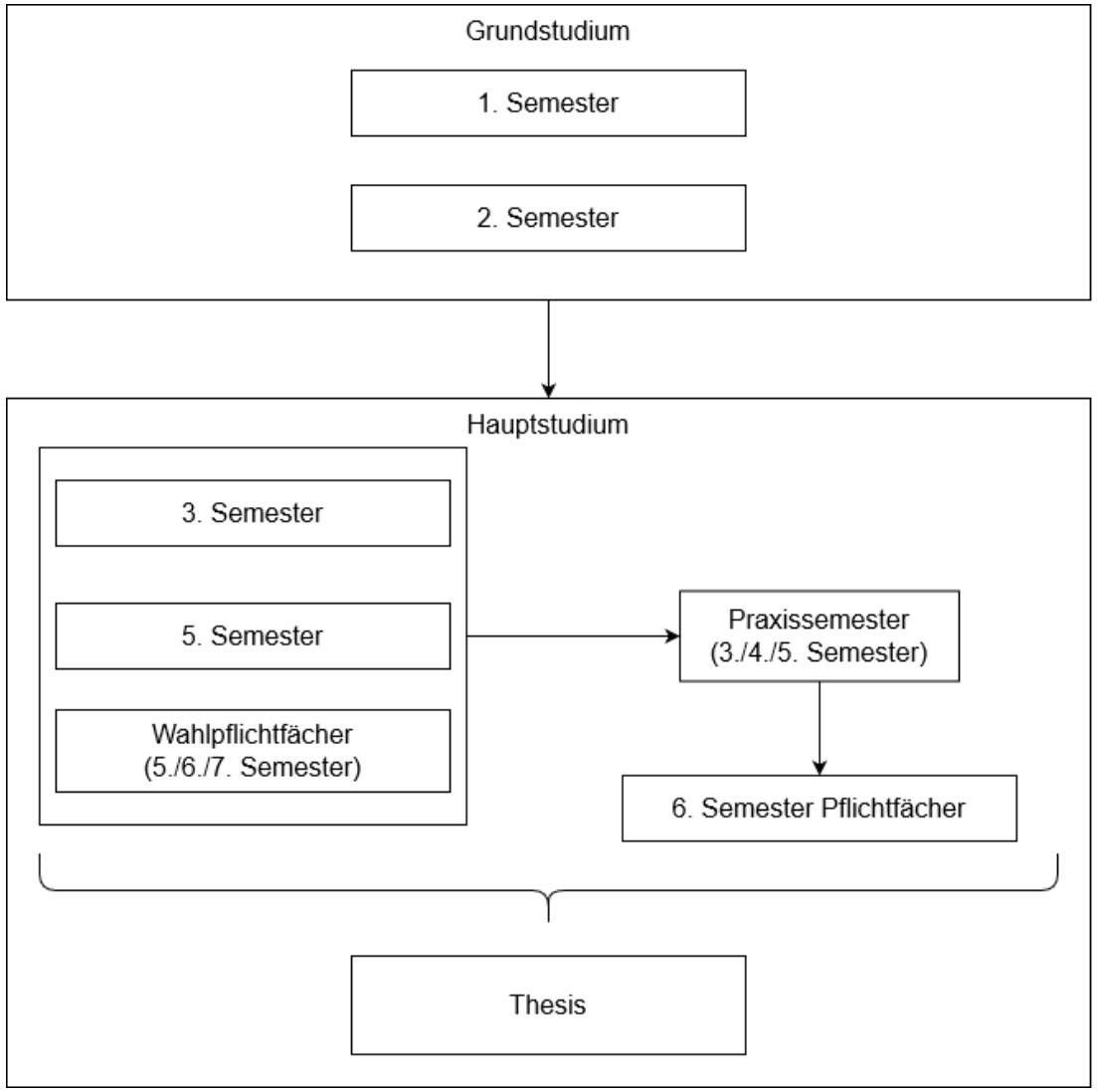

Grundstudium

Das Grundstudium umfasst die ersten 2 Semester.

Die Noten aus diesen Klausuren zählen nicht in das Bachelorzeugnis rein.

Nach erfolgreichem Abschluss gibt es das Bachelor**vor**zeugnis.

Achtung:

- Die Noten aus dem Grundstudium stehen auf dem Notenauszug
- Mit den Noten aus dem Grundstudium und dem 3. Semester bewerbt ihr euch für das Praxissemester

Aufbau 1. Semester (INFB)

Pro Woche	Vorlesungstermine	Übungstermine	Tutorium
Technische Informatik 1	1	1	
Theoretische Informatik 1	2		1
Programmieren	2	1	
Mathematik 1	1	1 (Labor)	1
Fremdsprache	2		

Aufbau 1. Semester (MINB)

Pro Woche	Vorlesungstermine	Übungstermine	Tutorium
Mediengestaltung	1	1	
Theoretische Informatik 1	2		1
Programmieren	2	1	
Mathematik 1	1	1 (Labor)	1
Fremdsprache	2		

POs und Modulhandbücher

https://www.h-ka.de/studieren/studium-organisieren/studienordnungen-satzungen/ueberblick#c23960

Anmeldung zu Laboren

Labore beginnen meistens **nicht** in der 1. Woche des Semesters

Anmeldung ist von Labor zu Labor unterschiedlich:

- Häufig über die Lernplattform ILIAS

Informationen meist über das Schwarze Brett im Raumzeit-System

Informatik

Medieninformatik

ILIAS

Klausurzulassung

Es kann in einzelnen Modulen eine Zulassungsvoraussetzung geben, d. h. um zu der Klausur zugelassen zu werden, müssen unter dem Semester Abgaben geleistet werden.

In einigen Fächern kann durch das erfolgreiche Absolvieren der Abgaben oder einer Zwischenprüfung Bonuspunkte für die Klausur gesammelt werden.

Bitte achtet hier auf die Hinweise eurer Profs/Dozent*innen in der 1. Vorlesung oder auf Ilias!

Prüfungsanmeldung

Zu Prüfungen muss man sich im Online Portal QIS anmelden.

Prüfungsanmeldezeitraum: 15.06.–22.06.2026
Anmelden geht nur in diesem Zeitraum, Abmelden geht immer

Man ist (in der Regel) bereits für alle Klausuren und Labore/Übungen angemeldet, die in dem Fachsemester laut Prüfungsordnung (PO) geschrieben werden sollten.

Semestertermine

h-ka.de/die-hochschule-karlsruhe/aktuelles/termine/semestertermine

Online Portal QIS

https://qis.hs-karlsruhe.de
https://rz.h-ka.de/slv

Prüfungen

Prüfungszeitraum: 06.07.–24.07.2026

Im Grundstudium gibt es für jede Prüfung 2 Versuche zum Bestehen.

Wer durch eine Prüfung durchfällt, **MUSS** diese im nächsten Semester schreiben (sog. Wiederholungsprüfung).

Sollte der 2. Versuch mit einer 4,3 bewertet werden, hat man zusätzlich Anspruch auf eine mündliche Zusatzprüfung.

In begründeten Fällen kann man über einen Härtefallantrag einen 3. Versuch bekommen.

Prüfungsabmeldung

Möchte man an einer Klausur nicht teilnehmen oder erhält keine Zulassung, dann muss man sich abmelden.

Es muss **mindestens EIN VOLLER KALENDERTAG** zwischen der Abmeldung und der Prüfung liegen.

Mittwoch Prüfungstag -> Montag bis 23:59 Uhr abmelden

Eine Abmeldung am Prüfungstag geht nicht. Bei Krankheit am Prüfungstag ist zwingend ein Attest vom Arzt nötig (Sekretariat).

Unentschuldigtes Fehlen führt automatisch zu einer 5,0.

Von einer Wiederholungsprüfung kann man sich nicht abmelden.

Fristen

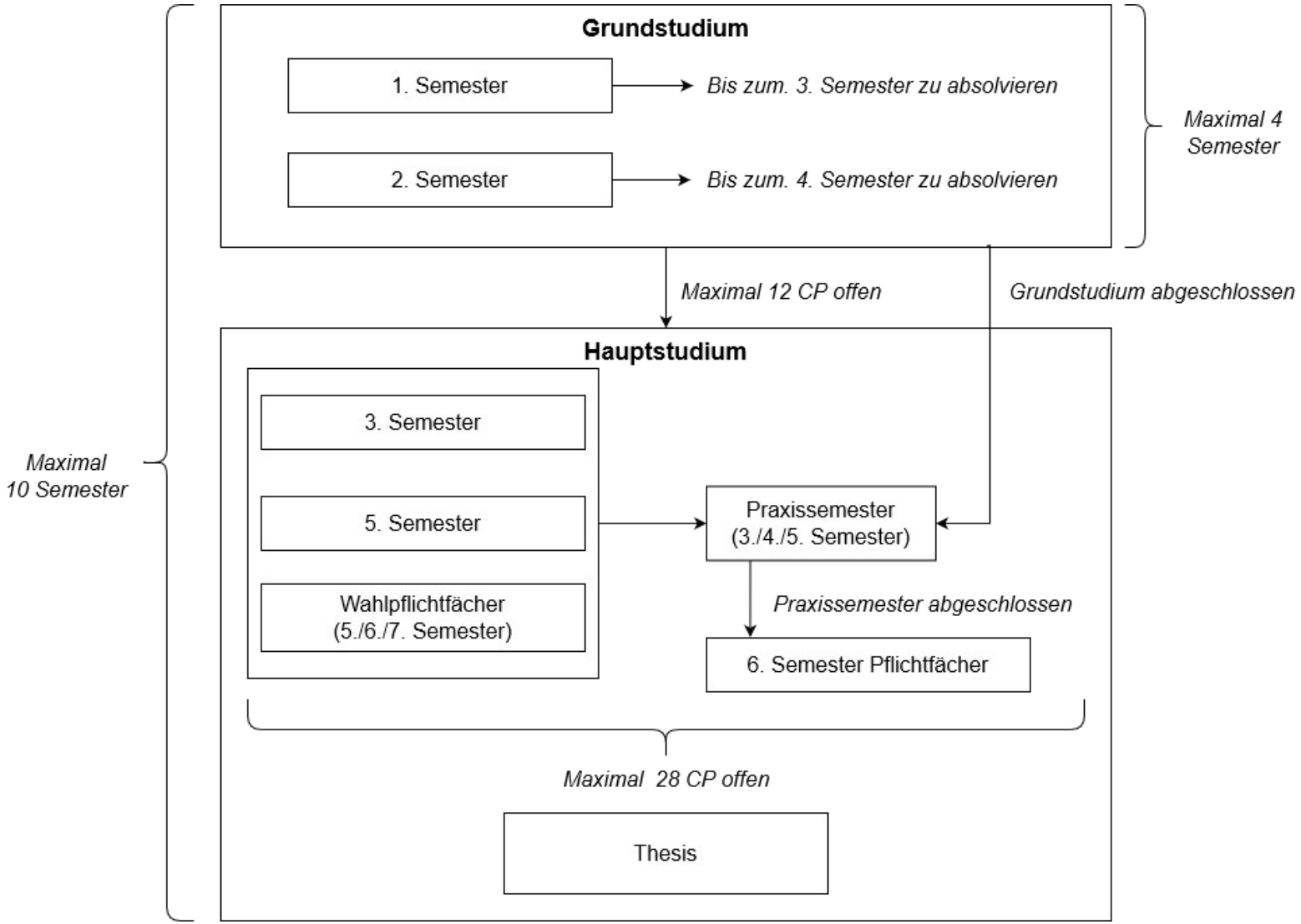
Grundstudium
1. Semester
Bis zum. 3. Semester zu absolvieren
2. Semester
Bis zum. 4. Semester zu absolvieren
Maximal 4 Semester
Maximal 12 CP offen
Grundstudium abgeschlossen
Hauptstudium
3. Semester
5. Semester
Wahlpflichtfächer (5./6./7. Semester)
Praxissemester (3./4./5. Semester)
Praxissemester abgeschlossen
6. Semester Pflichtfächer
Maximal 28 CP offen
Thesis
Maximal 10 Semester

Anerkennung von Prüfungsleist.

Prüfungsleistungen von anderen Hochschulen/Universitäten können ggf. angerechnet werden.

- Antrag über das Sekretariat beim Prüfungsausschuss stellen
- Mit dem Studiendekan abklären

Deadline: innerhalb der nächsten 2 Wochen nach Vorlesungsstart

Informatik

Medieninformatik

RZ-Intro und MFA

https://rz.h-ka.de/RZ-Introduction-Handout.pdf

https://mfa.h-ka.de

Mattermost

https://mattermost.hska-iwi.de

Ersti Signalgruppe

Signalgruppe SS26 INFB & MINB

Cloud (StudiBoard) Registrierung
Signalgruppen aus allen Semestern

Sonstiges

Hochschulsport – Über das KIT

- Buchung startet Mitte April
- Sockelbeitrag + Kursbeitrag

Auslandssemester – ab 3. Semester sinnvoll

- Ansprechpartner: Herr Schwarz vom International Office

Achtung: Kurzfristige Änderungen möglich! Regelmäßig auf **iwi-hka.de/erstiinfos** vorbeischauen.

Stand: 09.03.2026, 22:56 - V3

O-PHASEN-ZEITPLAN

Donnerstag 12.03.2026

15:00 Begrüßung durch den Dekan
15:30 Begrüßung durch die Fachschaft
B Foyer

15:30 Vorstellung des Mentoring-Programms
16:00 Matching
B Foyer

16:00 Campus Rundgang
Vor E

16:30 Erstes Treffen der Mentor*innen und Mentees
E102 INFB
E101 MINB
E001 DSCB
E002 WIIB
E003 IIBB
E303 INFM
E304 WIIM

18:30 Ausklang in der Fachschaft
E013

Freitag 13.03.2026

10:00 Einführung in die Studiengänge durch Studiengangsleiter
E102 WIIB IIBB
E201 MINB INFB
E101 DSCB
E305 INFM
E301 WIIM

10:45 SPO Briefing
E102 WIIB IIBB
E201 MINB INFB
E101 DSCB
E305 INFM
E301 WIIM

11:30 Brunch
3. OG

13:00 Vorstellung International Office & Institut für Fremdsprachen
HE

14:00 Einführung des Rechenzentrums
E301
E201

15:30 IT-Tutoring durch die Mentor*innen
E311 INFB
E304 MINB
E303 DSCB
E201 WIIB
E302 IIBB
E305 INFM
E301 WIIM

17:00 Kneipentour
Vor E INFB MINB INFM

Montag 16.03.2026

08:00 Regulär Vorlesungen (siehe Stundenplan)

13:00 Infos und Matching für Nachzügler*innen
E013

14:00 Fotohunt in Karlsruhe
Vor E

19:00 Grillabend mit EIT
Vor M

Dienstag 17.03.2026

08:00 Regulär Vorlesungen (siehe Stundenplan)

14:00 Einführung RZ für Nachzügler*innen
HE

17:00 Kneipentour
Vor E WIIB IIBB DSCB WIIM

Mittwoch 18.03.2026

08:00 Regulär Vorlesungen (siehe Stundenplan)

11:15 Begrüßung durch die Rektorin
HB

11:50 Schnuppersitzung Fachschaft
HE

14:30 Campus Rallye
Vor E

Donnerstag 19.03.2026

08:00 Regulär Vorlesungen (siehe Stundenplan)

18:00 Spieleabend mit der Fachschaft
E013

Freitag 20.03.2026

8:00 Regulär Vorlesungen (siehe Stundenplan)

17:00 Ersti-Party
E EG

Für die Campus Rallye am 18.03., den Spieleabend am 19.03. und die Ersti-Party am 20.03. gibt es verschiedene **Flatrates**. Der **Vorverkauf** startet **ab Montag**.

Wir versorgen euch mit kühlen Getränken und heißer Pizza!

- **12€** - Getränke alle Events
- **15€** - Getränke alle Events & Essen Party
- **6€** - Getränke Rallye & Spieleabend

Wir freuen uns auf euch!

Hinweis für WIIM INFM

Vorlesungen finden regulär ab Montag statt. Laut Vorlesungsplan sind es Veranstaltungen, die sich über den ganzen Tag verteilen. Wir versuchen die Events so zu planen, dass auch ihr mit dabei sein könnt.

Noch Fragen?

Wir wünschen euch viel Erfolg!