Telepítés és Papyrus alapok segédlet

Informatikai Rendszertervezés (BMEVIMIAC01)

1 Papyrus telepítése

1. Papyrus telepítő letöltése:
   a) Linux: https://www.eclipse.org/downloads/download.php?file=/modeling/mdt/papyrus/rcp/2022-03/6.1.0/papyrus-2022-03-6.1.0-linux64.tar.gz&mirror_id=1190
   b) Windows: https://www.eclipse.org/downloads/download.php?file=/modeling/mdt/papyrus/rcp/2022-03/6.1.0/papyrus-2022-03-6.1.0-win64.zip
2. Tömörítsük ki a letöltött zip-et.
3. A *papyrus-<version>/Papyrus* mappából indítsuk el a Papyrus-t
4. Nyissuk meg az Eclipse Marketplace-t: **Help->Eclipse Marketplace**, majd keressünk rá a *sysml* kiegészítőkre és telepítsük fel a **Papyrus SysML 1.6** kiegészítőt. Figyeljünk a verzióra!

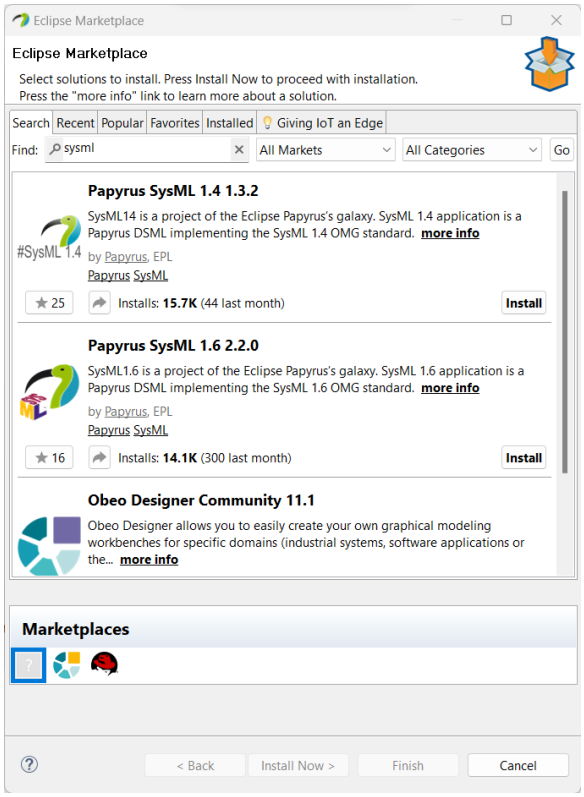

2 Felhasználói felület

2.1 Model Explorer

A felhasználói felület egyik leggyakrabban használt része a **Model Explorer**, ami fa szerkezetben mutatja modellünk elemeit. A tartalmazási hierarchia miatt nagy elemszámú modelleken könnyen átláthatlanná válhat, ezért az alján található kereső sokat segíthet az eligazodásban.

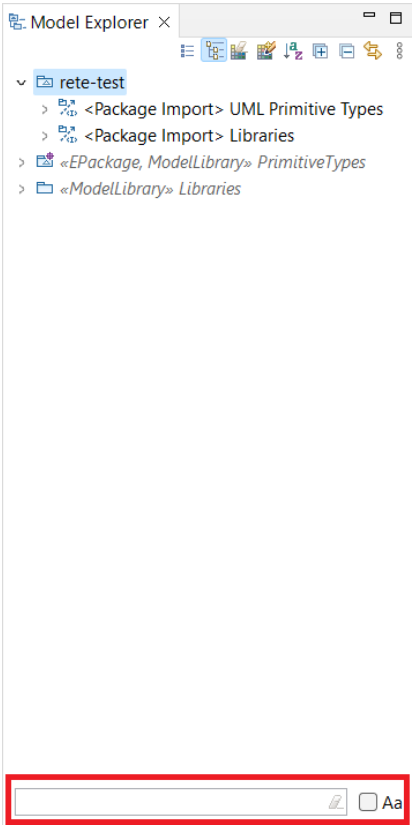

2.2 Új project, package, diagram létrehozása

1. A **File** -> **New** -> **Papyrus Project** menüből válasszuk ki a **SysML 1.6** projektet

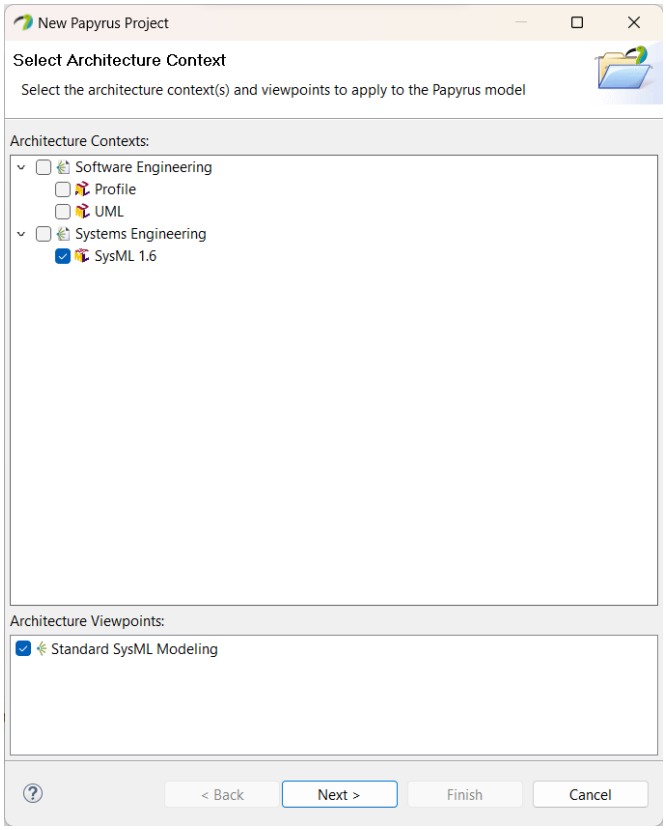

1. A **Model Explorer**-ben **Jobb katt** a modellen -> **New Child** -> **Package**

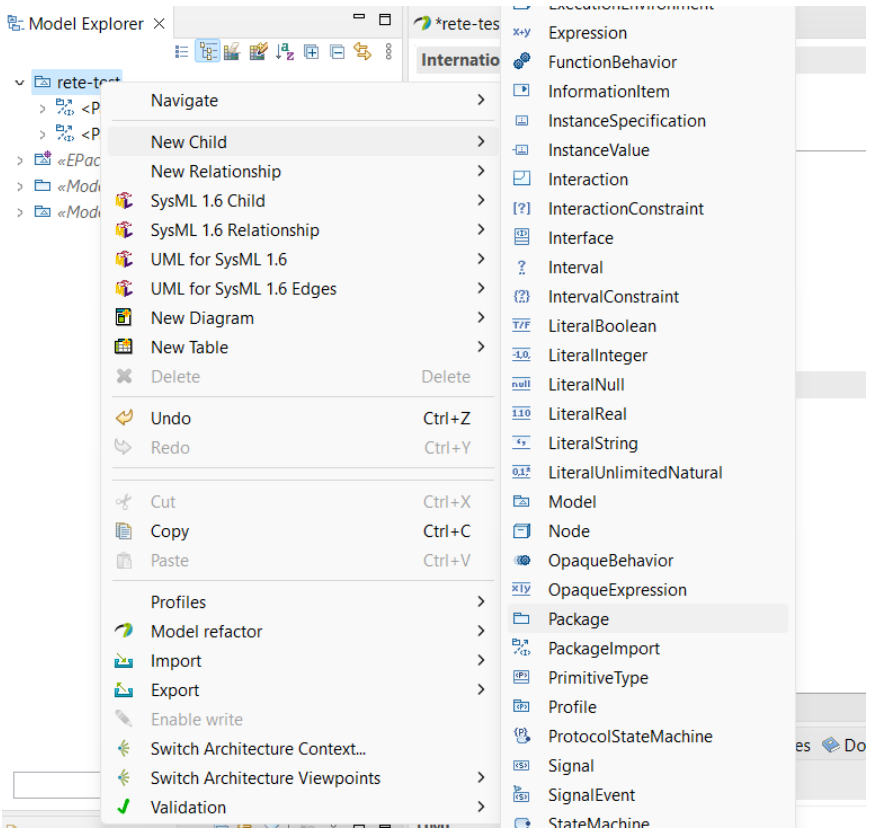

1. **Jobb katt** az elkészült *Package*-en -> **New Diagram** -> válasszuk ki a listából a feladatnak megfelelő diagramot

2.3 Diagram tulajdonságai és a Palette

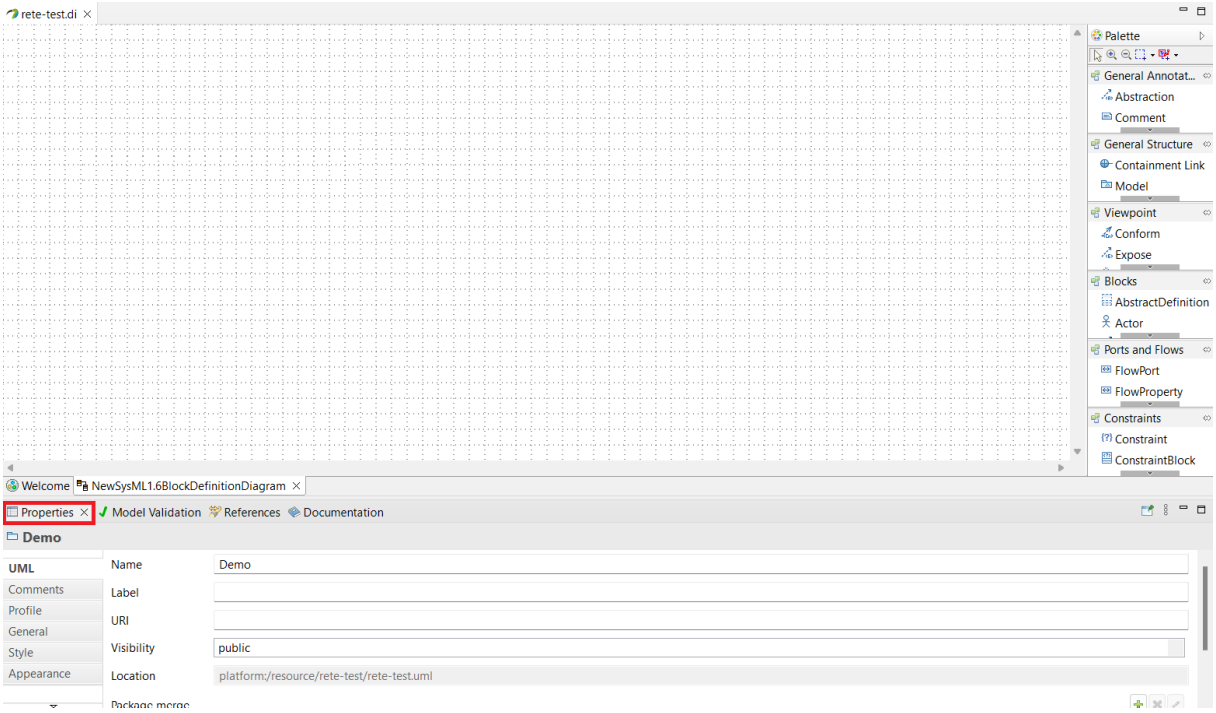

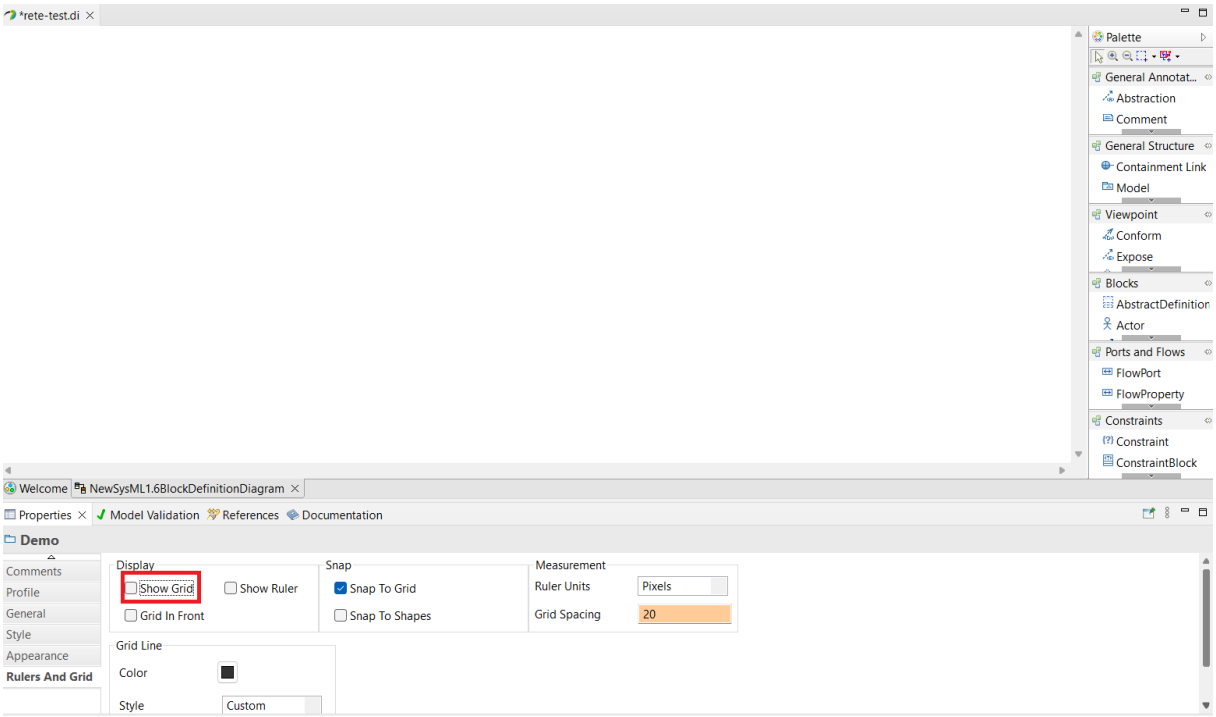

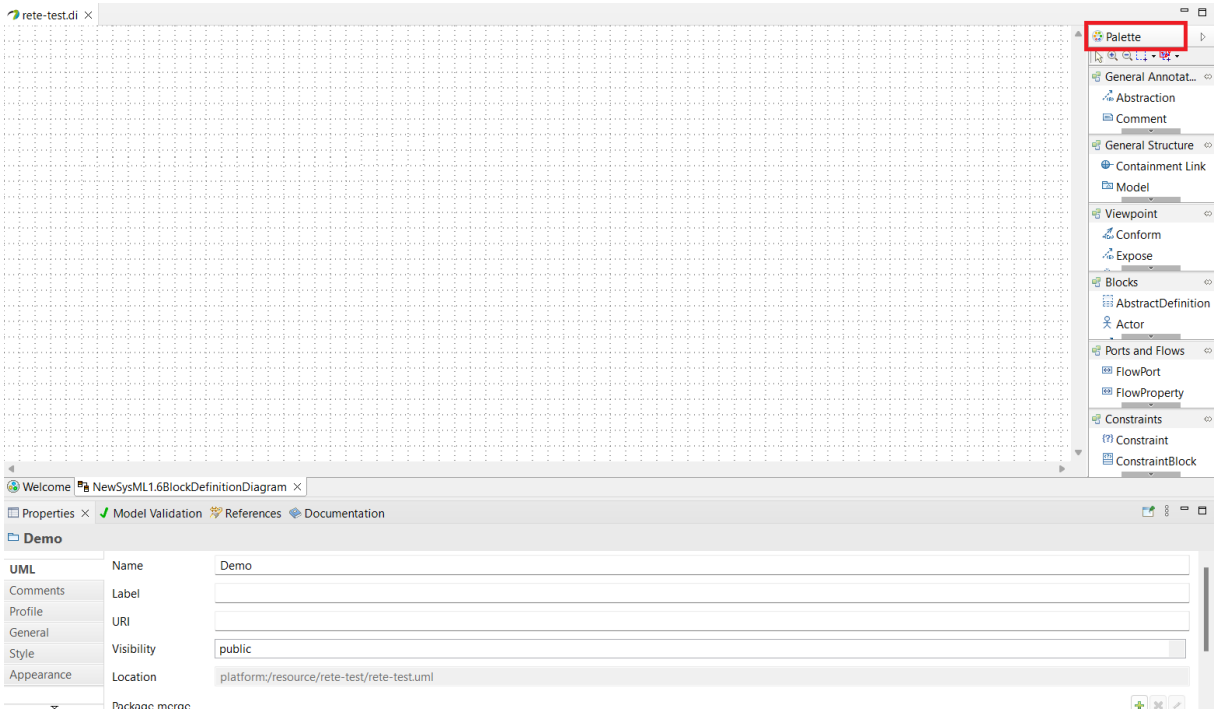

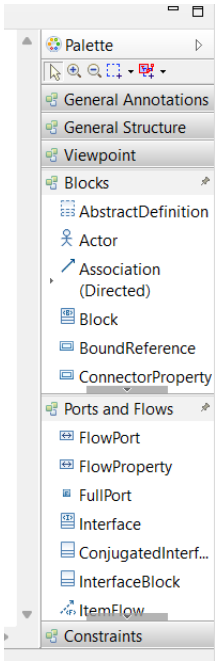

2.4 Modellelemek törlése

Modellelemek törlésére lehetőségünk van:

- a **Model Explorer**-ben, ahol a teljes modellből törlődik a kiválaszott elem
- a **megnyitott diagramon** a modellelemet törölhetjük csak az adott diagramról vagy

a teljes modellből, ezért figyeljünk melyiket választjuk! A **Delete** billenytű lenyomása alapértelmezetten a teljes modellből töröl!

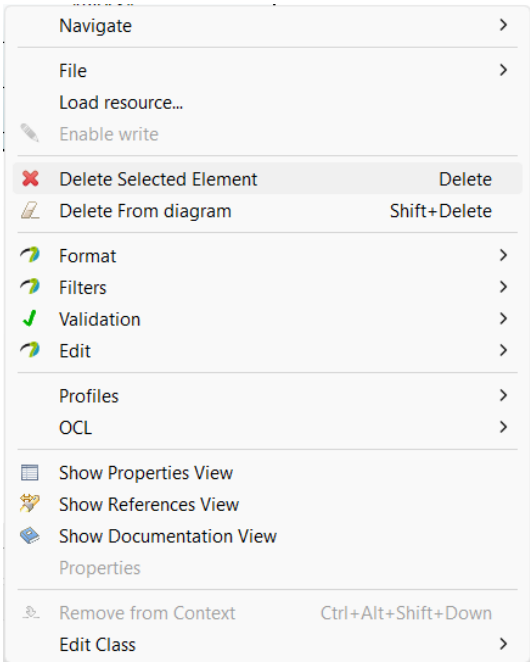

3 EMF Compare