地方ビジネスの集客で
絶対に外してはいけない
3つの鉄則

価格競争・相見積もり・人材不足から抜け出す

「勝てる仕組み」の作り方

Made with GAMMA

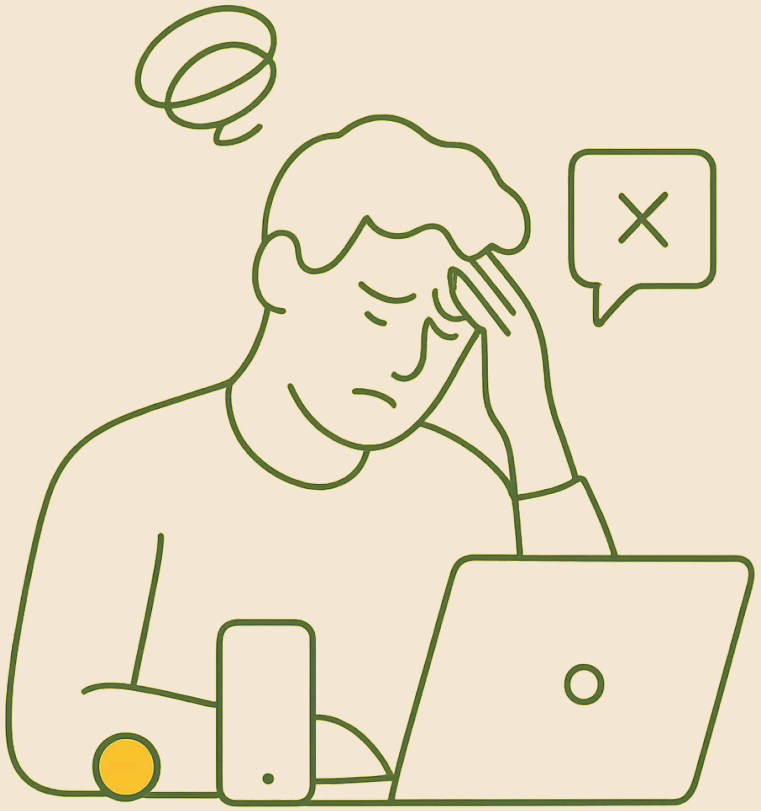

「なぜ、腕は確かなのに、あの会社には客が来ないのか？」

こんな思いはありませんか？

- 実績には絶対の自信がある
- 提供サービスは地域で一番だと自負している

それでも…

相見積もりで「安さ」ばかり比べられ

結局大手に仕事を持っていかれる。

そんな悔しい思いを、あなたもしたことがあるのではないでしょうか？

Made with GAMMA

地方ビジネスには、「明確な勝ちパターン」が存在します

都会の真似をした「小手先のテクニック」は必要ありません。地方特有の戦い方である**【3つの鉄則】**を守るだけで

限られた人手と予算でも「地域で一番選ばれる会社」になることができます。

✔️ 地方特有の強みを活かす

大手にはできない「人間的なつながり」が最大の武器です

✔️ 仕組みで集客を自動化

広告費をかけずに、スマホが24時間あなたの代わりに働きます

✔️ 第一印象で信頼を勝ち取る

プロらしさを一瞬で伝え、相見積もりを排除します

Made with GAMMA

これからお伝えする「3つの鉄則」

この3つを順番に実行するだけで、あなたの会社は「地域で一番選ばれる存在」に変わります。

1	2	3
鉄則1 **「誰から買うか」を極める** 価格競争から抜け出す「人」の見せ方	鉄則2 **検索のトップに立つ** 24時間365日スマホが集客してくれる仕組み	鉄則3 **第一印象で決着をつける** 「プロの権威」を一瞬で伝えるデザイン力

Made with GAMMA

鉄則 1

「何を買うか」より 「誰から買うか」を極める

～価格競争を終わらせる、「顔」と「人柄」の出し方～

大手や競合と同じ土俵（価格・スペック）に立ってはいけません。地方ビジネスにおいて、お客様の最終的な決め手は**「この社長なら任せられる」という人間的な安心感**です。

Made with GAMMA

鉄則1 実践ポイント

商品ではなく「人」を売る

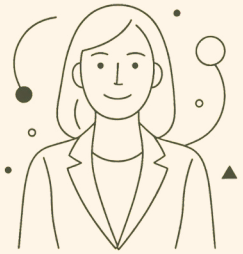

代表の「顔」と「想い」を前面に

代表者の写真とメッセージをホームページに掲載し、人間的な親しみを伝えましょう。

スタッフが真剣に働く姿を見せる

現場の様子や作業風景をリアルに発信することで、誠実さと技術力が伝わります。

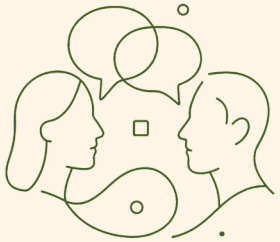

失敗談もオープンに語る

完璧を演じるより、正直な姿勢が「この人に頼みたい」という感情を引き出します。

Made with GAMMA

鉄則 2

「地域名×業種」で必ず 検索のトップに立つ

〜24時間365日、スマホの中で「客引き」をさせる仕組み〜

どれだけ優れたサービスでも、スマホの中で見つからなければ、存在しないのと同じです。「知られていない」というだけで、毎日見えないお客様を逃し続けています。

チラシを配り歩かなくても、Googleマップや検索結果が、あなたの代わりに休まず「客引き」をしてくれます。

Made with GAMMA

鉄則2 実践ポイント

スマホ検索の「先頭」を獲る

- Googleビジネス整備
- 地域名SEO対策
- 口コミ継続収集

「〇〇市 リフォーム」「〇〇駅 整体」と検索した時、必ず一番最初にあなたの会社が目に入る状態を作ること。Googleマップや検索結果で上位表示されることで、広告費ゼロで集客が自動化されます。

Made with GAMMA

鉄則 3

「第一印象」で相見積もりを排除する

～安っぽさを削ぎ落とし、一瞬で「プロの権威」を伝える～

⚠️ こんなサイト、大丈夫ですか？

- デザインが古臭い・素人っぽい
- スマホで見づらい
- 情報が散らかっていて分かりにくい

クリック3秒で離脱されています

せっかく検索で一番上に見つけてもらっても、ホームページが「安っぽい」状態では、お客様は即座に離脱します。第一印象がすべてを決めます。

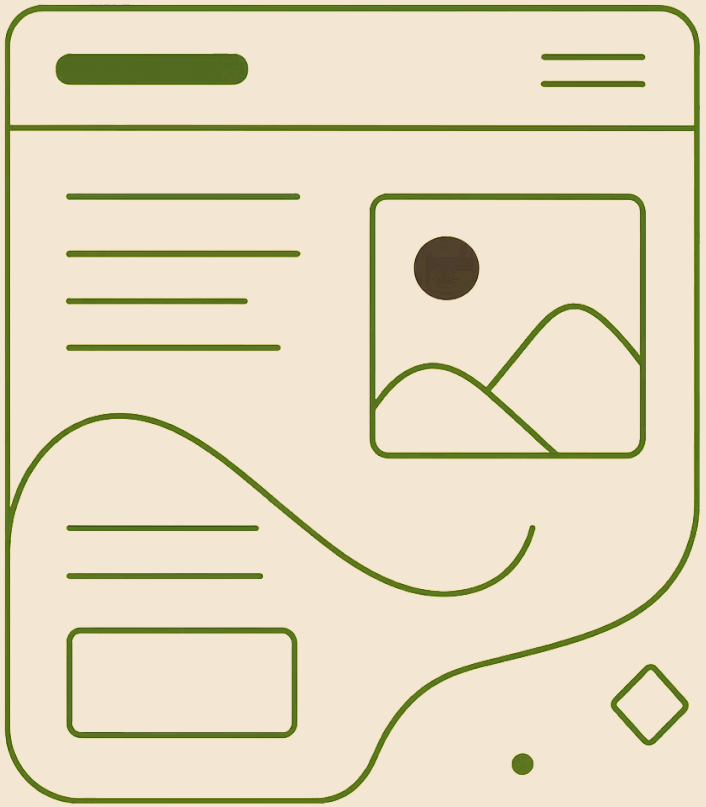

Made with GAMMA

まとめ：3つの鉄則を今日から実行しましょう

鉄則1：「人」を売る

顔・想い・ストーリーを前面に出し、「この人に頼みたい」と思わせましょう

鉄則2：検索トップに立つ

地域名×業種のキーワードでGoogleの先頭を獲り、24時間集客を自動化しましょう

鉄則3：第一印象で決着をつける

プロらしいホームページで、来訪者を「問い合わせ」へと確実に導きましょう

この3つを順番に整えるだけで、地域で一番選ばれる存在になれます。価格競争とは無縁の「勝てる仕組み」を、今日から一歩ずつ作り始めましょう。

Made with GAMMA