規制番号　名称	01-0236 大芝水門東　(UD-TTR)	運　用	2019年2月13日	製造番号	K0000001
				製造年月	2018年10月
管制番号　名称	10236 大芝水門東　1012号	開始日時	4時20分　～	メーカー	日本信号(株)

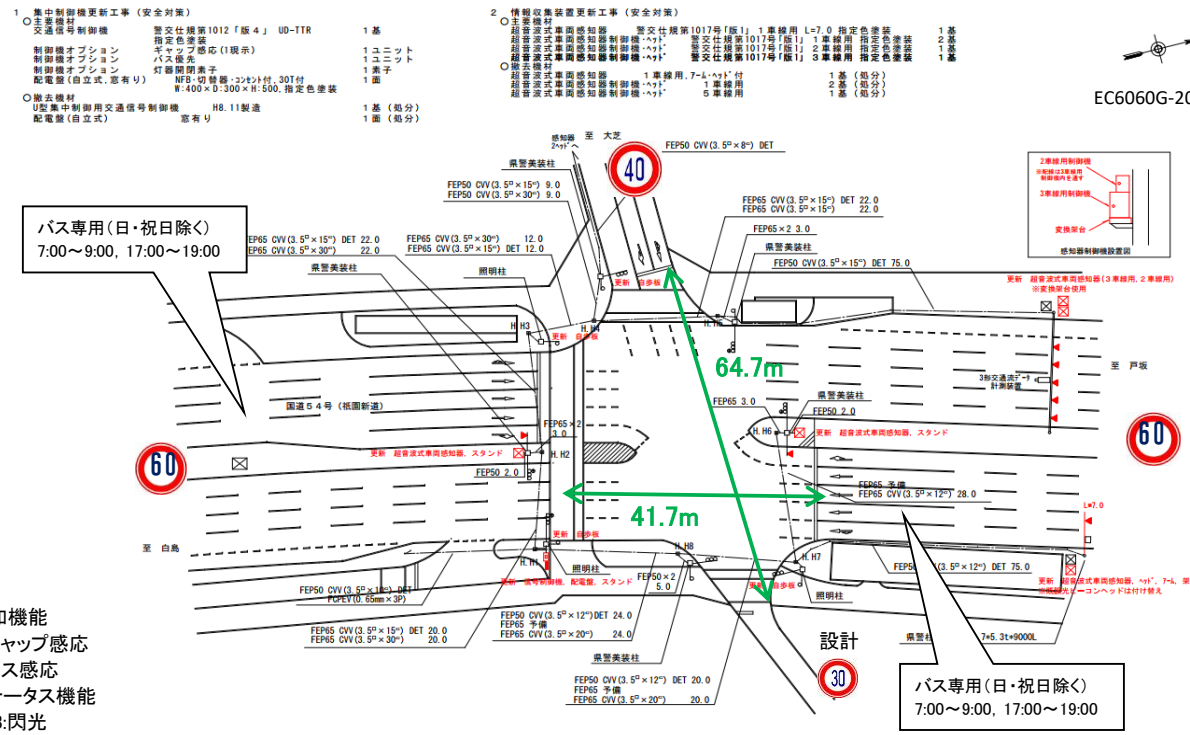

ステップ番号	1	2	3	4	5	6	7	8	9	10	11	12	13	14	15	16	17	18	19	20
ステップ名称	1PG	1PW	1 G	1 Y	2 A	2 Y	2 R	3PG	3PW	3 G	3 Y	3 R								

流動図

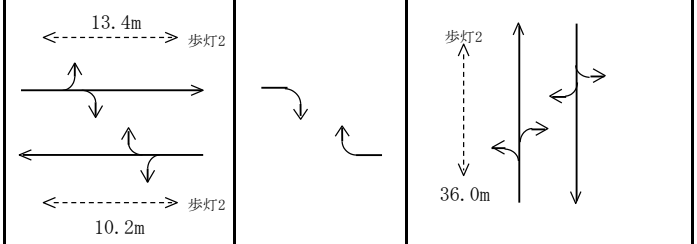

※3現示は8,9Stepで保障(終日)

1P　[1P]																				
1　[1V]																				
1右矢　[1A]																				
2P　[2P]																				
2　[2V]																				

PTPS	青延長												
								赤短縮					
ステップ機能	ギャップ補正				ギャップ感応								
PU	109				109			109					
PL　(~~79秒~~)	14	5	2	3	5	2	3	24	12	2	3	4	
保安秒時　(~~180秒~~)	95	5	2	3	11	2	3	38	12	2	3	4	
最長時間(秒)	110	110	110	10	110	10	10	110	110	110	10	10	
最短時間(秒)	6	0.95	0.95	0.95	0.95	0.95	0.95	6	0.95	0.95	0.95	0.95	
AB連動出力													

走行時間:7秒　感応最大10秒

7:00～9:00(平日・土曜日)

ギャップ感応(月～土　7:00-9:00 停止)
単位青:　5秒
09:00-17:00 短縮:10秒, 延長:10秒
17:00-09:00 短縮:10秒, 延長:　5秒

規制番号 名称	1-0236 大芝水門東	運 用	H. 9年 1月29日	製造番号	6M0029
管制番号 名称	01-0236 大芝水門東 (UC集中)	開始日時	10時46分 ～	製造年月	平成 8年11月

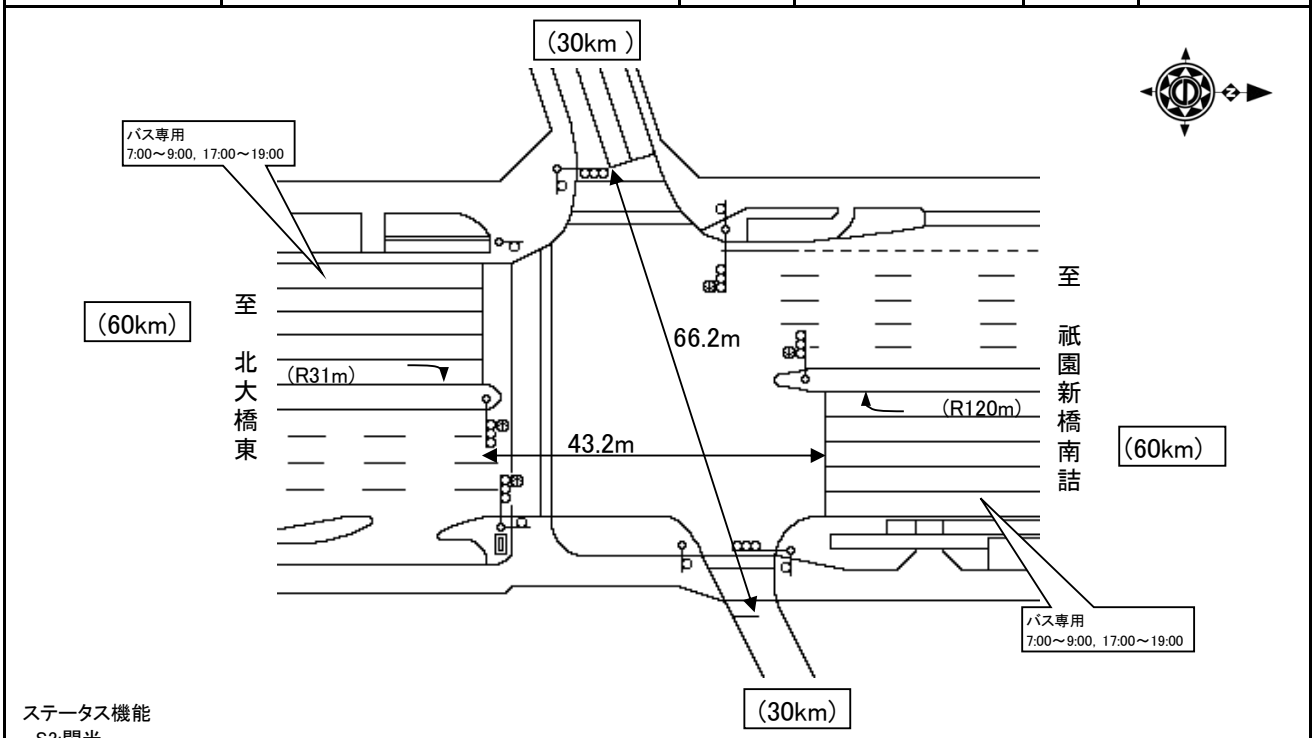

ステータス機能
S3:閃光

ステップ番号	1	2	3	4	5	6	7	8	9	10	11	12	13	14	15	16	17	18	19	20
ステップ名称	1PG	1PG	1PW	1 G	1 Y	2 A	2 Y	2 R	3PG	3PW	3 G	3 Y	3 R							

流動図

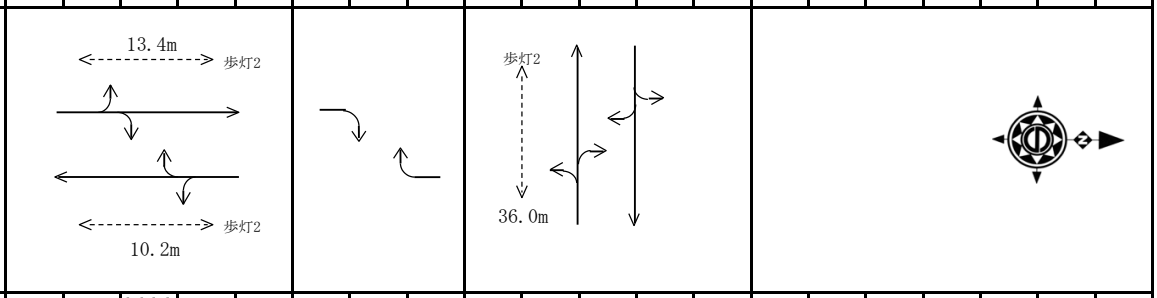

1P [1P]																				
1 [1V]																				
1右矢 [1A]																				
2P [2P]																				
2 [2V]																				
ギャップ感応		補正				感応									短縮10秒 延長5秒 単位青6秒(終日)					
PTPS		青延長													最大10秒。補正は同ステップ					
									赤短縮						7:00～9:00(平日・土曜日)					
最終指定					○			○					○							
可変指定		○				○			○											
安全必要秒時	14	1	5	2	3	5	2	3	24	12	2	3	4							
定周期 (~~120~~秒)	10	36	5	2	3	8	2	3	30	12	2	3	4							
保安秒時 (~~160~~秒)	30	45	10	6	3	8	2	3	20	24	2	3	4							
最長時間(秒)	110	110	110	110	10	110	10	10	110	110	110	10	10							
最短時間(秒)	6	0.95	0.95	0.95	0.95	0.95	0.95	0.95	6	0.95	0.95	0.95	0.95							
AB連動出力	A	A	B	B	B	B	B	B	B	A	A	A	A							