規制番号　名称	02-0014 休山トンネル東口　(UD-TTR)	運　用	2018年2月27日	製造番号	T23120
管制番号　名称	20014 休山トンネル東口　1012号「版4」	開始日時	5時39分　～	製造年月	2017年11月
				メーカー	(株)京三製作所

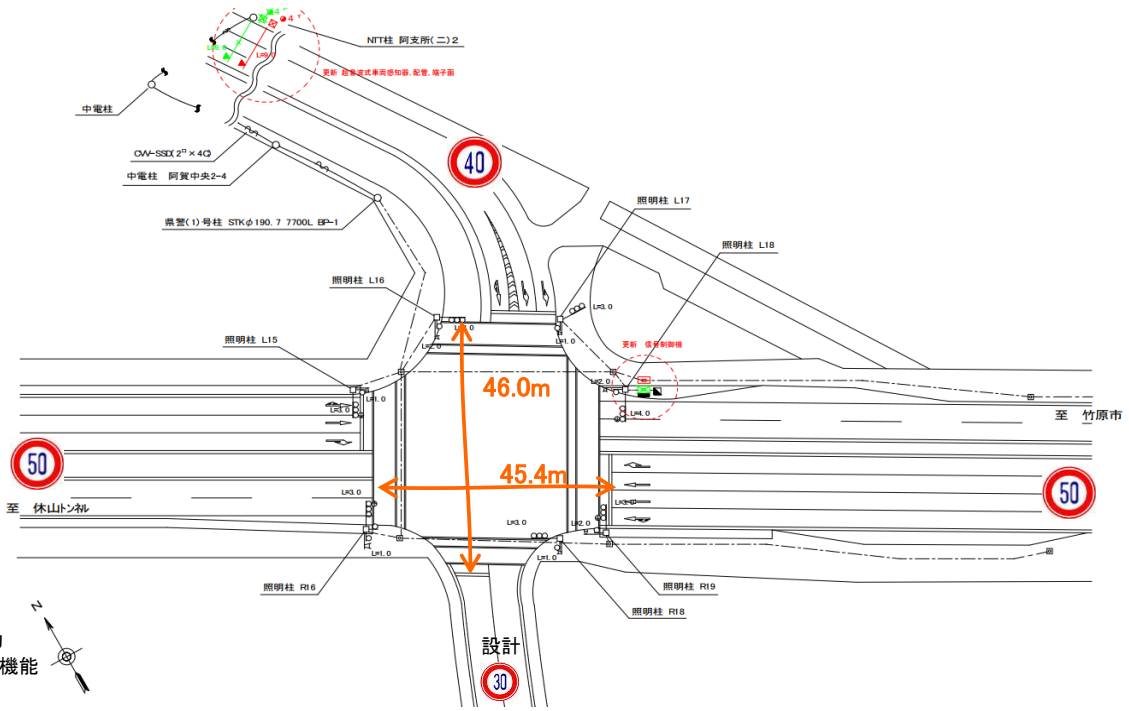

付加機能
連動出力
ステータス機能
S3:閃光

ステップ番号	1	2	3	4*	5	6	7*	8	9	10	11	12*	13	14	15	16	17	18	19	20
ステップ名称	1PG	1PW	1 G	1 Y	1 A	1 Y	1 R	2PG	2PW	2 G	2 Y	2 R								
流動図	25.4m 歩灯2 / 歩灯2 13.0m							歩灯2 27.5m / 歩灯2 27.5m												
1P　[1P]																				
1　[1V]																				
1右矢　[1A]																				
2P　[2P]																				
2　[2V]																				
PU	109				109			109												
PL　(~~97秒~~)	26	9	2	3	5	2	3	28	10	2	3	4								
保安秒時(~~160秒~~)	72	9	2	3	18	2	3	32	10	2	3	4								
最長時間(秒)	110	110	110	10	110	10	10	110	110	110	10	10								
最短時間(秒)	6	0.95	0.95	0.95	0.95	0.95	0.95	6	0.95	0.95	0.95	0.95								
AB連動出力	A	B	B	B	B	B	B	B	A	A	A	A								

規制番号 名称	20014 休山トンネル東口	運 用	H.21年 1月29日	製造番号	3M0105
管制番号 名称	20014 休山トンネル東口 （U集中）	開始日時	10時17分 ～	製造年月	平成 5年12月

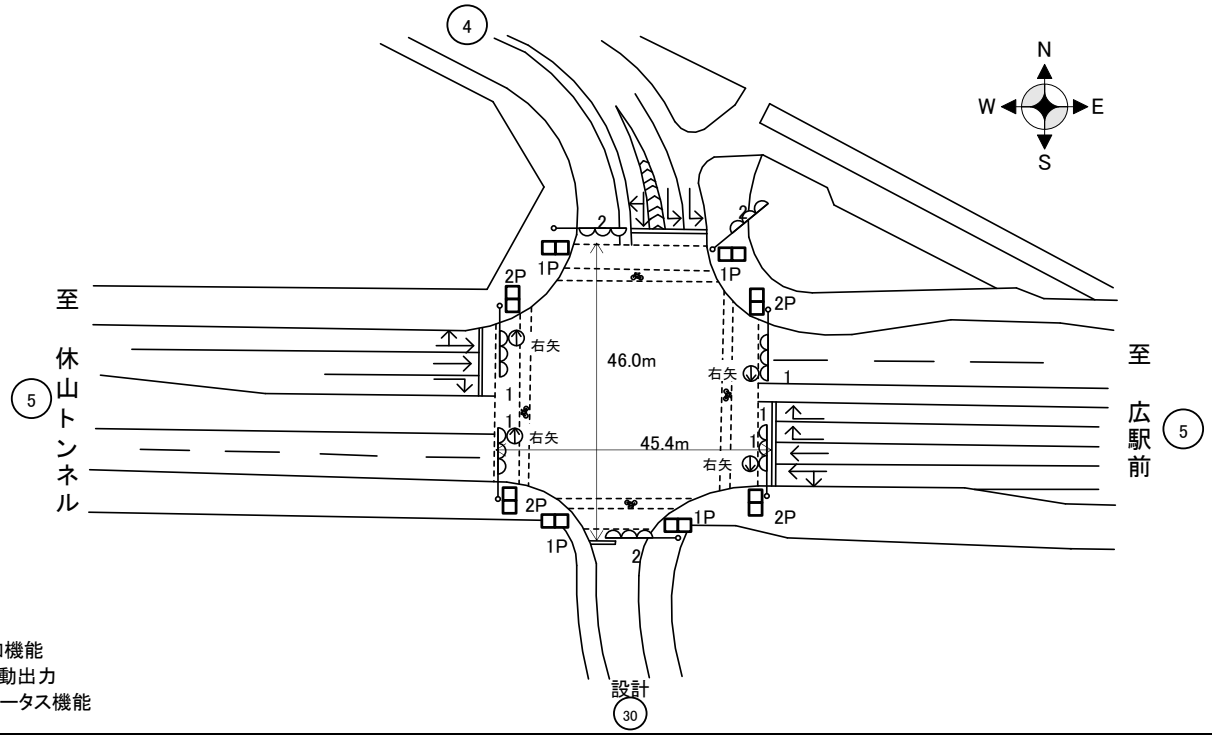

付加機能
連動出力
ステータス機能

ステップ番号	1	2	3	4	5*	6	7	8*	9	10	11	12	13*	14	15	16	17	18	19	20
ステップ名称	1PG	1PW	1 G	1 Y	1 R	1 A	1 Y	1 R	2PG	2PW	2 G	2 Y	2 R							
流動図	25.4m 歩灯2 / 13.0m 歩灯2								歩灯2 27.5m / 歩灯2 27.5m											
1P ［1P］	―	‖‖	―	―	―	―	―	―	―	―	―	―	―							
1 ［1V］	―	―	―	∧∨	―	―	∧∨	―	―	―	―	―	―							
1右矢 ［1A］					→															
2P ［2P］	―	―	―	―	―	―	―	―	―	‖‖	―	―	―							
2 ［2V］	―	―	―	―	―	―	―	―	―	―	―	∧∨	―							
(2左矢) ［2A］						←	←													
(2') ［3V］	―	―	―	―	―	―	∧∨	―	―	―	―	∧∨	―							
(2'左矢) ［3A］						←														
PU	109					109			109											
PL （ #### ）	26	9	2	3	3	5	2	3	28	10	2	3	4							
定周期 （ #### ）	24	8	2	3	3	29	2	4	27	9	2	3	4							
保安秒時（ #### ）	24	8	2	3	3	14	2	4	42	9	2	3	4							
最長時間(秒)	110	110	110	10	10	110	10	10	110	110	110	10	10							
最短時間(秒)	6	0.95	0.95	0.95	0.95	0.95	0.95	0.95	6	0.95	0.95	0.95	0.95							
AB連動出力	A	B	B	B	B	B	B	B	B	A	A	A	A							