規制番号　名称	03-0014	竹原区検察庁北		運　用	令和3年9月29日	製造番号	1J2111
制御機機種	KS-17	UC 2-2-0		開始日時	14時45分 ～	製造年月	2021/9
警交仕規 1012号「版4」	製作所	コイト電工株式会社	作動時間	06:00～22:00以降閃光		施工会社	コイト電工(株)
署別　竹原	付加機能	系統、時刻修正					

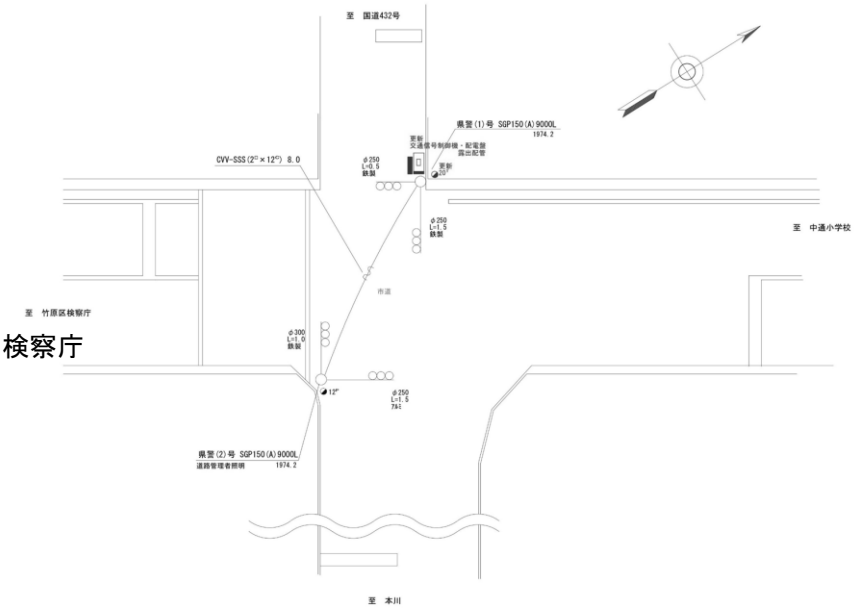

鍵:新仕様

ステップ番号	1	2	3	4	5	6	7	8	9	10	11	12	13	14	15	16	17	18	19	20
ステップ名称	1PG	1PW	1G	1Y	1R	2PG	2PW	2G	2Y	2R										

流動図

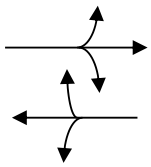

5.2m 歩灯なし

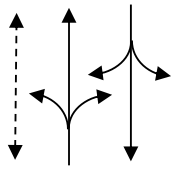

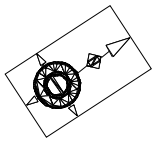

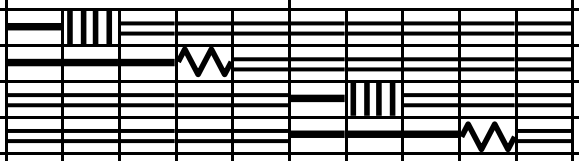

		1	2	3	4	5	6	7	8	9	10	11	12	13	14	15	16	17	18	19	20
1P	[1P]																				
1	[1V]																				
2P	[2P]																				
2	[2V]																				

パターン																		周期	オフセット秒
保安	13	10	5	3	3	10	8	2	3	3								60	
P1	13	10	5	3	3	10	8	2	3	3								60	0
P2	23	10	5	3	3	10	8	2	3	3								70	0
P3	33	10	5	3	3	10	8	2	3	3								80	0
P4																		0	
P5																		0	
P6																		0	
P7																		0	
P8																		0	
P9																		0	
PA																		0	

パタン切替		(1) 平日			(2) 土曜			(3) 日曜			(4)特殊日1			(5)特殊日2			(6)特殊日3			(7)特殊日4		
	切替番号	時	分	パタン番号	時	分	パタン番号	時	分	パタン番号	時	分	パタン番号	時	分	パタン番号	時	分	パタン番号	時	分	パタン番号
	1	6	00	1	6	00	1	6	00	1												
	2	7	00	3	7	00	3	7	00	3												
	3	9	00	1	9	00	1	9	00	1												
	4	16	00	2	16	00	2	16	00	2												
	5	18	00	1	18	00	1	18	00	1												
	6																					
	7																					
	8																					
	9																					
	A																					

動作切替				
	系統	00:00～00:00	00:00～00:00	00:00～00:00
	閃光	22:00～06:00	22:00～06:00	22:00～06:00

系統動作定数	
同期点	1ステップ始め
追従幅	−5/+15(20%)
追従階梯秒数配分	等分
主現示追従階梯	1ステップ
従現示追従階梯	6ステップ
時刻修正	●(GPS)

連動子機機能定数	
DC方式	
AC方式	
同期階梯1(B／Y1)	
同期階梯2(A／Y2)	
周期監視時間	
共通オフセット1	
共通オフセット2	
連動親機	

分周期連動機能定数	
分周期連動指定	
実行しきい値	
連動パターン指定	

交通弱者感応定数	
感応階梯	ステップ
補正階梯	ステップ
倍率指定 (10～19)	×0.1倍
弱者用保証青時間(0～99)	秒

ギャップ感応定数	単位1					単位2				
		短縮 Ts	延長 Te	単位青 上り0.1秒	単位青 下り0.1秒		短縮 Ts	延長 Te	単位青 上り0.1秒	単位青 下り0.1秒
	P1					P1				
	P2					P2				
	P3					P3				
	P4					P4				
	P5					P5				
	P6					P6				
	P7					P7				
	P8					P8				
	P9					P9				
	PA					PA				
	感応階梯	補正階梯	感知器指定			感応階梯	補正階梯	感知器指定		

備 考

地点感応制御機の場合左記の
ギャップ感応定数表の内容は
下記の通りです。(U／UC形の場合)

短縮 Ts → 短縮限度秒数です。
延長 Te → 延長限度秒数です。
単位青 上り → 単位青です。
単位青 下り → 単位青です。
単位青秒数は 0.1秒単位です。
初期青 → 延長ステップの保証秒数です。
初期青はパタン時間になります。

名称はこのように変更してください。

リコール定数								
	感応階梯		ステップ					
	補正階梯		ステップ					
	感知器指定	押ボタン		車両				
	押ボタン受付禁止階梯				開始		終了	
	車両リコール受付禁止階梯				開始		終了	

曜日固定祝祭日テーブル

	月	週	曜日	休日解除
1	1	2	1	
2	7	3	1	
3	9	3	1	
4	10	2	1	

規制番号	03-0014
名 称	竹原区検察庁北

設定変更履歴

年月日	変更内容
2021年9月29日	制御機更新