規制番号 名称	03-0054	中央3丁目		運 用	2023年1月16日		製造番号	K0000004
制御機機種	交通信号制御機（多段系統式）	EC6650K+34001001		開始日時	11時05分	～	製造年月	2022年12月
警交仕規第1012号版5	製作所	日本信号株式会社	作動時間	6:00～23:00以降閃光			施工会社	日信電子サービス㈱
署別 竹原	付加機能	系統						新型錠

2023年1月16日 確認

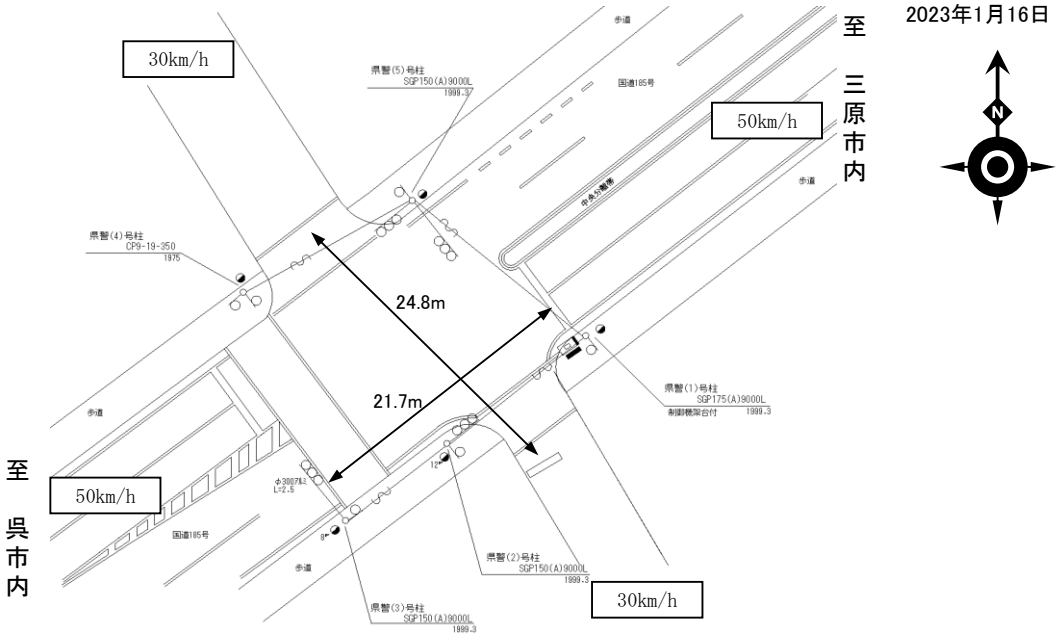

EC6650K-6229
PD1219A V3.01

ステップ番号	1	2	3	4	5	6	7	8	9	10	11	12	13	14	15	16	17	18	19	20
ステップ名称	1PG	1PW	1G	1Y	1R	2PG	2PW	2G	2Y	2R										

流動図

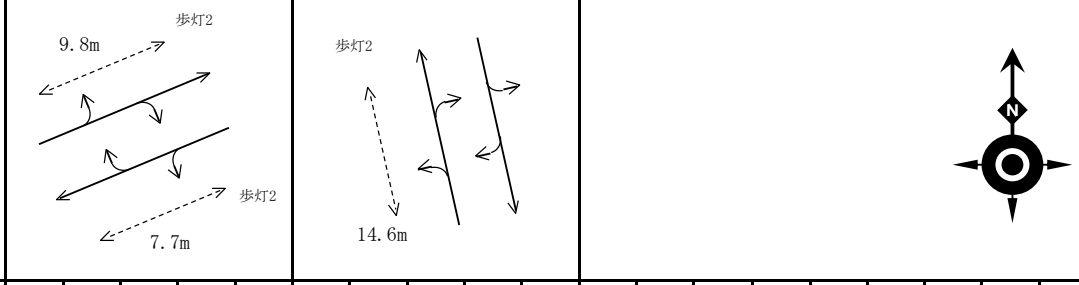

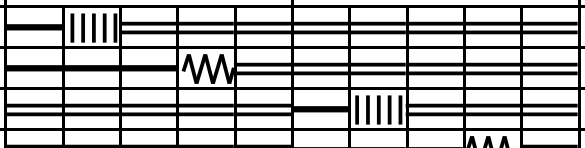

パターン																			周期	オフセット 秒
保安	57	5	2	3	3	27	5	2	3	3									110	
P0																			0	
P1	42	5	2	3	3	22	5	2	3	3									90	40
P2	52	5	2	3	3	22	5	2	3	3									100	40
P3	57	5	2	3	3	27	5	2	3	3									110	10
P4																			0	
P5																			0	
P6																			0	
P7																			0	
P8																			0	
P9																			0	
PA																			0	
最長時間(秒)	110	110	110	10	10	110	110	110	10	10										
最短時間(秒)	6	0.95	0.95	0.95	0.95	6	0.95	0.95	0.95	0.95										
AB出力	A	B	B	B	B	B	A	A	A	A										

パタン切替		(1) 平日			(2) 土曜			(3) 日曜			(4)特殊日1			(5)特殊日2			(6)特殊日3			(7)特殊日4		
	切替番号	時	分	パタン番号	時	分	パタン番号	時	分	パタン番号	時	分	パタン番号	時	分	パタン番号	時	分	パタン番号	時	分	パタン番号
	1	6	00	1	6	00	1	6	00	1												
	2	6	30	3	6	30	3	8	00	2												
	3	9	00	2	9	00	2	10	00	1												
	4	11	00	1	11	00	1	15	00	2												
	5	15	00	3	15	00	3	18	00	1												
	6	18	00	2	18	00	2															
	7	20	00	1	20	00	1															
	8																					
	9																					
	A																					

動作切替							
	系統	00:00～00:00	00:00～00:00	00:00～00:00			
	閃光	23:00～6:00	23:00～6:00	23:00～6:00			

系統動作定数		
	同期点	1ステップ始まり
	追従幅	＋15%・－5%
	追従階梯秒数配分	均等
	主現示追従階梯	1ステップ
	従現示追従階梯	6ステップ
	時刻修正	○(GPS)

連動子機機能定数		
	DC方式	
	AC方式	
	同期階梯1(B／Y1)	
	同期階梯2(A／Y2)	
	周期監視時間	
	共通オフセット1	
	共通オフセット2	
	連動親機	

分周期連動機能定数		
	実行しきい値	
	連動パターン	

交通弱者感応定数	
感応階梯	ステップ
補正階梯	ステップ
倍率指定 (10～19)	×0．1倍
弱者用保証青時間(0～99)	秒

ギャップ感応定数	単位1					単位2				
		短縮 Ts	延長 Te	単位青 上り0．1秒	単位青 下り0．1秒		短縮 Ts	延長 Te	単位青 上り0．1秒	単位青 下り0．1秒
	P1					P1				
	P2					P2				
	P3					P3				
	P4					P4				
	P5					P5				
	P6					P6				
	P7					P7				
	P8					P8				
	P9					P9				
	PA					PA				
	感応階梯					感応階梯				

備考
地点感応制御機の場合左記の
ｷﾞｬｯﾌﾟ感応定数表の内容は
下記の通りです。

短縮 Ts → ありません。
延長 Te → 限度青です。
単位青 上り → 単位青です。
単位青 下り → ありません。
単位青秒数は0.5秒単位です。

リコール定数								
	感応階梯		ステップ					
	補正階梯		ステップ					
	感知器指定	押ボタン		車両				
	押ボタン受付禁止階梯				開始		終了	
	車両リコール受付禁止階梯				開始		終了	

特殊日(プロ多)

平土休	西暦	月	日	
				平日(1)
				土曜(2)
				休日(3)
				毎年(55)

規制番号	03-0054
名称	中央3丁目

設定変更履歴

年月日	変更内容
2015年5月13日	設定表確認修正
2023年1月16日	制御機更新