規制番号　名称	01-0266　安佐市民病院入口　UD-TTR	運　用	2023年2月21日	製造番号	220638
管制番号　名称	10266　安佐市民病院入口　1012号「版5」	開始日時	22時38分　～	製造年月	2022年11月
				メーカー	住友電工

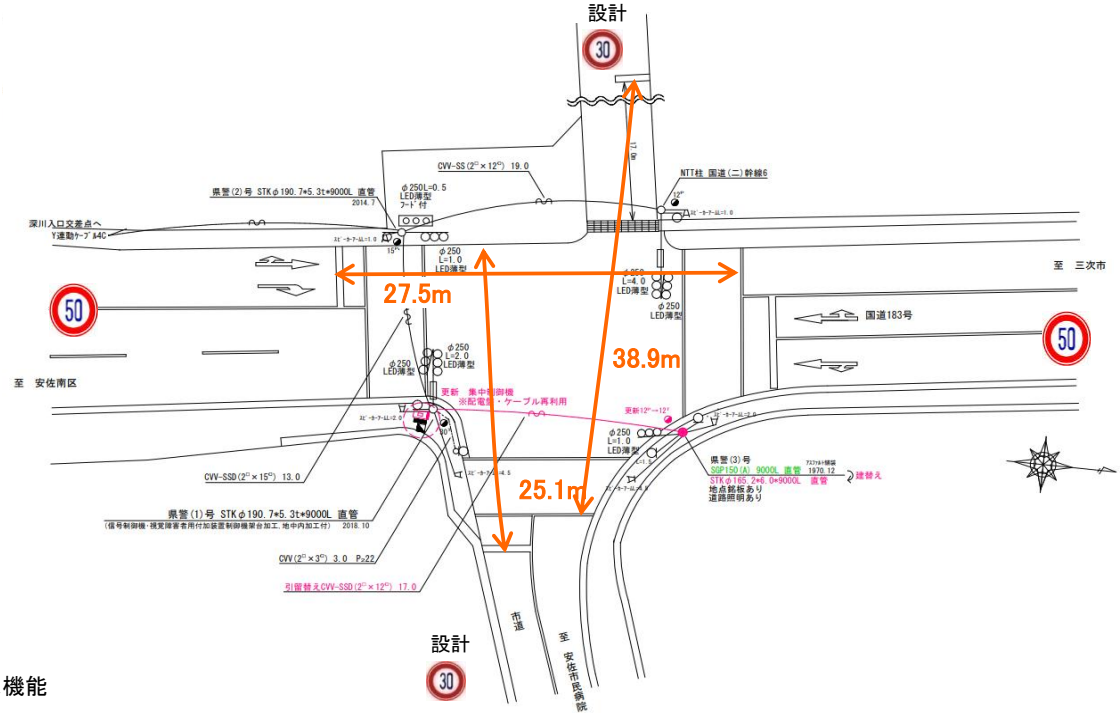

ステータス機能
S3:閃光

ステップ番号	1	2	3	4	5	6	7	8	9	10	11	12	13	14	15	16	17	18	19	20
ステップ名称	1PG	1PW	1 G	1 Y	2 G	2 Y	2 R	3PG	3PW	3 G	3 Y	3 R								

流動図

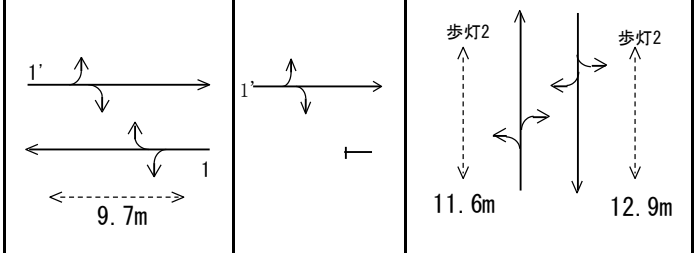

１Ｐ　[1P]	―	‖	―	―	―	―	―	―	―	―	―	―								
１　[1V]	―	―	―	∧	―	―	―	―	―	―	―	―								
１'　[2V]	―	―	―	―	―	∧	―	―	―	―	―	―								
３Ｐ　[3P]	―	―	―	―	―	―	―	―	‖	―	―	―								
３　[3V]	―	―	―	―	―	―	―	―	―	―	∧	―								
ＰＵ	109				109			109												
ＰＬ　（ 57秒 ）	10	5	2	3	5	3	2	13	5	2	3	4								
保安秒時　（ 150秒 ）	82	5	2	3	20	3	2	19	5	2	3	4								
最長時間（秒）	110	110	110	10	110	10	10	110	110	110	10	10								
最短時間（秒）	6	0.95	0.95	0.95	0.95	0.95	0.95	6	0.95	0.95	0.95	0.95								
ＡＢ連動出力																				

規制番号 名称	1-0266 安佐市民病院入口	運 用	H.11年12月 2日	製造番号	9E0066
管制番号 名称	340266 安佐市民病院入口 （Ｉ型）	開始日時	10時10分 ～	製造年月	平成11年11月

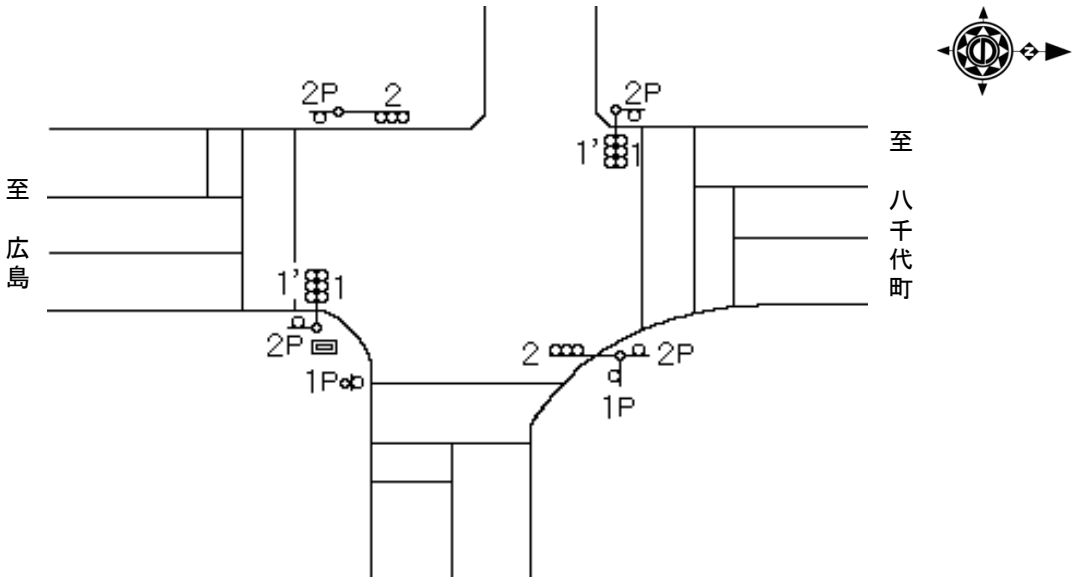

付加機能
　連動出力
ステータス機能
　S3:閃光
その他
　シリアル／パス端子

H21.7.31 終日化

ステップ番号	1	2	3	4	5	6	7	8	9	10	11	12	13	14	15	16	17	18	19	20
ステップ名称	1PG	1PG	1PW	1 G	1 Y	1 G	1 Y	1 R	2PG	2PW	2 G	2 Y	2 R							

流動図

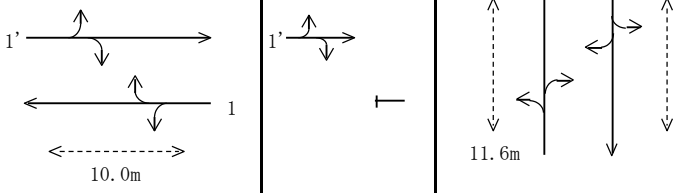

01-0774 深川入口に1Y(4ｽﾃｯﾌﾟ)AC連動出力

	1	2	3	4	5	6	7	8	9	10	11	12	13	14	15	16	17	18	19	20
1P [1P]	―	―	‖	―	―	―	―	―	―	―	―	―	―							
1 [1V]	―	―	―	―	∧	―	―	―	―	―	―	―	―							
1' [2V]	―	―	―	―	―	―	∧	―	―	―	―	―	―							
3P [3P]	―	―	―	―	―	―	―	―	―	‖	―	―	―							
3 [3V]	―	―	―	―	―	―	―	―	―	―	―	∧	―							
最終指定	○				○			○					○	スプリット数: 4						
可変指定	○	○				○			○											
保安秒時(####)	40	65	5	6	3	8	3	2	12	5	6	3	2							
最長時間(秒)	110	110	110	110	10	110	10	10	110	110	110	10	10							
最短時間(秒)	6	0.95	0.95	0.95	0.95	0.95	0.95	0.95	6	0.95	0.95	0.95	0.95							
AB連動出力	A	A	B	B	B	B	B	B	B	A	A	A	A							