規制番号　名称	01-0505 高陽団地口　(UD-RTR)	運　用	2022年2月17日	製造番号	T69819
管制番号　名称	10505 高陽団地口　1012号「版4」	開始日時	3時19分　～	製造年月	2021年12月
				メーカー	(株)京三製作所

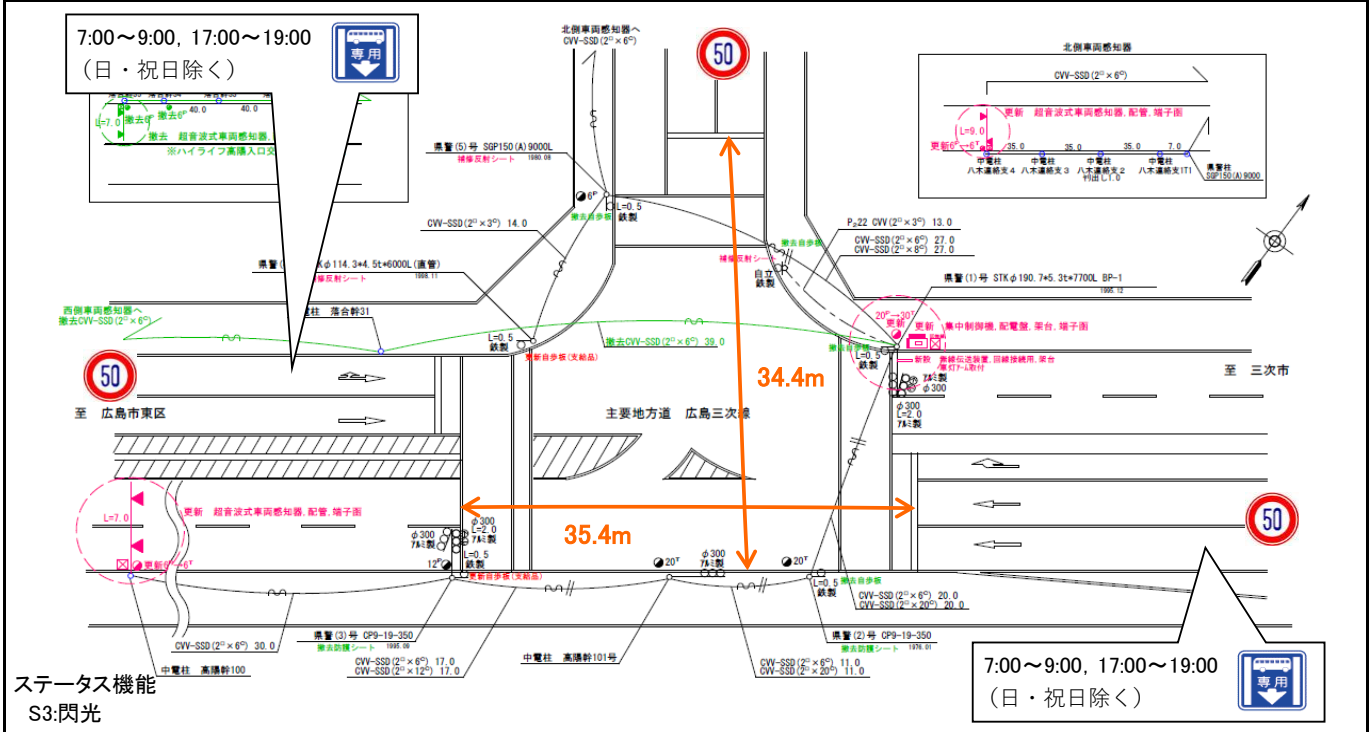

ステータス機能
S3:閃光

ステップ番号	1	2	3	4	5	6	7	8	9	10	11	12	13	14	15	16	17	18	19	20
ステップ名称	1PG	1PW	1 G	1 Y	1 A	1 Y	1 R	2PG	2PW	2 G	2 Y	2 R								

流動図

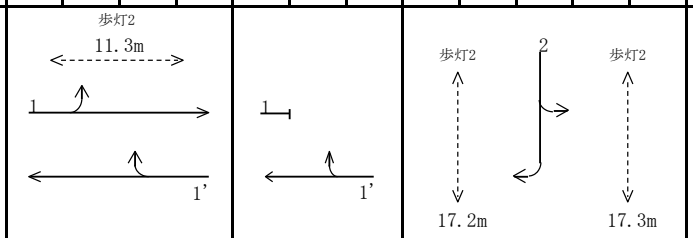

		1	2	3	4	5	6	7	8	9	10	11	12	13	14	15	16	17	18	19	20
1P	[1P]		▮▮▮▮																		
1'	[1V]				∧∨		∧∨														
1	[2V]				∧∨																
1'直矢	[1A]				↑																
1'右矢	[2A]					→															
2P	[3P]									▮▮▮▮											
2	[3V]											∧∨									
PU		109				109			109												
PL　(64秒)		12	5	2	3	5	2	3	18	6	2	3	3								
保安秒時　(140秒)		72	5	2	3	10	2	3	29	6	2	3	3								
最長時間(秒)		110	110	110	10	110	10	10	110	110	110	10	10								
最短時間(秒)		6	0.95	0.95	0.95	0.95	0.95	0.95	6	0.95	0.95	0.95	0.95								
AB連動出力																					

規制番号 名称	1-0505 高陽団地口	運 用	H.17年 3月 1日	製造番号	9B0026
管制番号 名称	01-0505 高陽団地口 (UC形制御機)	開始日時	21時26分 ～	製造年月	1999年2月

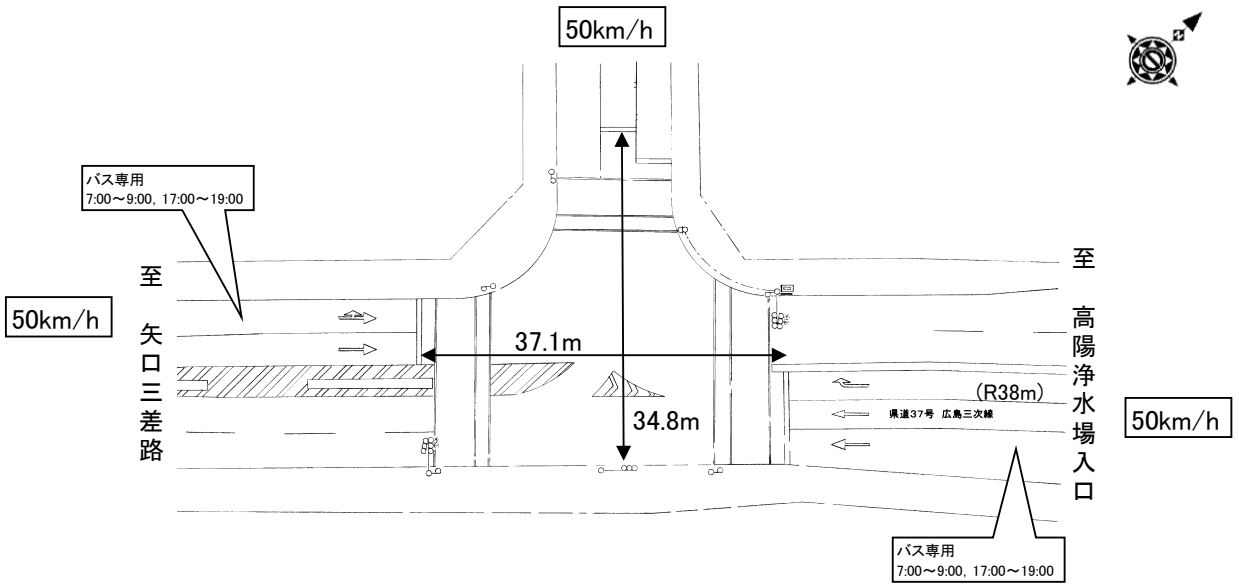

ステータス機能
S3:閃光

ステップ番号	1	2	3	4	5	6	7	8	9	10	11	12	13	14	15	16	17	18	19	20
ステップ名称	1PG	1PW	1 G	1 Y	2 G	2 Y	2 R	3PG	3PW	3 G	3 Y	3 R								

流動図

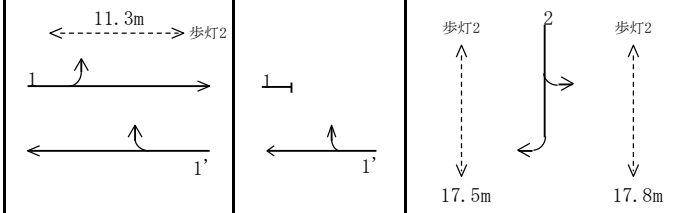

	1	2	3	4	5	6	7	8	9	10	11	12	13	14	15	16	17	18	19	20
1P [1P]	―	‖	―	―	―	―	―	―	―	―	―	―								
1 [1V]	―	―	―	∧	―	―	―	―	―	―	―	―								
1' [1G 1X 2X]	―	―	―	∧	―	∧	―	―	―	―	―	―								
3P [2P]	―	―	―	―	―	―	―	―	‖	―	―	―								
3 [2V]	―	―	―	―	―	―	―	―	―	―	∧	―								
2P [2P]				―	↑	―														
2 [2V]					→															
最終指定				○			○					○								
可変指定	○				○			○												
安全必要秒時	12	5	2	3	5	3	3	18	6	2	3	3								
保安秒時 (140秒)	85	5	2	3	6	2	3	20	6	2	3	3								
最長時間(秒)	110	10	110	10	110	10	10	110	10	110	10	10								
最短時間(秒)	6	0.95	0.95	0.95	0.95	0.95	0.95	6	0.95	0.95	0.95	0.95								
AB連動出力	A	B	B	B	B	B	B	B	A	A	A	A								