規制番号 名称	01-0671 十日市町2丁目	運 用	2011年2月23日	製造番号	100646
				製造年月	2011年1月
管制番号 名称	10671 十日市町2丁目 (UC形)	開始日時	1時33分 ～	メーカー	住友電気工業㈱

Int019

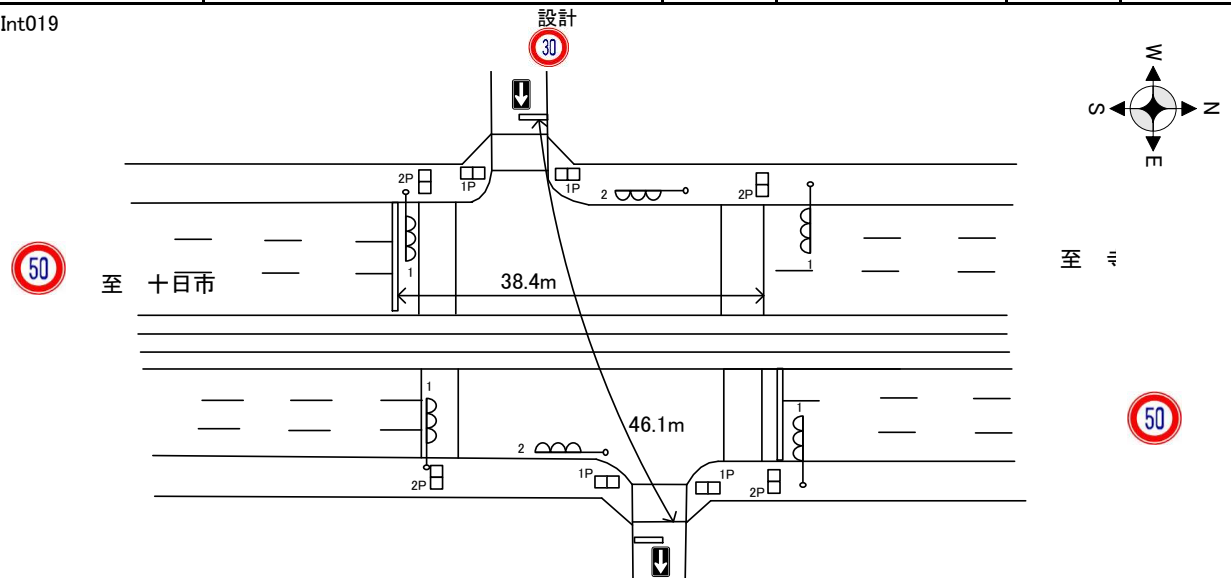

ステータス機能
S3:閃光
その他
中継端子

ステップ番号	1	2	3	4	5*	6	7	8	9	10*	11	12	13	14	15	16	17	18	19	20
ステップ名称	1PG	1PW	1 G	1 Y	1 R	2PG	2PW	2 G	2 Y	2 R										
流動図	5.7m 歩灯2 / 6.0m 歩灯2					歩灯2 / 27.8m / 歩灯2 / 28.0m														
1P [1P]																				
1 [1V]																				
2P [2P]																				
2 [2V]																				
PU	109					109														
PL (67秒)	7	5	2	3	3	28	10	2	3	4							10Step:計算上6秒			
保安秒時(120秒)	60	5	2	3	3	28	10	2	3	4										
最長時間(秒)	110	110	110	10	10	110	110	110	10	10										
最短時間(秒)	6	0.95	0.95	0.95	0.95	6	0.95	0.95	0.95	0.95										
AB連動出力	A	B	B	B	B	B	A	A	A	A										

規制番号 名称	10671 十日市2丁目	運 用	H. 年 月 日	製造番号	1C1641
				製造年月	平成 3年 3月
管制番号 名称	10671 十日市2丁目 （A集中）	開始日時	時 分 ～	メーカー	松下電器産業㈱

Int019

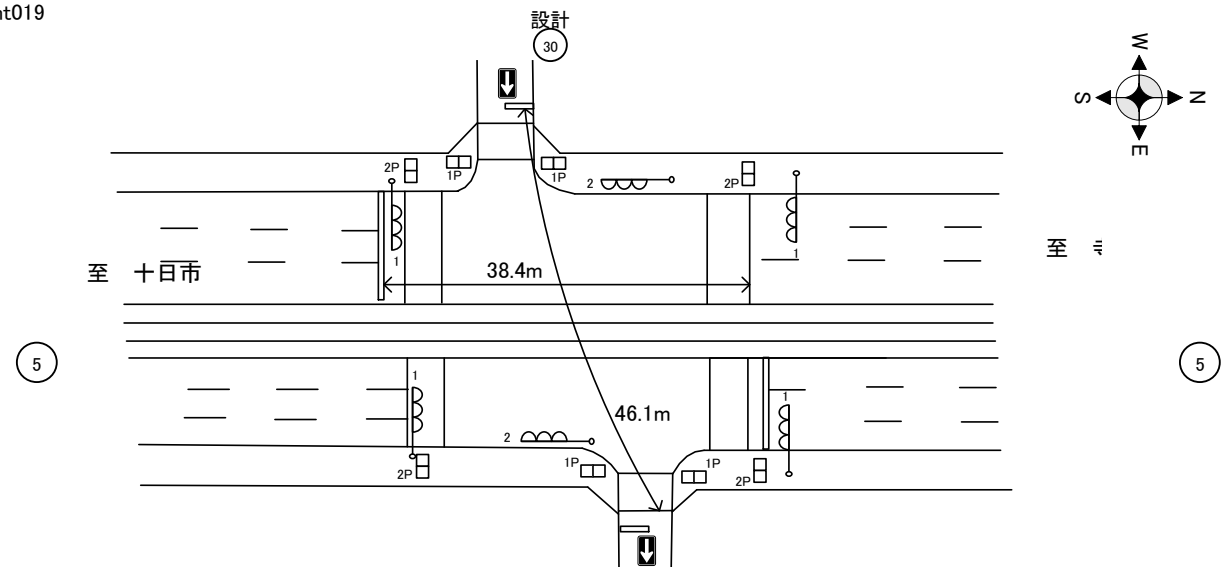

ステータス機能
S3:閃光
その他

ステップ番号	1	2	3	4	5*	6	7	8	9	10*	11	12	13	14	15	16	17	18	19	20
ステップ名称	1PG	1PW	1 G	1 Y	1 R	2PG	2PW	2 G	2 Y	2 R										
流動図	5.7m 歩灯2 / 6.0m 歩灯2					歩灯2 27.8m / 歩灯2 28.0m														
1P [1P]		‖‖																		
1 [1V]				∧∧																
2P [2P]							‖‖													
2 [2V]									∧∧											
PU	109					109														
PL (67秒)	7	5	2	3	3	28	10	2	3	4							10Step：計算上6秒			
初期PL (65秒)	7	5	2	3	3	28	9	2	3	3										
保安秒時(140秒)	72	8	4	3	3	23	17	4	3	3										
最長時間(秒)	110	110	110	10	10	110	110	110	10	10										
最短時間(秒)	6	0.95	0.95	0.95	0.95	6	0.95	0.95	0.95	0.95										
AB連動出力	A	B	B	B	B	B	A	A	A	A										