規制番号　名称	02-0015　すこやかセンターくれ前（S9-TCU）	運　用	2018年2月21日	製造番号	T31718
				製造年月	2018年1月
管制番号　名称	20015 すこやかセンターくれ前 1012号「版4」	開始日時	23時51分　～	メーカー	(株)京三製作所

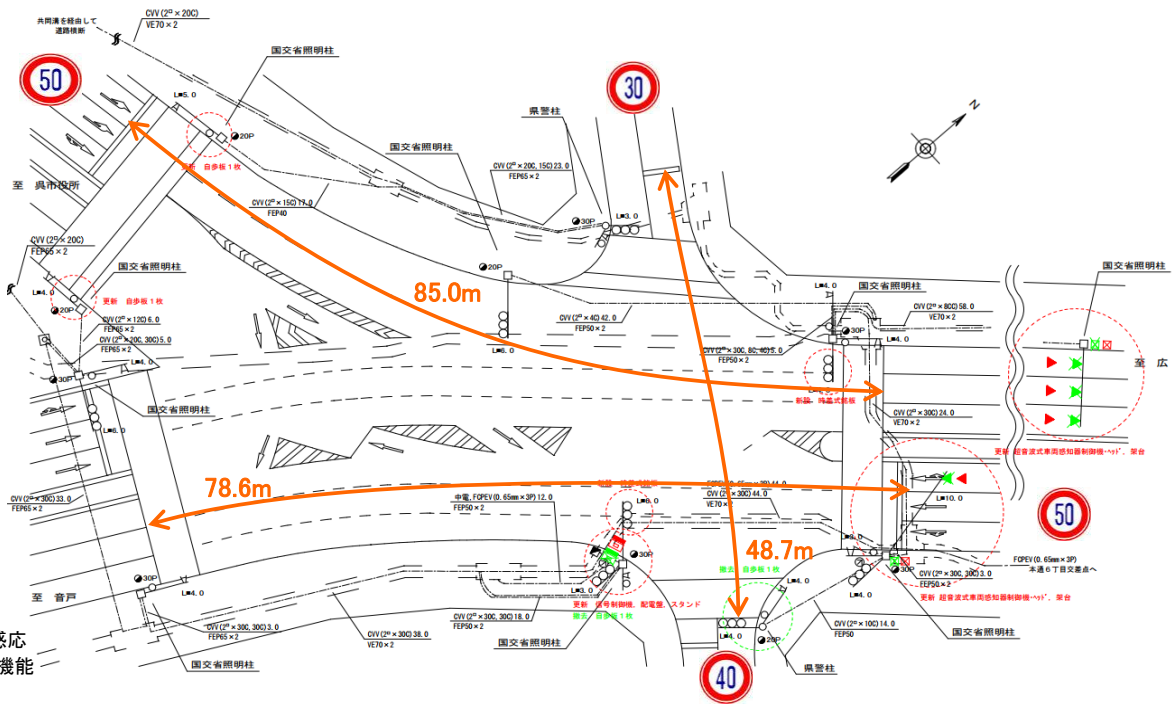

付加機能
ギャップ感応
ステータス機能
S3:閃光

ステップ番号	1	2	3	4	5*	6	7	8*	9	10	11*	12	13	14*	15	16	17*	18	19	20
ステップ名称	1PG	1PW	1 G	1 Y	1 R	2 G	2 Y	2 R	3 G	3 Y	3 R	4 G	4 Y	4 R	2PG	2PW	2PR			
流動図	1				2	4左矢 1		2	3			4		4	歩灯2 24.0m 2P 10.9m 歩灯2 歩灯2 2P 22.0m 22.7m 2P 歩灯2 歩灯2 2P 2P 10.4m					
（1P）［1P］																				
1　［1V］																				
4左矢　［1A］																				
2P　［4P］																				
2　［2V］																				
3　［3V］																				
4　［4V］																				
ステップ機能	ギャップ補正					ギャップ感応								終日　単位青：4秒，短縮：5秒，延長：5秒						
PU	109					109			109			109			109					
PL1　（105秒）	11	5	2	3	4	5	3	4	7	3	5	9	3	6	24	8	3	(06:30～19:00)		
PL2　（99秒）	11	5	2	3	4	5	3	4	7	3	5	9	3	6	18	8	3	(19:00～06:30)		
保安秒時（140秒）	34	5	2	3	4	14	3	4	7	3	5	12	3	6	24	8	3			
最長時間(秒)	110	110	110	10	10	110	10	10	110	10	10	110	10	10	110	110	110			
最短時間(秒)	6	0.95	0.95	0.95	0.95	0.95	0.95	0.95	0.95	0.95	0.95	0.95	0.95	0.95	6	0.95	0.95			
AB連動出力																				

規制番号 名称	20015 すこやかセンターくれ前(本通4丁目	運 用	H.21年 1月28日	製造番号	3L0092
管制番号 名称	20015 すこやかセンターくれ前(本通4丁目) (U集中)	開始日時	15時01分 ～	製造年月	平成 5年12月

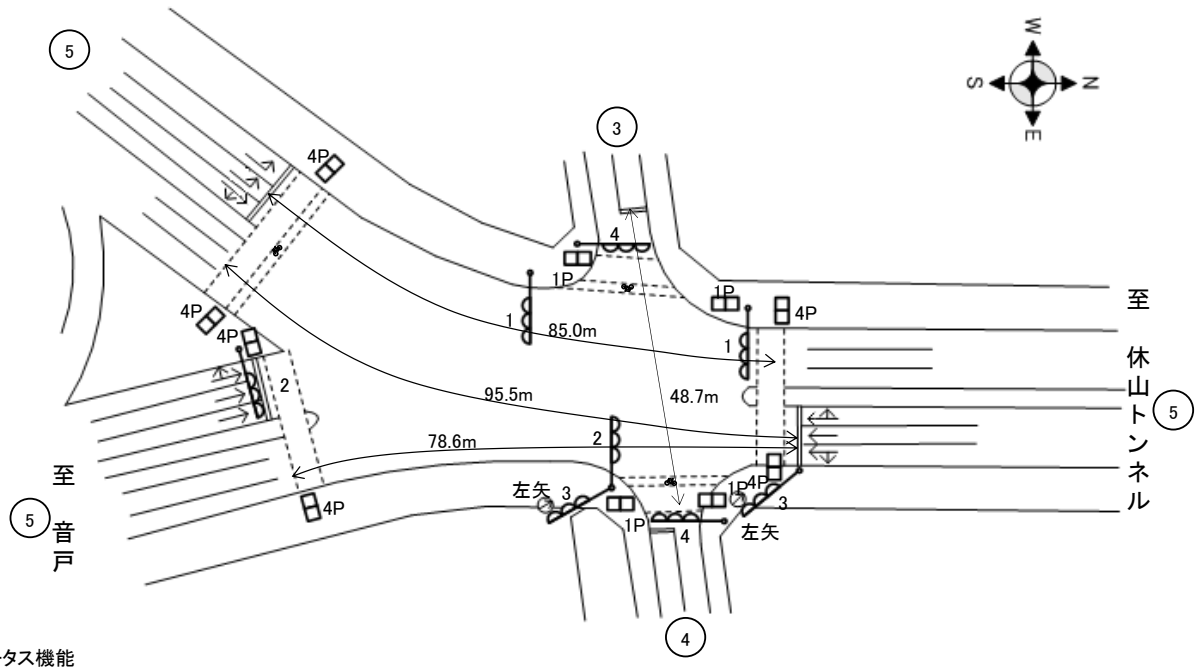

ステータス機能
S3:閃光

ステップ番号	1	2	3	4	5*	6	7	8*	9	10	11*	12	13	14	15	16*	17	18	19	20
ステップ名称	1PG	1PW	1 G	1 Y	1 R	2 G	2 Y	2 R	3 G	3 Y	3 R	4PG	4PW	4 G	4 Y	4 R				

流動図

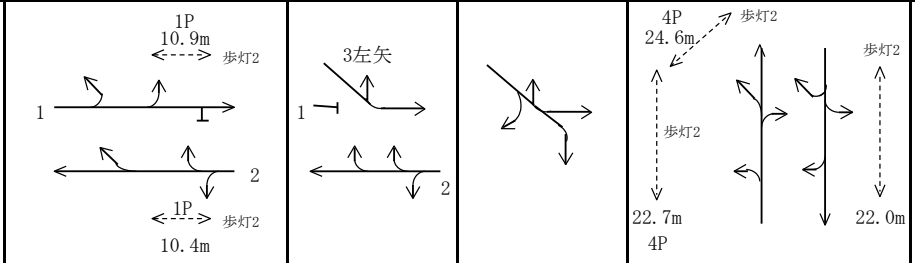

	1	2	3	4	5*	6	7	8*	9	10	11*	12	13	14	15	16*	17	18	19	20
1P [1P]	―	||||	―	―	―	―	―	―	―	―	―	―	―	―	―	―				
1 [1V]	―	―	―	∧∨	―	―	―	―	―	―	―	―	―	―	―	―				
2 [2V]	―	―	―	―	―	―	∧∨	―	―	―	―	―	―	―	―	―				
3 [3V]	―	―	―	―	―	―	―	―	―	∧∨	―	―	―	―	―	―				
3左矢 [1A]						←	←	←												
4P [4P]	―	―	―	―	―	―	―	―	―	―	―	―	||||	―	―	―				
4 [4V]	―	―	―	―	―	―	―	―	―	―	―	―	―	―	∧∨	―				

	1	2	3	4	5*	6	7	8*	9	10	11*	12	13	14	15	16*	17	18	19	20
PU	109					109			109			109								
PL (97秒)	11	5	2	3	4	5	3	4	8	3	6	25	9	2	3	4				
保安秒時(####)	36	14	3	3	3	7	3	3	8	3	5	17	16	3	3	3				
最長時間(秒)	110	110	110	10	10	110	10	10	110	10	10	110	110	110	10	10				
最短時間(秒)	6	0.95	0.95	0.95	0.95	0.95	0.95	0.95	0.95	0.95	0.95	6	0.95	0.95	0.95	0.95				
AB連動出力	A	B	B	B	B	B	B	B	B	B	B	B	A	A	A	A				