| 規制番号　名称 | 02-0030 堺橋西詰　(S9-TCU) | 運　用 | 2018年2月16日 | 製造番号 | T31709 |
|---|---|---|---|---|---|
| | | | | 製造年月 | 2018年1月 |
| 管制番号　名称 | 20030 堺橋西詰　1012号「版4」 | 開始日時 | 3時42分　～ | メーカー | (株)京三製作所 |

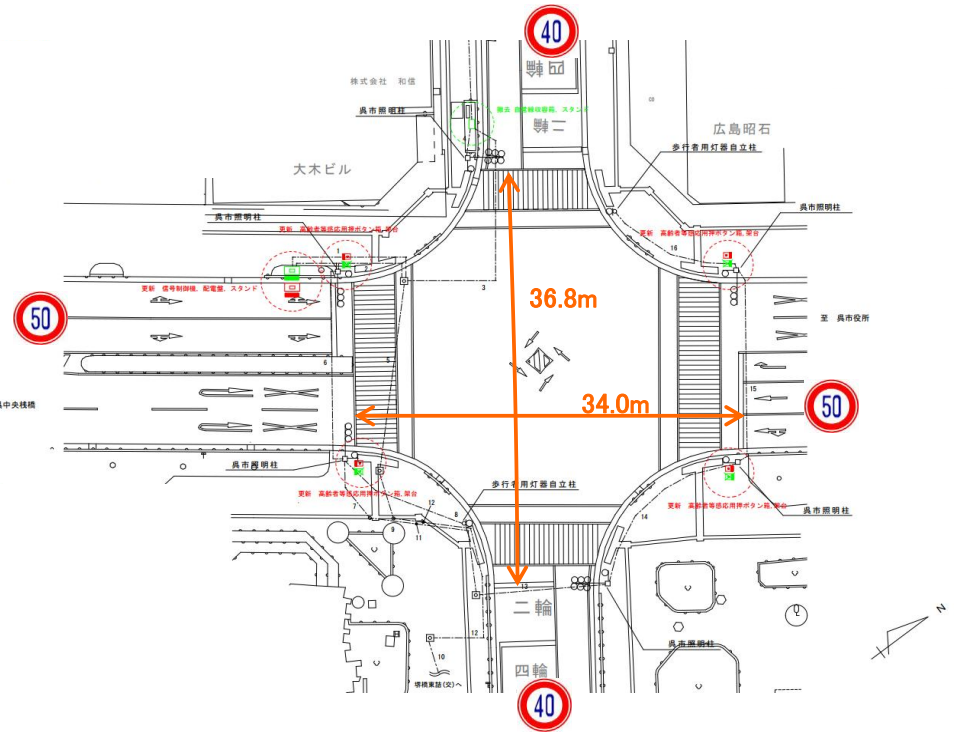


付加機能
　高齢者感応
ステータス機能
　S3:閃光

| ステップ番号 | 1 | 2* | 3 | 4 | 5* | 6 | 7 | 8 | 9 | 10* | 11 | 12 | 13 | 14 | 15 | 16 | 17 | 18 | 19 | 20 |
|---|---|---|---|---|---|---|---|---|---|---|---|---|---|---|---|---|---|---|---|---|
| ステップ名称 | 1PG | 1PW | 1 G | 1 Y | 1 R | 2PG | 2PW | 2 G | 2 Y | 2 R | | | | | | | | | | |
| 流動図 | 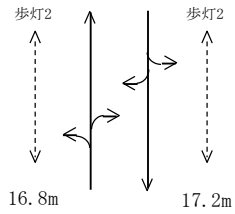 | | | | | 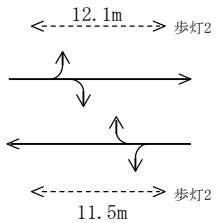 | | | | | | | | | | | | | | |
| 1P　[ 1P ] | | | | | | | | | | | | | | | | | | | | |
| 1　[ 1V ] | | | | | | | | | | | | | | | | | | | | |
| 2P　[ 2P ] | | | | | | | | | | | | | | | | | | | | |
| 2　[ 2V ] | | | | | | | | | | | | | | | | | | | | |
| ステップ機能 | 高齢者感応 | | 高齢者補正 | | | | | | | | | | | | | | | | | |
| 置換秒数 | 23 | | | | | | | | | | | | | | | | | | | |
| PU | 109 | | 109 | | | 109 | | | | | | | | | | | | | | |
| PL　( 59秒 ) | 18 | 6 | 2 | 3 | 4 | 13 | 5 | 2 | 3 | 3 | | | | | | | | | | |
| 保安秒時( 140秒 ) | 18 | 6 | 39 | 3 | 4 | 57 | 5 | 2 | 3 | 3 | | | | | | | | | | |
| 最長時間(秒) | 110 | 110 | 110 | 10 | 10 | 110 | 110 | 110 | 10 | 10 | | | | | | | | | | |
| 最短時間(秒) | 6 | 0.95 | 0.95 | 0.95 | 0.95 | 6 | 0.95 | 0.95 | 0.95 | 0.95 | | | | | | | | | | |
| AB連動出力 | | | | | | | | | | | | | | | | | | | | |

| 規制番号 名称 | 2-0030 堺橋西詰 | 運 用 | H. 年 月 日 | 製造番号 | 3L0084 |
|---|---|---|---|---|---|
| 管制番号 名称 | 210030 堺橋西詰 （U集中） | 開始日時 | 時 分 ～ | 製造年月 | 平成 5年12月 |

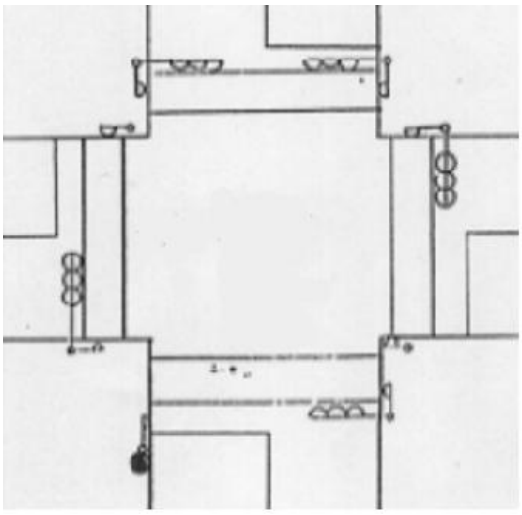


付加機能
弱者感応
ステータス機能
S3:閃光

| ステップ番号 | 1 | 2 | 3 | 4 | 5 | 6 | 7 | 8 | 9 | 10 | 11 | 12 | 13 | 14 | 15 | 16 | 17 | 18 | 19 | 20 |
|---|---|---|---|---|---|---|---|---|---|---|---|---|---|---|---|---|---|---|---|---|
| ステップ名称 | 1PG | 1PW | 1 G | 1 Y | 1 R | 2PG | 2PW | 2 G | 2 Y | 2 R | | | | | | | | | | |

流動図

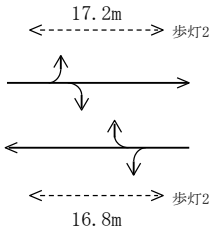


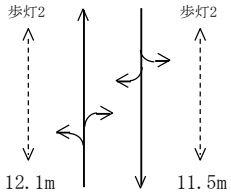

| | | | | | | | | | | | | | | | | | | | | |
|---|---|---|---|---|---|---|---|---|---|---|---|---|---|---|---|---|---|---|---|---|
| ステップ機能 | 弱者感応 | | 弱者補正 | | | | | | | | | | | | | | | | | |
| 置換秒数 | 23 | | | | | | | | | | | | | | | | | | | |
| 保安秒時( 100秒 ) | 27 | 11 | 6 | 3 | 3 | 31 | 9 | 4 | 3 | 3 | | | | | | | | | | |
| 最長時間(秒) | 110 | 110 | 110 | 10 | 10 | 110 | 110 | 110 | 10 | 10 | | | | | | | | | | |
| 最短時間(秒) | 6 | 0.95 | 0.95 | 0.95 | 0.95 | 6 | 0.95 | 0.95 | 0.95 | 0.95 | | | | | | | | | | |
| AB連動出力 | A | B | B | B | B | B | A | A | A | A | | | | | | | | | | |