| 規制番号　名称 | 28-0008　新宮1丁目　(S9-TCU) | 運　用 | 2017年2月28日 | 製造番号 | 7A0020 |
|---|---|---|---|---|---|
| | | | | 製造年月 | 2017.01 |
| 管制番号　名称 | 280008　新宮1丁目　1012号「版3」 | 開始日時 | 4時22分　～ | メーカー | コイト電工㈱ |

1　集中制御機更新工事（安全）
○主要機材
交通信号制御機　警交仕規第1012「版3」S9-TCU　1基
※S80筐体使用
制御機オプション　灯器開閉素子　1素子
○撤去機材
U型交通信号制御機　H7.11製造　1基（処分）

2　情報収集装置更新工事（安全）
○主要機材
超音波式車両感知器　1車線用,ﾍｯﾄﾞ付 指定色　1基
○撤去機材
超音波式車両感知器　1車線用,ﾍｯﾄﾞ付　1基（処分）

3　高齢者等感応化改良工事（安全）
○主要機材
制御機オプション　高齢者等感応　1ﾕﾆｯﾄ
歩行者用押ボタン箱　警交仕規第1016号「版1」高齢者等横断用　4個
○撤去機材
高齢者等用押ボタン箱　H9.2製造　4個（処分）

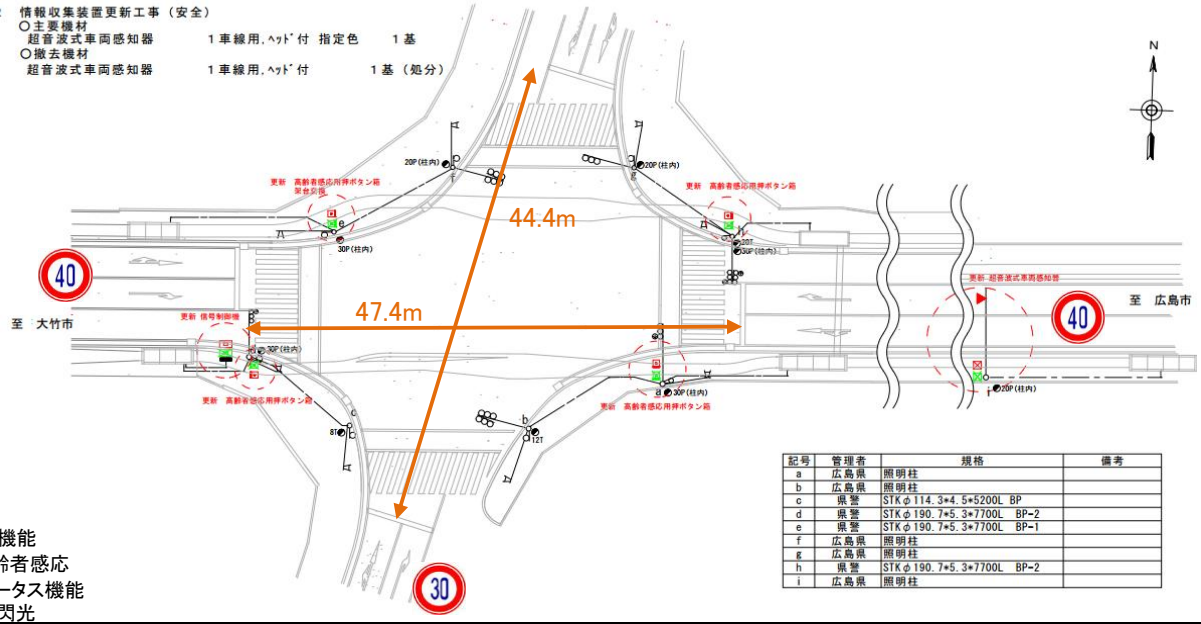


| 記号 | 管理者 | 規格 | 備考 |
|---|---|---|---|
| a | 広島県 | 照明柱 | |
| b | 広島県 | 照明柱 | |
| c | 県警 | STKφ114.3*4.5*5200L BP | |
| d | 県警 | STKφ190.7*5.3*7700L BP-2 | |
| e | 県警 | STKφ190.7*5.3*7700L BP-1 | |
| f | 広島県 | 照明柱 | |
| g | 広島県 | 照明柱 | |
| h | 県警 | STKφ190.7*5.3*7700L BP-2 | |
| i | 広島県 | 照明柱 | |

付加機能
高齢者感応
ステータス機能
S3:閃光

| ステップ番号 | 1 | 2 | 3 | 4 | 5 | 6 | 7 | 8 | 9 | 10 | 11 | 12 | 13 | 14 | 15 | 16 | 17 | 18 | 19 | 20 |
|---|---|---|---|---|---|---|---|---|---|---|---|---|---|---|---|---|---|---|---|---|
| ステップ名称 | 1PG | 1PW | 1 G | 1 Y | 2 A | 2 Y | 2 R | 3PG | 3PW | 3 G | 3 Y | 3 R | | | | | | | | |

流動図

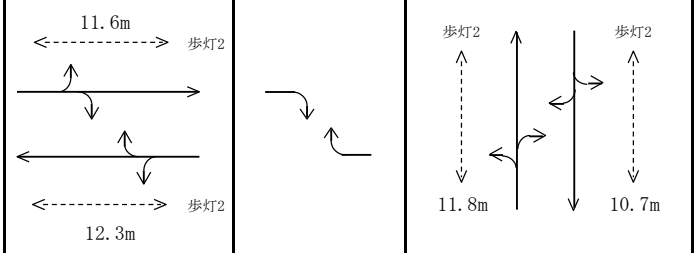


| | 1 | 2 | 3 | 4 | 5 | 6 | 7 | 8 | 9 | 10 | 11 | 12 | 13 | 14 | 15 | 16 | 17 | 18 | 19 | 20 |
|---|---|---|---|---|---|---|---|---|---|---|---|---|---|---|---|---|---|---|---|---|
| 1P　[ 1P ] | ― | \|\|\|\| | ― | ― | ― | ― | ― | ― | ― | ― | ― | ― | | | | | | | | |
| 1　[ 1V ] | ― | ― | ― | ∧∨ | ― | ∧∨ | ― | ― | ― | ― | ― | ― | | | | | | | | |
| 1右矢　[ 1A ] | | | | | ⊖ | | | | | | | | | | | | | | | |
| 2　[ 2V ] | ― | ― | ― | ― | ― | ― | ― | ― | \|\|\|\| | ― | ― | ― | | | | | | | | |
| 2　[ 2V ] | ― | ― | ― | ― | ― | ― | ― | ― | ― | ― | ∧∨ | ― | | | | | | | | |
| PU | 109 | | | | 109 | | | 109 | | | | | | | | | | | | |
| PL　（ 60秒 ） | 13 | 5 | 2 | 3 | 5 | 2 | 4 | 12 | 5 | 2 | 3 | 4 | | | | | | | | |
| 高齢者感応 | 補正 | | | | | | | 感応 | | | | | | | | | | | | |
| 置換秒数 | | | | | | | | 23 | | | | | | | | | | | | |
| 保安秒時( 140秒) | 84 | 5 | 2 | 3 | 8 | 2 | 4 | 18 | 5 | 2 | 3 | 4 | | | | | | | | |
| 最長時間(秒) | 110 | 110 | 110 | 10 | 110 | 10 | 10 | 110 | 110 | 110 | 10 | 10 | | | | | | | | |
| 最短時間(秒) | 6 | 0.95 | 0.95 | 0.95 | 0.95 | 0.95 | 0.95 | 6 | 0.95 | 0.95 | 0.95 | 0.95 | | | | | | | | |
| AB連動出力 | | | | | | | | | | | | | | | | | | | | |

| 規制番号　名称 | 28-0008　新宮1丁目 | 運　用 | 2012年1月16日 | 製造番号 | 5J0053 |
|---|---|---|---|---|---|
| 管制番号　名称 | 280008　新宮1丁目　（U集中） | 開始日時 | 10時25分 ～ | 製造年月 | 平成 7年11月 |

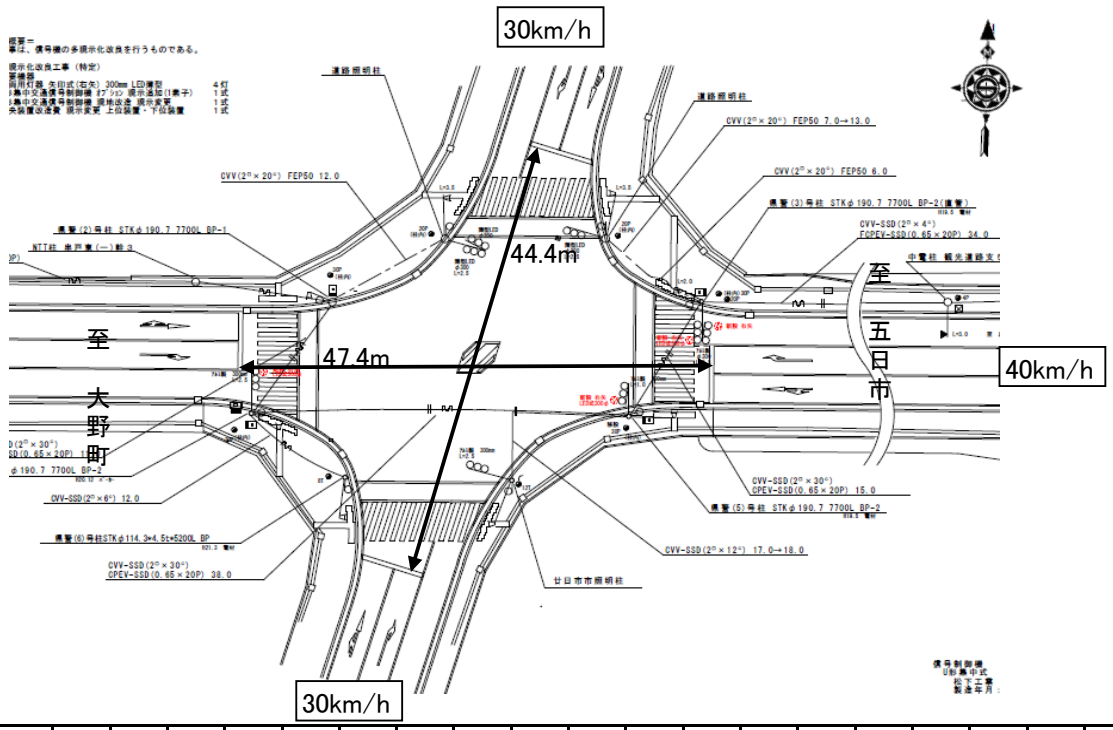


付加機能
　弱者感応
ステータス機能

| ステップ番号 | 1 | 2 | 3 | 4 | 5 | 6 | 7 | 8 | 9 | 10 | 11 | 12 | 13 | 14 | 15 | 16 | 17 | 18 | 19 | 20 |
|---|---|---|---|---|---|---|---|---|---|---|---|---|---|---|---|---|---|---|---|---|
| ステップ名称 | 1PG | 1PW | 1 G | 1 Y | 2 A | 2 Y | 2 R | 3PG | 3PW | 3 G | 3 Y | 3 R | | | | | | | | |

流動図

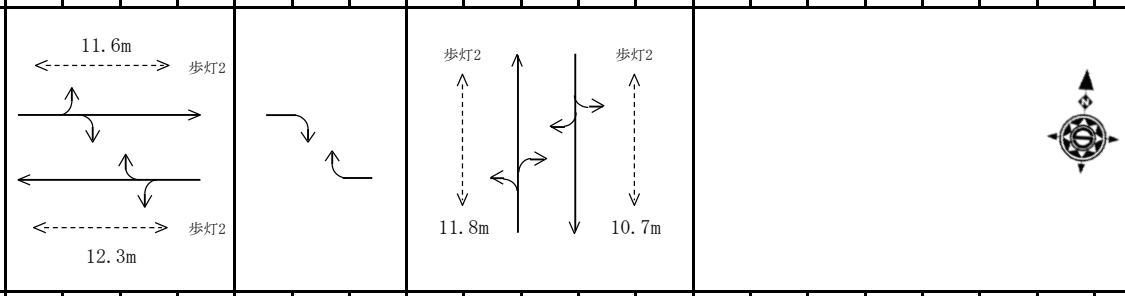


| | 1 | 2 | 3 | 4 | 5 | 6 | 7 | 8 | 9 | 10 | 11 | 12 | 13 | 14 | 15 | 16 | 17 | 18 | 19 | 20 |
|---|---|---|---|---|---|---|---|---|---|---|---|---|---|---|---|---|---|---|---|---|
| 1P　[ 1P ] | ― | \|\|\|\| | ― | ― | ― | ― | ― | ― | ― | ― | ― | ― | | | | | | | | |
| 1　[ 1V ] | ― | ― | ― | ∧∨ | ― | ∧∨ | ― | ― | ― | ― | ― | ― | | | | | | | | |
| 1右矢　[ 1A ] | | | | | ➔ | | | | | | | | | | | | | | | |
| 2　[ 2V ] | ― | ― | ― | ― | ― | ― | ― | ― | \|\|\|\| | ― | ― | ― | | | | | | | | |
| 2　[ 2V ] | ― | ― | ― | ― | ― | ― | ― | ― | ― | ― | ∧∨ | ― | | | | | | | | |
| ステップ機能 | 弱者補正 | | | | | | | 弱者感応 | | | | | | | | | | | | |
| 置換秒数 | | | | | | | | 23 | | | | | | | | | | | | |
| 保安秒時( 140秒 ) | 92 | 5 | 2 | 3 | 5 | 2 | 4 | 13 | 5 | 2 | 3 | 4 | | | | | | | | |
| 最長時間(秒) | 110 | 110 | 110 | 10 | 110 | 10 | 10 | 110 | 110 | 110 | 10 | 10 | | | | | | | | |
| 最短時間(秒) | 6 | 0.95 | 0.95 | 0.95 | 0.95 | 0.95 | 0.95 | 6 | 0.95 | 0.95 | 0.95 | 0.95 | | | | | | | | |
| AB連動出力 | A | B | B | B | B | B | B | B | A | A | A | A | | | | | | | | |