規制番号　名称	07-0158 古家橋南詰 (UD-TTR)	運　用	2026年2月3日	製造番号	TA3599
管制番号　名称	70158 古家橋南詰 1012号「版6」	開始日時	0時53分　～	製造年月	2025年12月
				メーカー	京三製作所

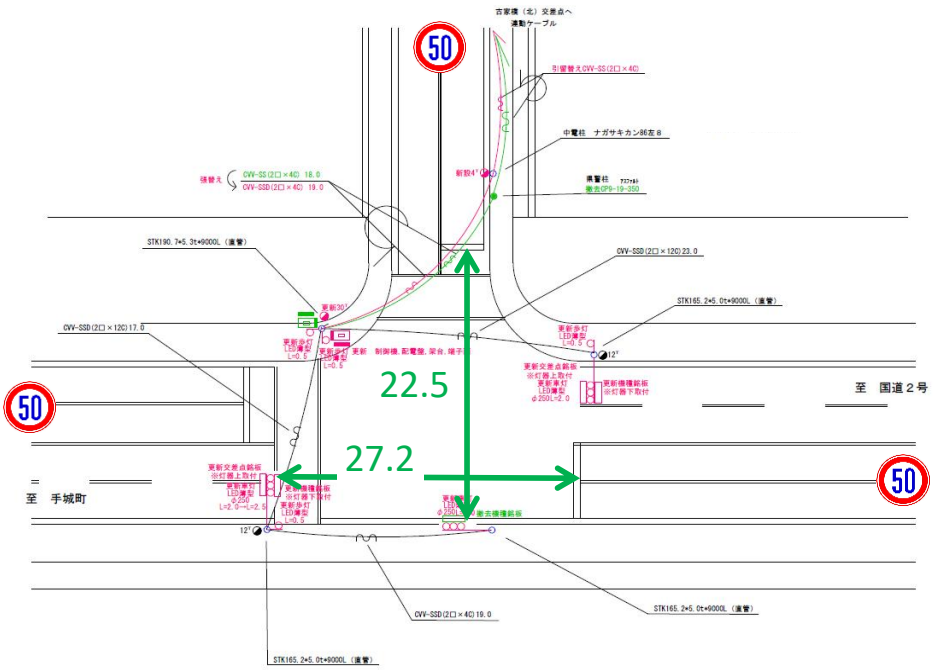

付加機能
　連動出力
ステータス機能
　S3:閃光

ステップ番号	1	2	3	4	5	6	7	8	9	10	11	12	13	14	15	16	17	18	19	20
ステップ名称	1PG	1PW	1 G	1 Y	2 G	2 Y	2 R	3PG	3PW	3 G	3 Y	3 R								
流動図	歩灯2 10.4m							歩灯2 13.9m												
１Ｐ　[1P]		――																		
１　[1V]				∧∧																
２　[2V]						∧∧														
３Ｐ　[3P]									――											
３　[3V]											∧∧									
ＰＵ	109				109			109												
ＰＬ　(57秒)	11	5	2	3	5	3	2	14	5	2	3	2								
保安秒時　(####)	59	5	2	3	8	3	2	26	5	2	3	2								
最長時間（秒）	110	110	110	10	110	10	10	110	110	110	10	10								
最短時間（秒）	6	1	1	1	1	1	1	6	1	1	1	1								
ＡＢ連動出力	A	B	B	B	B	B	B	B	A	A	A	A								

規制番号 名称	7-0158 古家橋南詰	運 用	H.14年11月26日	製造番号	2C0753
管制番号 名称	460158 古家橋南詰 （Ⅰ型）	開始日時	16時56分 ～	製造年月	平成14年 9月

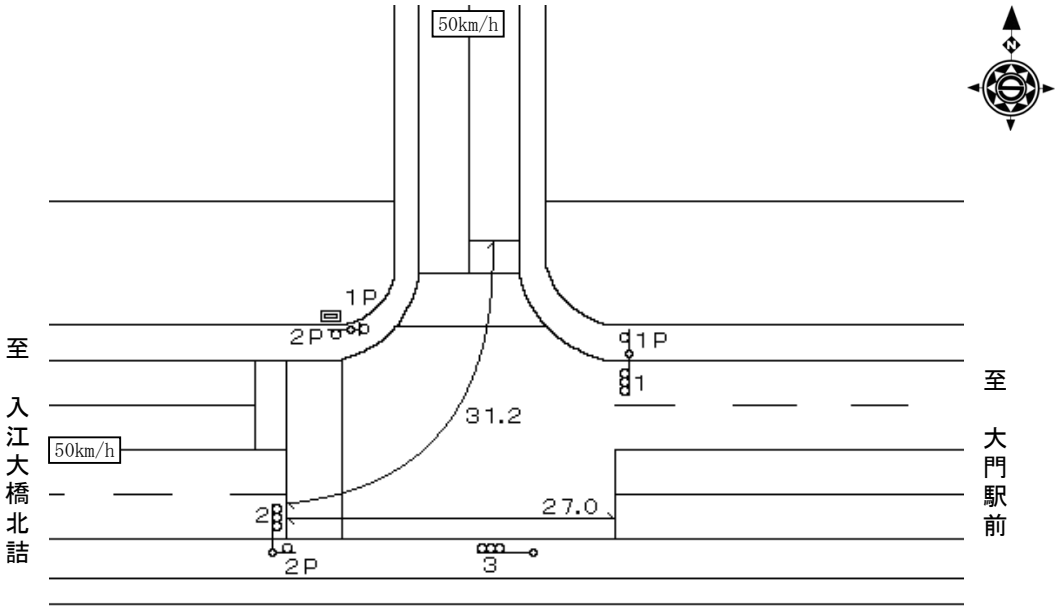

付加機能
　連動出力
ステータス機能
　S3:閃光
その他
　シリアル／パス端子

ステップ番号	1	2	3	4	5	6	7	8	9	10	11	12	13	14	15	16	17	18	19	20
ステップ名称	1PG	1PW	1 G	1 Y	2 G	2 Y	2 R	3PG	3PW	3 G	3 Y	3 R								

流動図

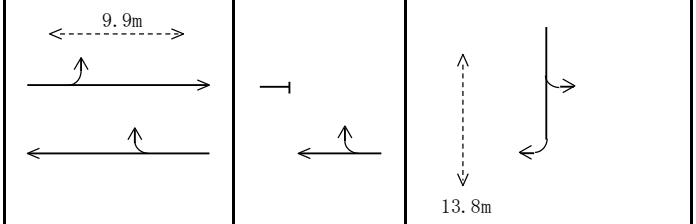

1P ［1P］	―	‖‖	―	―	―	―	―	―	―	―	―	―								
1 ［1V］	―	―	―	∧∨	―	―	―	―	―	―	―	―								
2 ［2V］	―	―	―	―	―	∧∨	―	―	―	―	―	―								
3P ［3P］	―	―	―	―	―	―	―	―	‖‖	―	―	―								
3 ［3V］	―	―	―	―	―	―	―	―	―	―	∧∨	―								
最終指定				○			○					○	スプリット数： 3							
可変指定	○				○			○												
保安秒時（ 90秒 ）	44	5	2	3	5	3	2	14	5	2	3	2								
最長時間（秒）	110	110	110	10	110	10	10	110	110	110	10	10								
最短時間（秒）	6	0.95	0.95	0.95	0.95	0.95	0.95	6	0.95	0.95	0.95	0.95								
AB連動出力	A	B	B	B	B	B	B	B	A	A	A	A								