AP2 – Mission n°3 Visiteurs at Home

Introduction :

Ce document présente la mise en œuvre des solutions permettant aux visiteurs médicaux du GSB de se connecter au site internet du réseau local “srv-routeur.gsb-baudrenghien.net”. Les objectifs incluent la configuration du serveur DHCP pour l’adressage automatique et la résolution de nom de domaine via un serveur DNS internet et d’un serveur WEB. Tout ceci réunit sur une seule machine virtuelle Windows Serveur 2012.

Pour ce faire on configure 4 machines virtuelles :

VM	Adresse IP	DNS
Windows Server 2012	192.168.150.1	(lui même)
Ubuntu 16	Automatique avec le DHCP (192.168.150.11)	192.168.150.1
Windows 7 Pro	Automatique avec le DHCP (192.168.150.12)	192.168.150.1
Ubuntu 20	Accès par pont	192.168.150.1

On les configure de la sorte à ce qu’elles soient en réseau interne dans le même réseau, ils se nomment PJ pour projet.

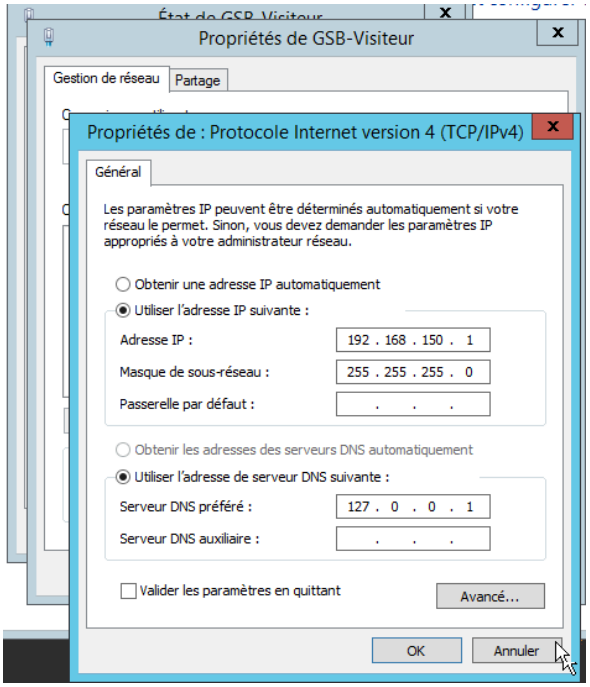

1. Configuration du Serveur DHCP

Objectif : Attribuer automatiquement les adresses IP aux visiteurs médicaux dans le réseau 192.168.150.0/24, avec 9 adresses simultanées (dans notre cas de 11 à 19)

Etendue :

- Adresse de début : 192.168.150.11
- Adresse de fin : 192.168.150.19
- Masque du réseau : 255.255.255.0
- Passerelle : 192.168.150.1
- Durée du bail : Par défaut

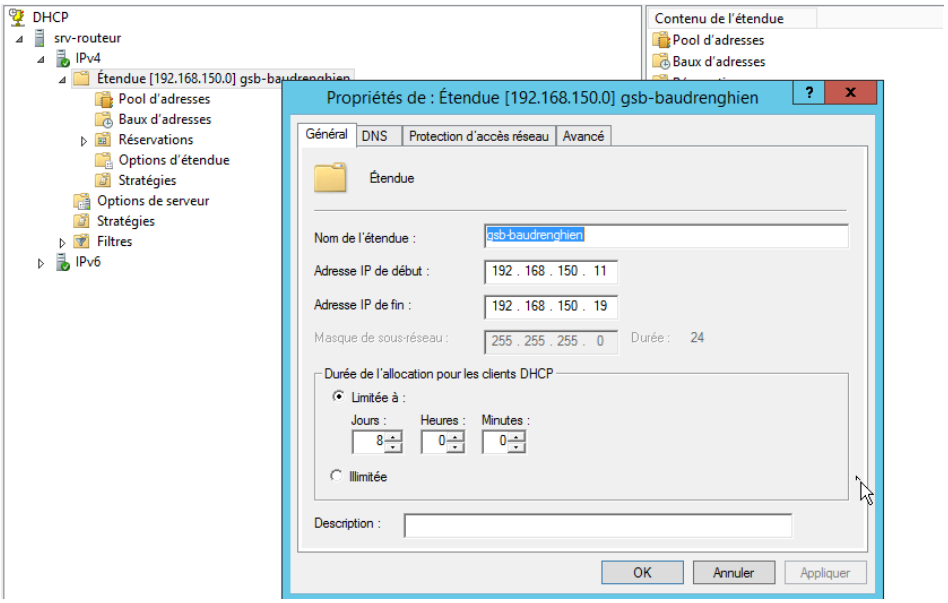

2. Configuration du Serveur DNS

Objectif : Mettre les noms de domaine internes (ex: GSB-baudrenghien.net) sans accès depuis Internet, donc l'avoir en réseau local.

Paramètres :

- On configure une première zone de recherche directe en relation avec le routeur afin de pouvoir attribuer une URL à une adresse IP.
- Puis, la zone de recherche est là pour faire le même déroulement mais dans l'autre sens afin de bien déterminer sur quel site on se connecte vraiment donc son adresse IP.

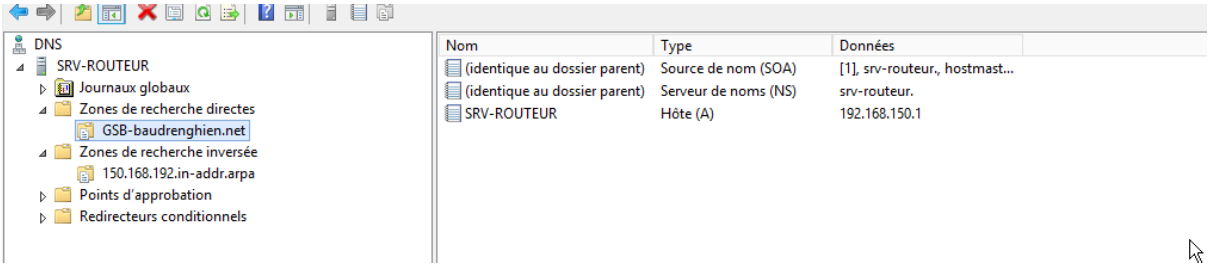

3. Configuration de règle

Objectif : Grâce à la configuration de règle de filtrage sur le routeur, cela permet de vérifier si les visiteurs hors du réseau interne peuvent se connecter au site internet.

Paramètres :

- La règle permet à n'importe quelles personnes qui n'est pas dans le réseau de ne pas pouvoir avoir accès au site web

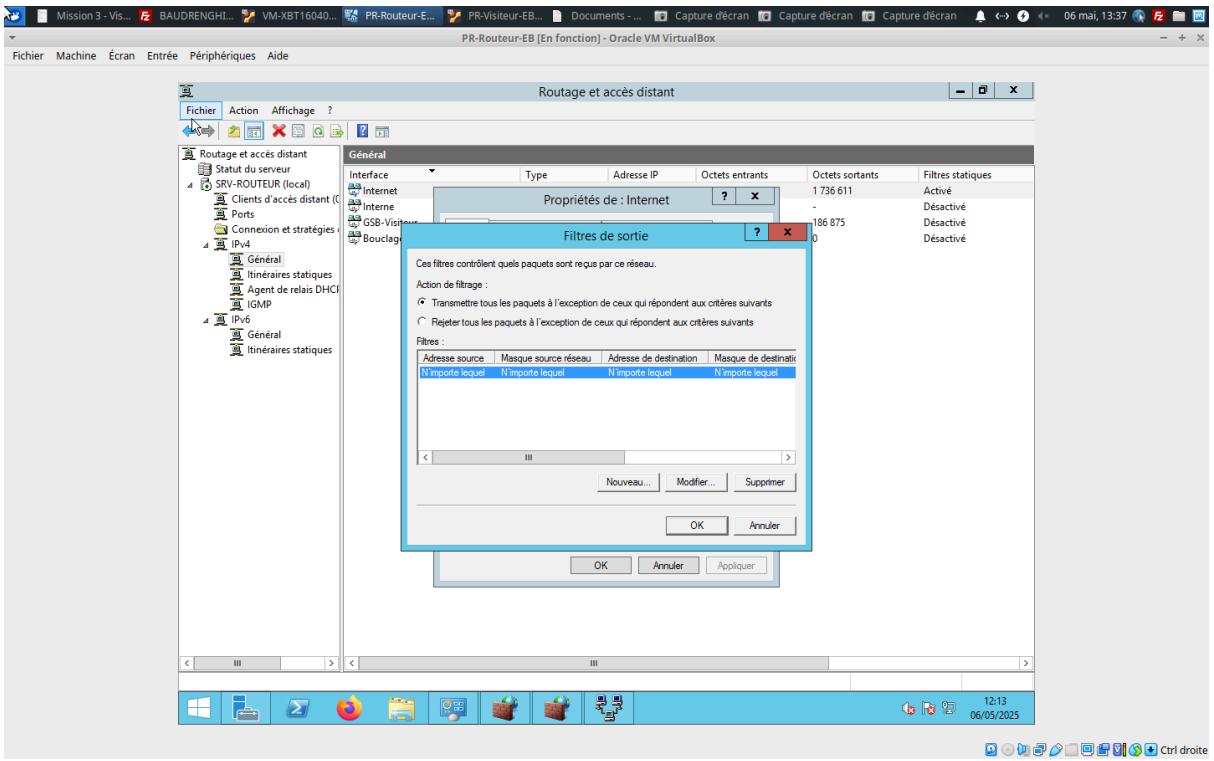

On peut aussi configurer une règles de trafic entrant sur le pare feu du Windows Server 2012, pour permettre la connexion sécurisée à une plage d'adresse IP pour qu'il n'y est qu'eux qu'ils puissent y avoir accès (plage : 192.168.150.11 => 192.168.150.19)

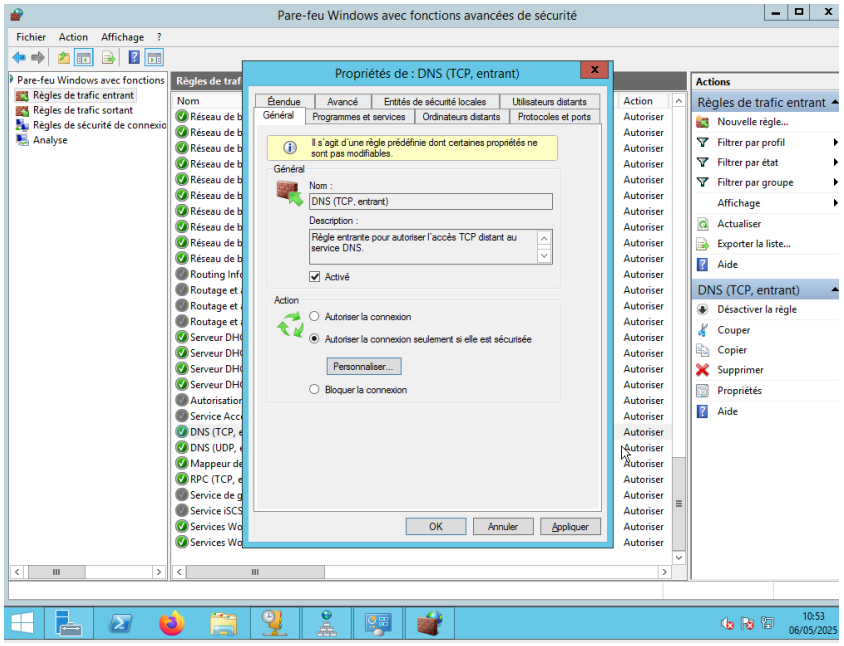

Plan de tests

1. Test d'Adressage Automatique (DHCP)

<u>Attendu :</u>
Le client "GSB-Visiteur" reçoit une adresse IP entre 192.168.150.11 et 192.168.150.19.

<u>Résultat :</u>
Réussite : Adresse IP attribuée sur la VM Visiteur elle a une adresse IP en 192.168.150.11

2. Test de Résolution de Noms (DNS)

<u>Attendu :</u>
Résolution du nom "GSB-Baudrenghien.net" en adresse IP interne ("srv-router.gsb-baudrenghien.net").

<u>Résultat :</u>
Réussite : Accès au site interne via le nom de domaine.
Ma VM Visiteur peut se connecter sur mon site internet hébergé sur mon windows server :

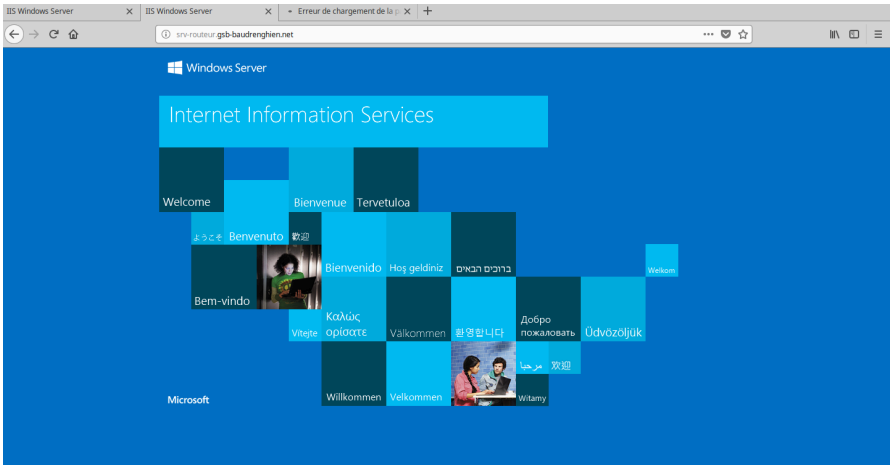

3. Test d’accès à Internet

<u>Attendu :</u>

Les visiteurs ne peuvent pas accéder à Internet (ex: YouTube), mais seulement aux ressources internes.

<u>Résultat :</u>

Réussite : Message "Délai d'attente dépassé" pour les sites externes.
Donc les Visiteurs ont bel est bien accès qu’au serveur interne.

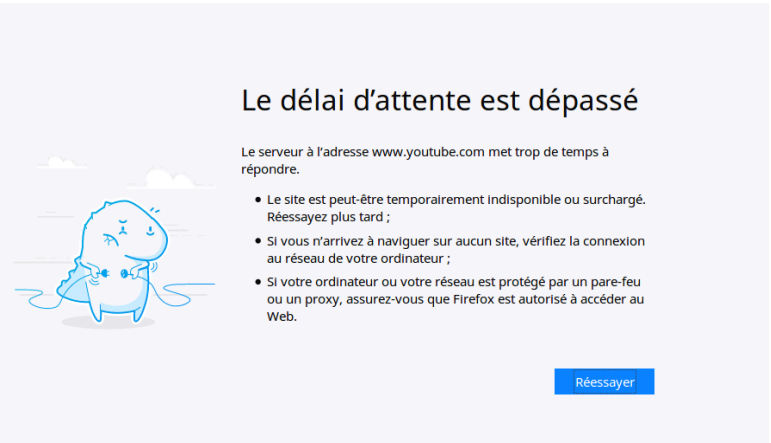

Conclusion :

Cette mission permet de mettre en place une infrastructure réseau sécurisée et automatisée pour les visiteurs médicaux de GSB, suite aux exigences de la mission. Les principaux objectifs ont été bien réalisée :

- Configuration du serveur DHCP : il permet d'attribuer dynamiquement des adresses dans la plage 192.168.150.11 à 192.168.150.19, afin d'avoir 9 adresses simultanées.
- Résolution de noms de domaine interne : le serveur DNS est paramétré pour assurer la résolution du domaine srv-routeur.gsb-baudrenghien.net, permettant aux visiteurs d'accéder aux ressources internes sans utiliser Internet.
- Isolation du réseau visiteur : Les tests confirment que seuls les visiteurs pouvaient avoir accès au site web interne.

Bilan des tests :

- DHCP : Bonne attribution des adresses IP.
- DNS interne : Accès aux services locaux via le nom de domaine.
- Contrôle d'accès : Blocage des connexions externes non autorisées.