# Onglet 1

**Contexte :**
Nous sommes chargés de faire un compte rendu sur une mission à propos de la Maison des Ligues de la Lorraine,  avec le projet CREANET. Le but de ce projet est de mettre en œuvre l'installation de l'infrastructure réseau de la Maison des Ligues fonctionnelle et qui répond aux attentes spécifiques du client.

**Besoin du client :**
Adresse IP (DHCP) :  Installer un serveur qui attribue automatiquement des adresses IP à chaque appareil, (DHCP) simplifiant ainsi leur connexion au réseau.
FTP : Centralisation de fichier pour l'administration.
Active Directory : Gestion des utilisateurs du réseau.
Serveurs (Impression, Web, Base de donnée)
VLAN : Isolation des réseaux en fonction des bâtiments (A, B et C), DMZ,
Tout le réseau peut s'échanger des informations : Tous les appareils du réseau sont capables de communiquer entre eux et d'accéder à Internet.
**Schéma de notre réseau :**

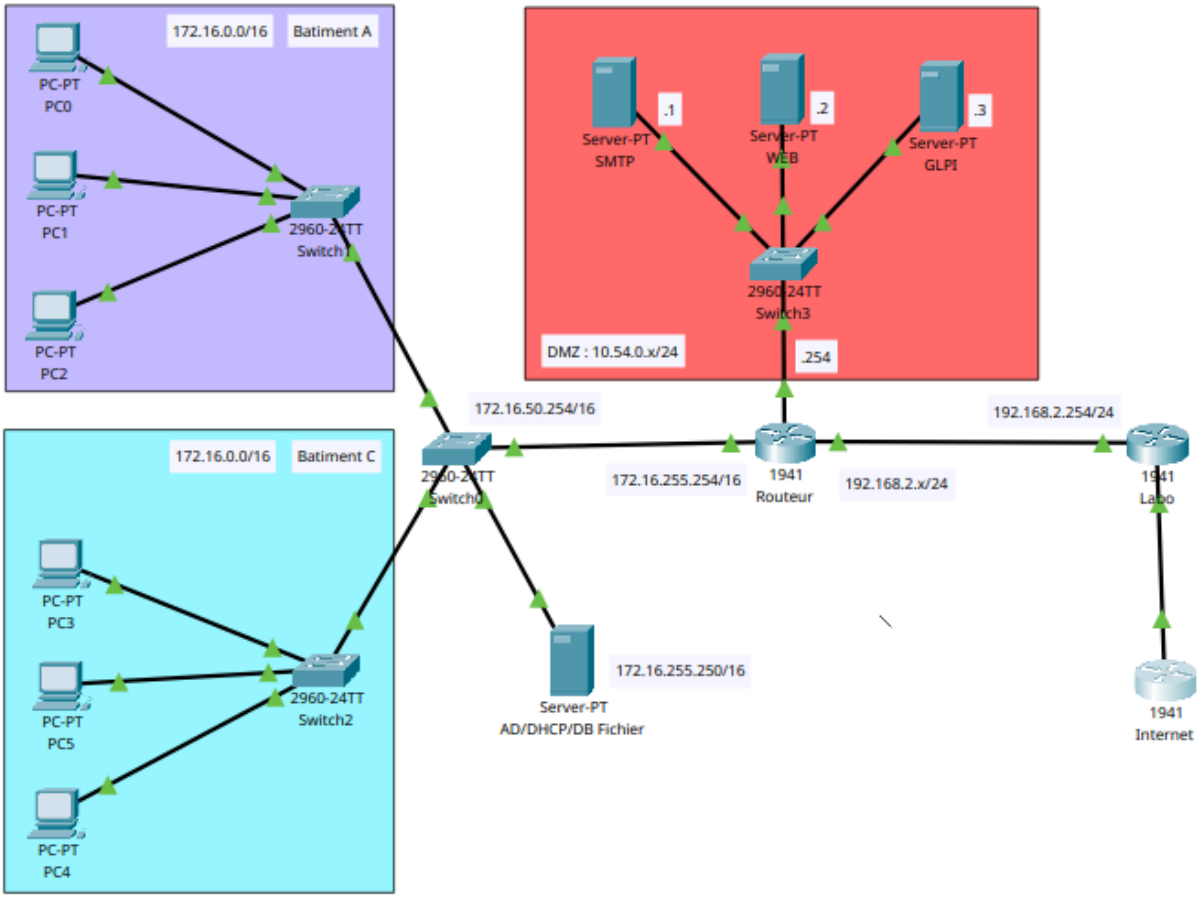

**Configuration du réseau :**

| Nom de la machine | Adresse IP | Passerelle |
|---|---|---|
| **Routeur** | 172.16.255.254/16<br>10.54.0.254/24<br>192.168.2.x/24 (DHCP du labo) | 192.168.2.254/24 |
| **Bâtiments A et C** | 172.16.0.x/16 (serveur DHCP qui génère les IP internes) | 172.16.255.254/16 |
| **Serveur AD / DHCP / DB / Fichier** | 172.16.255.250/16 | 172.16.255.254/16 |
| **Serveur Web** | 10.54.0.1/16 | 10.54.0.254/24 |
| **Serveur GLPI** | 10.54.0.2/16 | 10.54.0.254/24 |
| **Serveur SMTP** | 10.54.0.3/16 | 10.54.0.254/24 |
| **Switch** | 172.16.50.254/16 | 172.16.255.254 |

**Configuration du switch :**

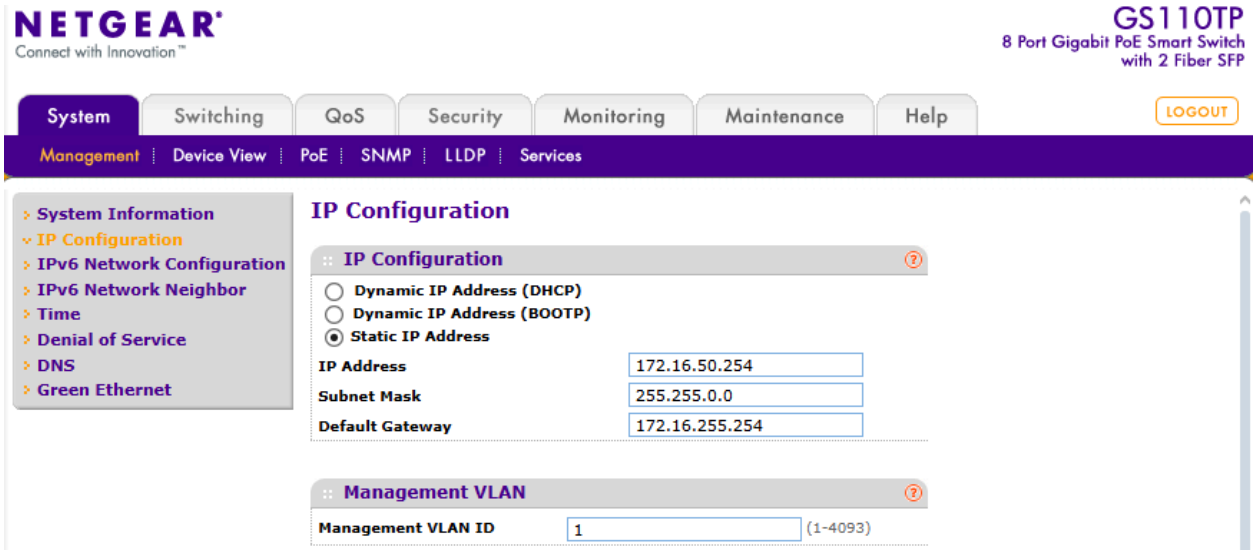


Paramétrage du switch NETGEAR avec adressage IP statique pour la gestion du VLAN (pas eu le temps de faire les VLAN car quand on le configure notre switch crash).

**Configuration du routeur :**
Sur le routeur on configure 3 cartes réseaux toutes en accès par pont une pour la DMZ, une pour M2L et l'autre directement relié au switch du labo.

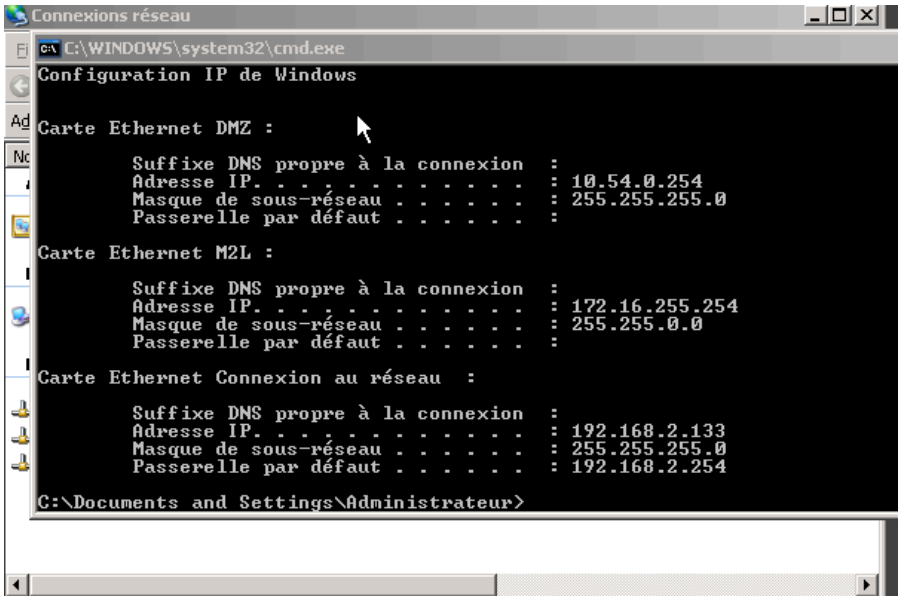


**Configuration des machines clientes des bâtiments A & B :**
Configuration du serveur DHCP attribuant automatiquement les adresses IP aux appareils des bâtiments A et C.

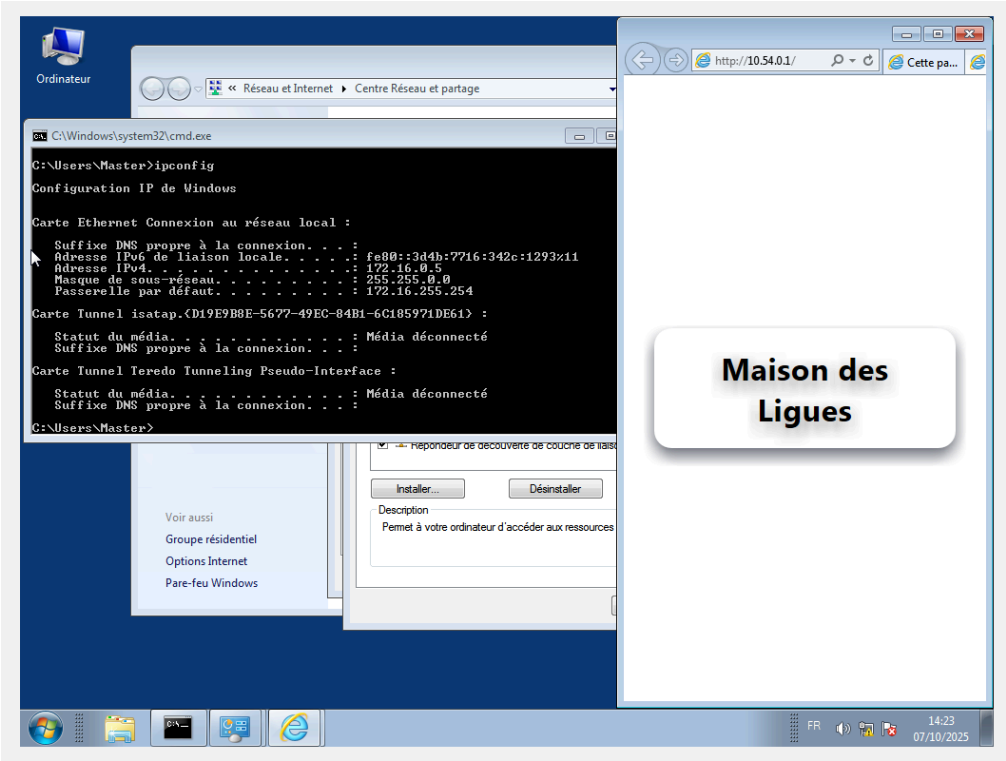


Connexion au site web depuis une machine cliente

**Configuration du Serveur AD / DHCP / DB / Fichier :**

Interface du Gestionnaire de serveur montrant l'état des services Active Directory et les événements système.

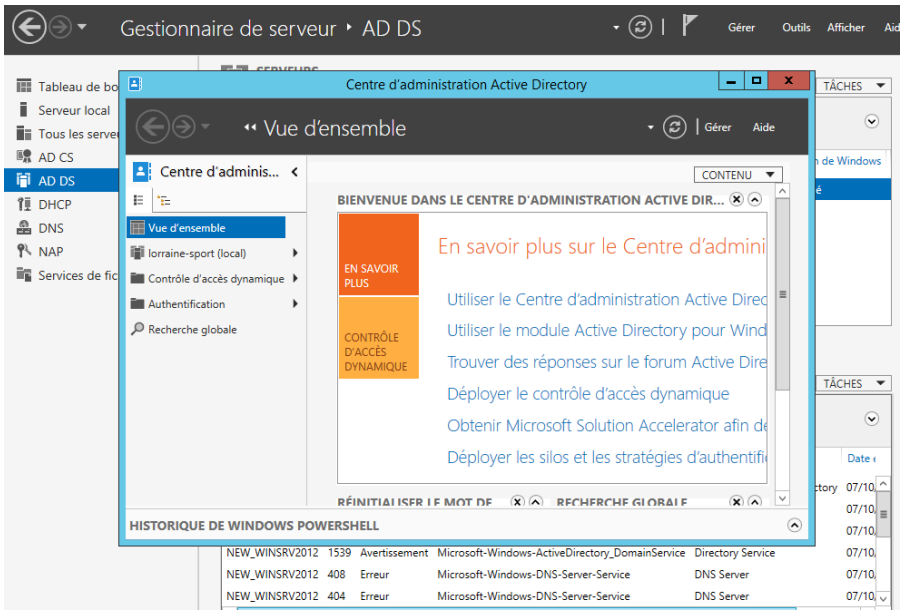

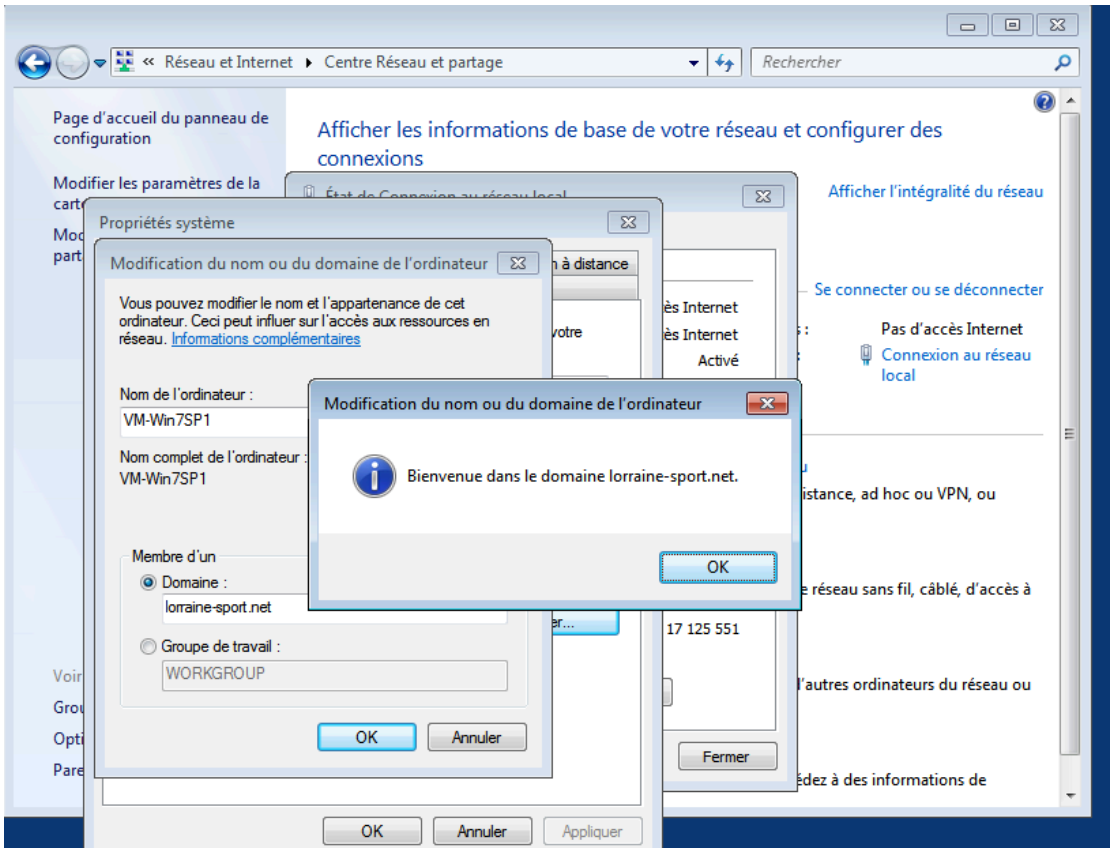


**Configuration du Serveur Web :**

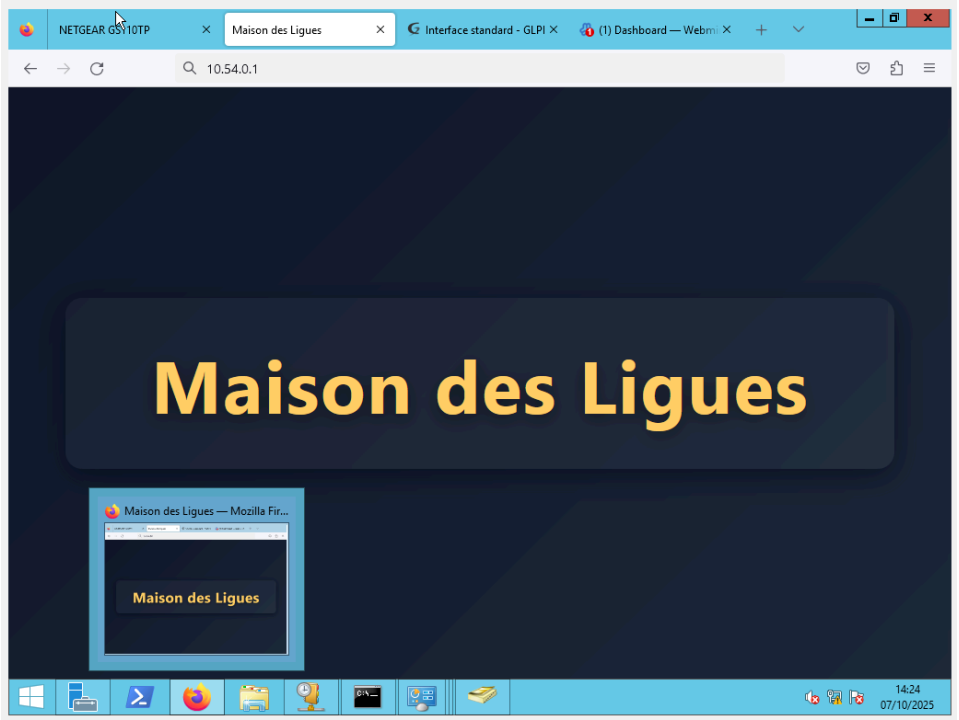

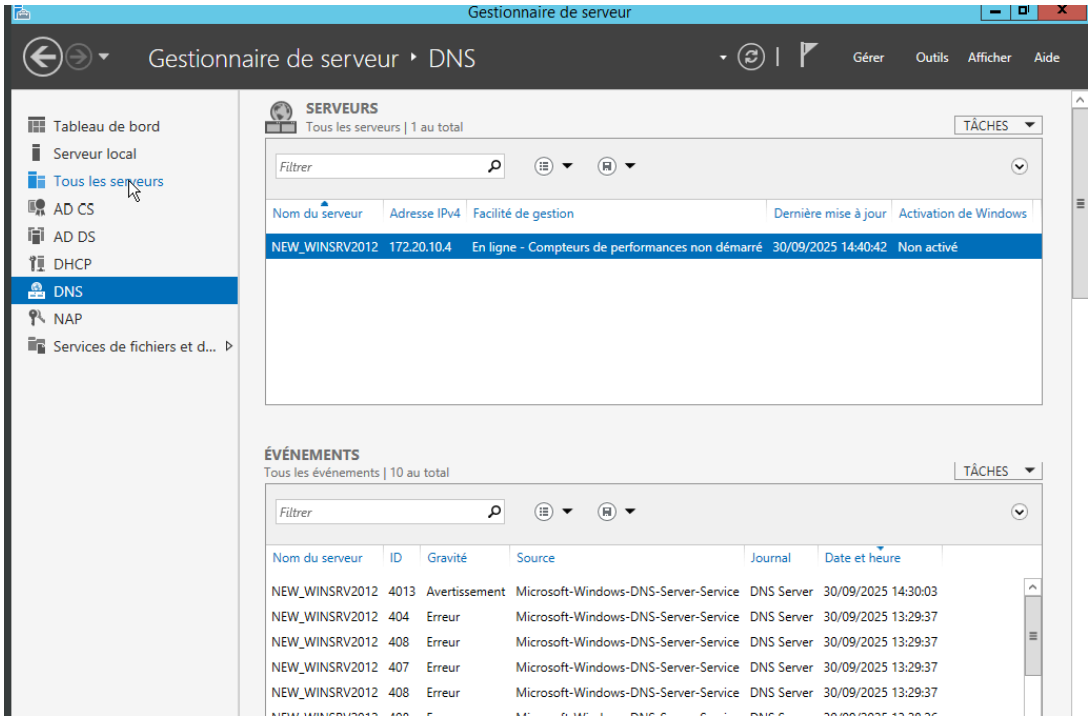


**Configuration du serveur de centralisation Webmin :**

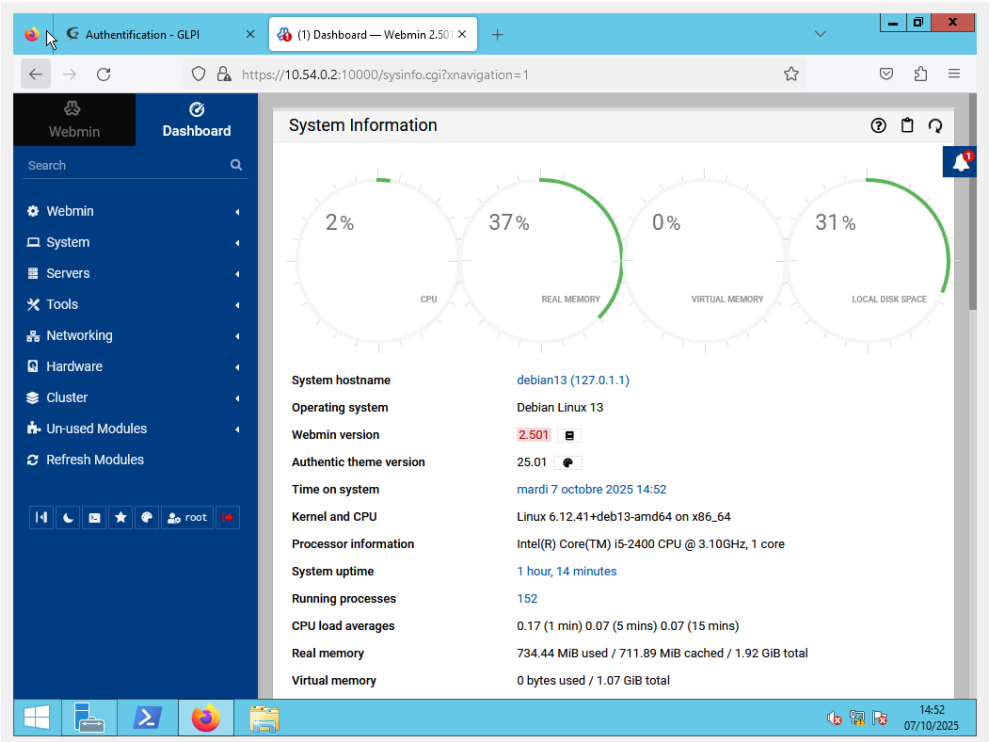

**Configuration du Serveur GLPI :**

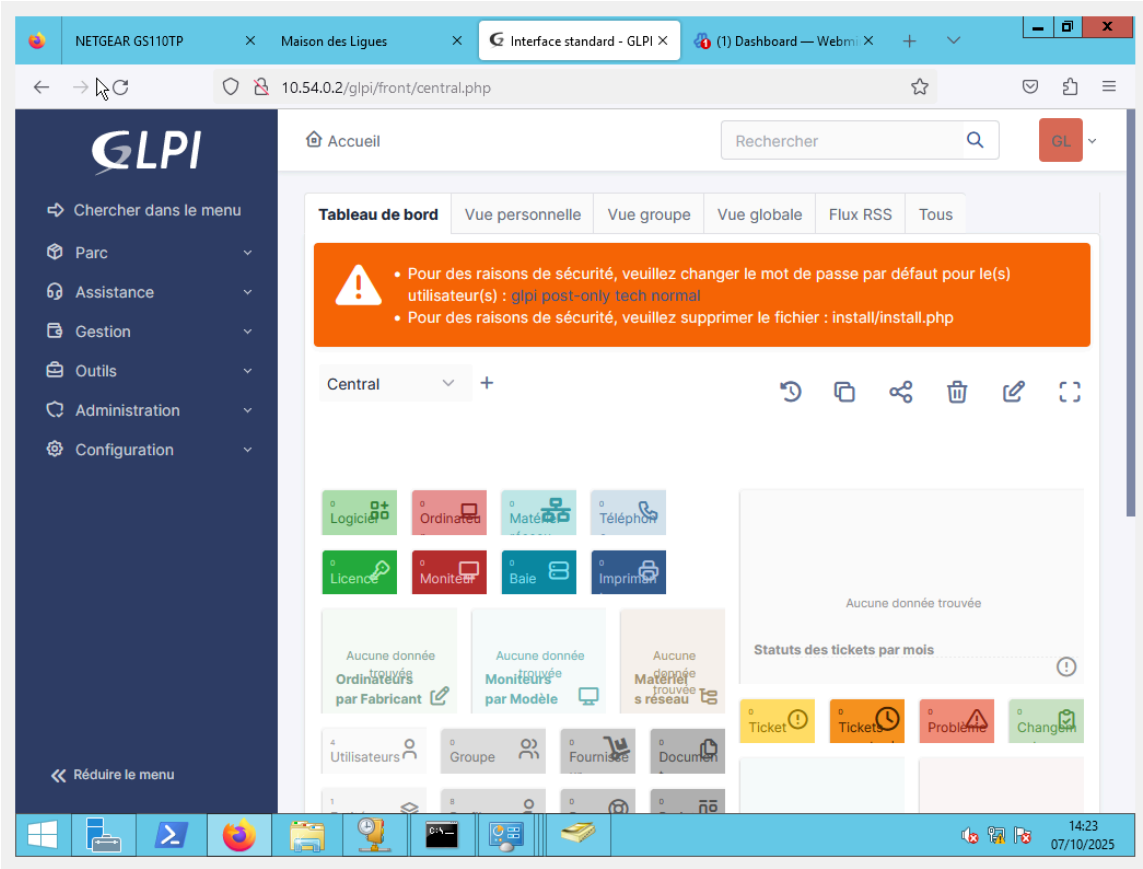


Tableau de bord GLPI opérationnel permettant la gestion du parc informatique de la M2L.

**Configuration du Serveur SMTP :**

Nous n’avons pas eu le temps de le faire.

capture

Programme d'installation de SQL Server 2012

## Configuration de l'instance

Spécifiez le nom et l'ID d'instance de l'instance de SQL Server. L'ID d'instance devient partie intégrante du chemin d'installation.

- Règles de support du program...
- Type d'installation
- Termes du contrat de licence
- Sélection de fonctionnalités
- Règles d'installation
- **Configuration de l'instance**
- Espace disque nécessaire
- Configuration du serveur
- Configuration du moteur de ba...
- Création de rapports d'erreurs
- Règles de configuration de l'ins...
- Progression de l'installation
- Terminé

Instance par défaut

Instance nommée : M2Lserver

ID d'instance : M2Lserver

Répertoire racine de l'instance : C:\Program Files\Microsoft SQL Server\ ...

Répertoire SQL Server Veuillez patienter... es\Microsoft SQL Server\MSSQL11.M2Lserver

Instances installées :

| Nom de l'instance | ID d'instance | Fonctionnalités | Édition | Version |
|---|---|---|---|---|
| SQL | MSSQL11.SQL | SQLEngine,SQLEn... | Express | 11.0.2100.60 |
| SQLSERVEUR | MSSQL11.SQLSERV... | SQLEngine,SQLEn... | Express | 11.0.2100.60 |
| <Composants part... | | SSMS | | 11.0.2100.60 |

< Précédent | Suivant > | Annuler | Aide

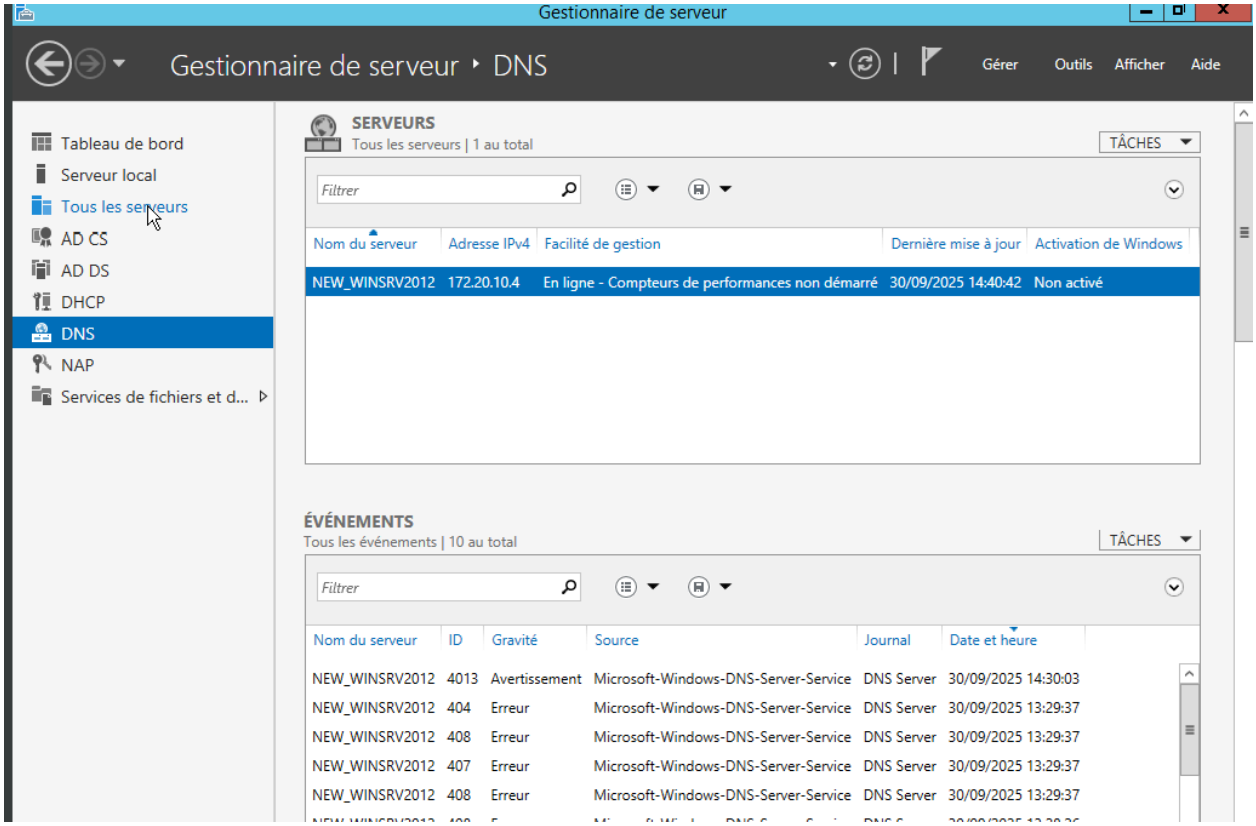
Gestionnaire de serveur
Gestionnaire de serveur ‣ DNS
Gérer
Outils
Afficher
Aide
Tableau de bord
Serveur local
Tous les serveurs
AD CS
AD DS
DHCP
DNS
NAP
Services de fichiers et d...
SERVEURS
Tous les serveurs | 1 au total
TÂCHES
Filtrer
Nom du serveur
Adresse IPv4
Facilité de gestion
Dernière mise à jour
Activation de Windows
NEW_WINSRV2012 172.20.10.4 En ligne - Compteurs de performances non démarré 30/09/2025 14:40:42 Non activé
ÉVÉNEMENTS
Tous les événements | 10 au total
TÂCHES
Filtrer
Nom du serveur
ID
Gravité
Source
Journal
Date et heure
NEW_WINSRV2012 4013 Avertissement Microsoft-Windows-DNS-Server-Service DNS Server 30/09/2025 14:30:03
NEW_WINSRV2012 404 Erreur Microsoft-Windows-DNS-Server-Service DNS Server 30/09/2025 13:29:37
NEW_WINSRV2012 408 Erreur Microsoft-Windows-DNS-Server-Service DNS Server 30/09/2025 13:29:37
NEW_WINSRV2012 407 Erreur Microsoft-Windows-DNS-Server-Service DNS Server 30/09/2025 13:29:37
NEW_WINSRV2012 408 Erreur Microsoft-Windows-DNS-Server-Service DNS Server 30/09/2025 13:29:37