운용보고서

해운대 엘시티

운용기간: 2026년 02월 01일 ~ 2025년 02월 28일 (제38기)

In cooperation with FUNBLE

우리자산신탁

www.funble.kr

Table of Contents

1. 개요

2. 신탁재산 현황

3. 운용경과

4. 수익현황

- (주)펀블은 금융위원회로부터 금융혁신지원특별법상 혁신금융서비스 사업자로 2021년 5월 26일에 정식 지정되었고 2023년 4월 12일 열린 금융위원회 정례회의를 통해 혁신금융서비스 지정기간이 2025년 5월 25일까지 연장되었습니다. 신탁업자인 우리자산신탁㈜는 본 운용보고서를 부동산관리처분신탁계약에 근거하여 작성하였으며, 해당 보고서는 투자자가 보유한 DAS의 기초자산이 되는 신탁부동산의 운용결과에 대한 내용을 담고 있습니다.
- 투자자의 개별 DAS 수익률 정보확인 및 고객정보의 변경은 펀블 플랫폼을 통해 진행하시기 바랍니다.
- 당사는 운용 목적을 달성하기 위하여 최선을 다할 예정이나, 투자목적이 반드시 달성된다는 보장은 없으며, 자본시장과 금융투자업에 관한 법률, 신탁법을 비롯한 관계법령에 따라 플랫폼운영사, 신탁업자 등 DAS와 관련된 어떠한 당사자도 투자원금의 보장 또는 투자목적의 달성을 보장하지 않습니다.

1. 개 요

DAS명	해운대 엘시티
신탁재산	엘시티 제랜드마크타워동 제 41 층 제 4107 호 (대지권 지분 및 기타 부속물 포함)
신탁기간	2022.12.12 ~ 2042.12.11
발행총액	2,850,000,000 원
발행총수량	570,000 DAS
신탁업자	우리자산신탁 주식회사
플랫폼운영수익자	주식회사 펀블
DAS의 특징	1) DAS(Digital Asset Securities): 부동산관리처분신탁 수익증권에 대한 디지털 자산 증서 2) DAS 는 신탁업자가 발행하는 신탁 수익증권에 대한 디지털 자산 증서로서 (i) 투자자로부터 분할된 좌수 단위로 자금을 모집하여 집합투자업자가 해당 자금을 투자대상에 운용하는 신탁형 집합투자기구 및 (ii) 투자자로부터 주식 형태로 자금을 유치하여 부동산에 투자하고 임대수익 및 매각수익을 주주에게 배당하는 부동산투자회사와 그 성격을 달리합니다. 3) DAS 는 펀블 플랫폼 상 매매에 의해서만 양도가 가능하며 펀블 플랫폼 상 매매시장은 일반적인 경쟁매매가 아닌 다자간상대매매 방식을 따른다는 특수성으로 인해 본건 플랫폼 상장 후 거래량 부족 등으로 환금성이 제약될 수 있습니다. 펀블 플랫폼 상 플랫폼 상장이 되더라도 전반적인 시장금리가 상승하거나 부동산 시장이 침체될 경우 상대적으로 투자 매력이 감소하여 DAS 가 시장에서 거래되는 가격이 하락하거나, 시장참여자의 부족으로 인해 플랫폼 상장 후 펀블 플랫폼 상에서의 거래가 활발하게 일어나지 않을 수 있습니다. 만일 해당 DAS 에 대한 매수 수요가 충분하지 않을 경우 기대하는 가격에 매각되기까지 장시간이 소요될 수 있으며, 단기간 내에 매각을 원하는 경우 기대하는 가격보다 낮은 가격으로 매각하게 될 수 있습니다.
이익배분	1) 배당가능이익: 일반적으로 투자자에 대한 배당가능이익은 직전배당기준일 익일부터 당기 배당기준일까지 신탁부동산의 안정적 운용(임대 등)을 통하여 획득한 수익에서 발생 비용을 제하고 남은 금액이 배당재원으로 산정됩니다. 2) 배당정책: 회사는 배당가능이익을 투자자에게 현금 배당할 예정입니다.

1. 개 요

수수료	1) 투자자에게 직접 부과되는 수수료 (부가가치세 별도) - 거래수수료 : 거래금액의 0.2% (매도 및 매수, 각각 0.2%씩 부과) 2) 신탁 재산에 부과되는 보수 및 비용 (부가가치세 별도)

구분	선취수수료	운영수수료	배당수수료	매각수수료
신탁업자 (부동산신탁사)	신탁 기본보수 공모금액의 0.6% (최초 발행시 1회)	신탁 관리보수 공모금액의 연 0.2% (배당시 일할계산)	-	신탁 처분보수 (매각시) 매각차익의 6%
㈜펀블	플랫폼 상장수수료 공모금액의 1.3% (최초 발행시 1회)	-	배당수수료 (배당시) 배당액의 2.0%	매각수수료 (매각시) 매각차익의 8%
총수수료	공모금액의 1.9% (최초 발행시 1회)	공모금액의 연 0.2% (배당시 일할계산)	배당액의 2.0% (배당시)	매각차익의 14% (매각시)

2. 신탁재산 현황

● 신탁부동산 개요

위치	부산광역시 해운대구 달맞이길 30(중동)상의 엘시티 제랜드마크타워동 제 41 층 제 4107 호 (숙박시설, 대지권 지분 및 기타 부속물)
대지면적	4107 호: 17.42 ㎡ (5.27 평) / 전체 : 47,823.90 ㎡ (14,466.73 평)
연면적	4107 호: 113.50 ㎡ (34.33 평), 공유면적 포함시 240.28 ㎡ (72.69 평) 전체: 256,874.56 ㎡ (77,704.55 평)
건축면적	2,860.11m^2 (865.18 평)
건물규모	지하 5 층 ~ 지상 101 층
높이	411.6m
건물구조	철근콘크리트구조
주차대수	총 4,875 대 (자주식)
사용승인일	2019.11.29
용도지역	일반상업지역
주용도	4107 호: 숙박시설 / 전체: 숙박시설(생활형숙박) / 숙박시설(관광호텔) / 관광휴게시설(관망탑)

● 위탁 운영 계약 현황

(단위: 원)

운영사	면적(m2)	계약기간	월 수익금(고정)	관리비※	비고
㈜엘시티 매니지먼트	113.50m^2 (공유면적 포함시, 240.28m^2)	2025.12.22~ 2026.12.21	4,700,000(VAT포함)	운영사 부담	1년 단위 자동갱신

※ 2025 년 11 월 30 일자로 기존 임대차계약이 종료되어 2025 년 12 월 22 일 위탁 운영 계약을 체결하여, 위탁 운영으로 전환되었음. 관리비는 운영사가 부담하나, 장기수선충당금은 신탁재산에서 부담.

● 건물 사진

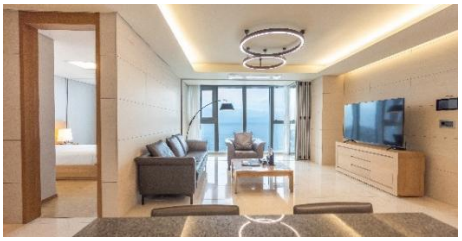

3. 운용 경과

● 운용경과

기존 임대차계약이 2025년 11월 30일부로 종료되었고, 2025년 12월 22일 위탁운영사인 ㈜엘시티 매니지먼트와 1년간 운영 계약(위탁운영 개시일:'26년 1월 1일)을 체결함. **2026년 1월 분부터 위탁운영에 따른 수익금을 수취하여 분배 진행**

● 재산현황

(단위: 원)

건물명	항목	제 38 기 (2026-02-01~2026-02-28)	제 37 기 (2026-01-01~2026-01-31)
엘시티 랜드마크타워동	자산총액(A)	2,803,294,184	2,802,282,205
	부채총액(B)	12,586,709	12,209,258
	순자산총액[(A)-(B)]	2,790,707,475	2,790,072,947
	DAS 기준가(*)	4,040	4,030

(*) DAS 기준가: 배당기준일의 익일기준가\

● 보유자산

[부동산]

건물명	소재지	준공년도	대지면적	연면적	호실
엘시티 랜드마크타워동	부산광역시 해운대구 달맞이길 30	2019.11.29	17.42m^2	113.50m^2 (공유면적 포함 시, 240.28m^2)	4107 호

[예금]

(단위: 원)

금융기관	금융상품	잔액	이자율	비고
우리은행	기업자유예금	41,669,092	연 0.1%	종합운영계좌
우리은행	기업자유예금	126,121	연 0.1%	임대차보증금계좌주)

주) 2025년 11월 30일 기존 임대차계약이 만료되어 임차보증금 50백만원을 반환함.

※ 잔액: 배당기준일 기준임

4. 운용 경과

● 재산평가

(단위: 원)

감정평가기관	감정평가금액	감정평가기준일	비고
㈜삼창감정평가법인	2,390,000,000	2024.11.21	
㈜나라감정평가법인	2,370,000,000	2024.11.21	

※ 신탁부동산에 대한 감정평가는 2년 주기로 진행 계획이며, 평가결과는 투자자에게 제공될 예정입니다.

● 보험가입 현황

(단위: 원)

목적물	보장조건	계약기간	보험가입금액	보험료	계약자/피보험자
[48099] 부산광역시 해운대구 달맞이길 30, 앨시티 랜드마크타워동 41 층 4107 호 (중동, 엘시티)	화재	2025.12.12 16:00 ~ 2026.12.12 16:00	424,984,000	130,400	우리자산신탁㈜
	신체손해배상책임		법정한도 (인당 최대 1.5억원)	10,900	
	화재(특수건물) 대물배상책임담보		법정한도 (사고당 최대 10억원)	55,300	
	특수건물풍수재담보		424,984,000	79,800	

5. 수익 현황

● 기간별 결산내역

(단위: 원)

과목	제38기 ('26.02.01~'26.02.28)	제37기 ('26.01.01~'26.01.31)
I. 매출액	**4,242,991**	**4,272,728**
관리신탁임대수익	4,242,991	4,272,728
II. 매출원가		
III. 매출총이익	**4,242,991**	**4,272,728**
IV. 판매비와 관리비	**758,463**	**807,585**
세금과공과금		-
보험료	21,203	23,475
수수료비용	300,000	300,000
신탁보수	437,260	484,110
배당수수료	-	-
V. 영업이익	**3,484,528**	**3,465,143**
VI. 영업외수익		
이자수익		
잡이익		
VII. 영업외비용		
잡손실		
VIII. 법인세차감전이익	**3,484,528**	**3,465,143**
IX. 법인세 등		
X. 당기순이익	**3,484,528**	**3,465,143**

● 이익분배금 지급내역

(단위: 원)

구분	제38기 ('26.02.01~'26.02.28)	제37기 ('26.01.01~'26.01.31)	비고
당기순이익 (A)	3,484,528	3,465,143	
전기이월잉여금 (B)	-238,007	-853,150	
배당가능현금 [(C)=(A)+(B)]	3,246,521	2,611,993	
순 배당금 [(D)=(E)x(F)]	3,420,000	2,850,000	
DAS 총 수량 (E)	570,000	570,000	
1 DAS당 분배금 (세전) (F)	6	5	
순 배당률 [(G)=(D)/(C)]	105.34%	109.11%	

※ 증권신고서 및 부동산관리처분신탁계약에 따라 원 단위 미만 금액은 절사하며, 절사한 금액은 다음 운용기간 분배금 산정 시 이익분배금에 합산 예정

5. 수익 현황

● 기간별 수익률

(단위: 원)

구분	제38기 ('26.02.01~'26.02.28)	제37기 ('26.01.01~'26.01.31)
배당수익률 (당기말 익일 기준가격 기준)	1.94%	1.46%
배당수익률 (최초 공모가격 기준)	1.56%	1.18%

※ 배당수익률 = 연환산 기준 수익률

※ 당기말 익일 기준가: 4,040원 (배당기준일 2026.02.27기준) / 최초 공모가격: 5,000원

※ 위 투자실적은 과거 성과를 나타낼 뿐 미래의 운용성과를 보장하는 것은 아닙니다.

※ **배당수익률 하락 사유 : 기존 임대차 계약이 '25년 11월 30일 부로 종료되었습니다. 이에, 회사는 대체 임차인(숙박시설 위탁 운영 사업자 포함)을 물색하는 작업을 진행하였습니다. 다만, 해운대 엘시티는 생활형 숙박시설로서, 건축법상 숙박시설로 분류되어 통상적인 전·월세 형태의 임대차가 법적으로 제한받고 있어, 생활형 숙박시설을 전문 운영하는 위탁운영사와 위탁운영 계약(본 운용보고서(P.5)의 위탁운영 계약 현황 참조)을 체결하게 되었습니다. 본 신규 위탁운영 계약상 매월 수취하는 수익금이 기존 임대차 계약 상 월세 수익금을 크게 하회하게 되어 배당수익률이 하락하게 된 점 안내드리며, 투자자께서는 이러한 점을 충분히 숙지하시어 투자에 임해 주시기 바랍니다.**

6. 기타 사항

●임원책임보험 배상한도 변경 내역

당사는 증권신고서상 기재된 임직원책임보험 한도를 2025년 05월 26일부로 변경하였으며, 변경 내용은 아래와 같습니다.

증권신고서 P.89	변경 전	변경 후
5. 분쟁발생 처리 및 피해보상에 관한 사항	나. 피해 보상방안 마련 (주)펀블은 투자자에 대한 손해가 발생할 경우를 대비하여 2 가지 손해배상책임보험 [임원책임보험 : 200 억원 한도 / 개인정보보호배상책임보험(위기관리실행비용 특약 포함) 13 억원 한도]을 가입하였습니다.	나. 피해 보상방안 마련 (주)펀블은 투자자에 대한 손해가 발생할 경우를 대비하여 2 가지 손해배상책임보험 [임원책임보험 : 50 억원 한도 / 개인정보보호배상책임보험(위기관리실행비용 특약 포함) 13 억원 한도]을 가입하였습니다.