운용보고서

해운대 엘시티

운용기간: 2025년 01월 01일 ~ 2025년 01월 31일 (제25기)

In cooperation with FUNBLE

우리자산신탁

www.funble.kr

1. 개요

2. 신탁재산 현황

3. 운용경과

4. 수익현황

- (주)펀블은 금융위원회로부터 금융혁신지원특별법상 혁신금융서비스 사업자로 2021년 5월 26일에 정식 지정되었고 2023년 4월 12일 열린 금융위원회 정례회의를 통해 혁신금융서비스 지정기간이 2025년 5월 25일까지 연장되었습니다. 신탁업자인 우리자산신탁㈜는 본 운용보고서를 부동산관리처분신탁계약에 근거하여 작성하였으며, 해당 보고서는 투자자가 보유한 DAS의 기초자산이 되는 신탁부동산의 제25기 운용기간 동안의 운용결과에 대한 내용을 담고 있습니다.
- 투자자의 개별 DAS 수익률 정보확인 및 고객정보의 변경은 펀블 플랫폼을 통해 진행하시기 바랍니다.
- 당사는 운용 목적을 달성하기 위하여 최선을 다할 예정이나, 투자목적이 반드시 달성된다는 보장은 없으며, 자본시장과 금융투자업에 관한 법률, 신탁법을 비롯한 관계법령에 따라 플랫폼운영사, 신탁업자 등 DAS와 관련된 어떠한 당사자도 투자원금의 보장 또는 투자목적의 달성을 보장하지 않습니다.

1. 개 요

DAS명	해운대 엘시티
신탁재산	엘시티 제랜드마크타워동 제41층 제4107호 (대지권 지분 및 기타 부속물 포함)
신탁기간	2022.12.12 ~ 2042.12.11
발행총액	2,850,000,000원
발행총수량	570,000 DAS
신탁업자	우리자산신탁 주식회사
플랫폼운영수익자	주식회사 펀블
DAS의 특징	1) DAS(Digital Asset Securities): 부동산관리처분신탁 수익증권에 대한 디지털 자산 증서 2) DAS는 신탁업자가 발행하는 신탁 수익증권에 대한 디지털 자산 증서로서 (i) 투자자로부터 분할된 좌수 단위로 자금을 모집하여 집합투자업자가 해당 자금을 투자대상에 운용하는 신탁형 집합투자기구 및 (ii) 투자자로부터 주식 형태로 자금을 유치하여 부동산에 투자하고 임대수익 및 매각수익을 주주에게 배당하는 부동산투자회사와 그 성격을 달리합니다. 3) DAS는 펀블 플랫폼 상 매매에 의해서만 양도가 가능하며 펀블 플랫폼 상 매매시장은 일반적인 경쟁매매가 아닌 다자간상대매매 방식을 따른다는 특수성으로 인해 본건 플랫폼 상장 후 거래량 부족 등으로 환금성이 제약될 수 있습니다. 펀블 플랫폼 상 플랫폼 상장이 되더라도 전반적인 시장금리가 상승하거나 부동산 시장이 침체될 경우 상대적으로 투자 매력이 감소하여 DAS가 시장에서 거래되는 가격이 하락하거나, 시장참여자의 부족으로 인해 플랫폼 상장 후 펀블 플랫폼 상에서의 거래가 활발하게 일어나지 않을 수 있습니다. 만일 해당 DAS에 대한 매수 수요가 충분하지 않을 경우 기대하는 가격에 매각되기까지 장시간이 소요될 수 있으며, 단기간 내에 매각을 원하는 경우 기대하는 가격보다 낮은 가격으로 매각하게 될 수 있습니다.
이익배분	1) 배당가능이익: 일반적으로 투자자에 대한 배당가능이익은 직전배당기준일 익일부터 당기 배당기준일까지 신탁부동산의 안정적 운용(임대 등)을 통하여 획득한 수익에서 발생 비용을 제하고 남은 금액이 배당재원으로 산정됩니다. 2) 배당정책: 회사는 배당가능이익을 투자자에게 현금 배당할 예정입니다.

1. 개 요

수수료	1) 투자자에게 직접 부과되는 수수료 (부가가치세 별도) - 거래수수료 : 거래금액의 0.2% (매도 및 매수, 각각 0.2%씩 부과) 2) 신탁 재산에 부과되는 보수 및 비용 (부가가치세 별도)

구분	선취수수료	운영수수료	배당수수료	매각수수료
신탁업자 (부동산신탁사)	신탁 기본보수 공모금액의 0.6% (최초 발행시 1회)	신탁 관리보수 공모금액의 연 0.2% (배당시 일할계산)	-	신탁 처분보수 (매각시) 매각차익의 6%
㈜펀블	플랫폼 상장수수료 공모금액의 1.3% (최초 발행시 1회)	-	배당수수료 (배당시) 배당액의 2.0%	매각수수료 (매각시) 매각차익의 8%
총수수료	공모금액의 1.9% (최초 발행시 1회)	공모금액의 연 0.2% (배당시 일할계산)	배당액의 2.0% (배당시)	매각차익의 14% (매각시)

2. 신탁재산 현황

● 신탁부동산 개요

위치	부산광역시 해운대구 달맞이길30(중동)상의 엘시티 제랜드마크타워동 제41층 제4107호 (숙박시설, 대지권 지분 및 기타 부속물)
대지면적	4107호: 17.42㎡ (5.27평) / 전체 : 47,823.90㎡ (14,466.73평)
연면적	4107호: 113.50㎡ (34.33평), 공유면적 포함시 240.28㎡ (72.69평) 전체: 256,874.56㎡ (77,704.55평)
건축면적	2,860.11m^2 (865.18평)
건물규모	지하 5층 ~ 지상 101층
높이	411.6m
건물구조	철근콘크리트구조
주차대수	총 4,875대 (자주식)
사용승인일	2019.11.29
용도지역	일반상업지역
주용도	4107호: 숙박시설 / 전체: 숙박시설(생활형숙박) / 숙박시설(관광호텔) / 관광휴게시설(관망탑)

● 임대차 현황

(단위: 원)

임차인	면적(m2)	임대기간	임대보증금	월 임대료 (VAT 별도)	관리비
㈜유진 글로벌	113.50m^2 (공유면적 포함시, 240.28m^2)	2022.10.01~ 2025.11.30	50,000,000	11,500,000	임차인 실비 정산

● 건물 사진

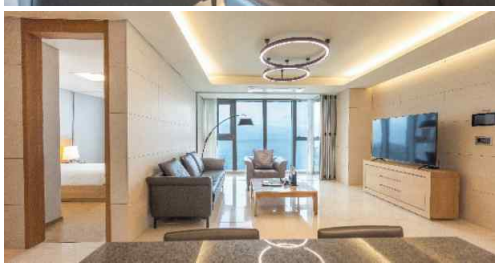

3. 운용 경과

● 운용경과

2022년 11월 30일 체결한 임대차계약 승계합의서에 따라 **2025년 01월 02일**에 임차인인 ㈜유진글로벌로부터 **2025년 01월 01일 ~ 2025년 01월 31일**까지의 임대료 12,650,000원(부가세 별도)을 선수하였습니다.

● 재산현황

(단위: 원)

건물명	항목	제25기 (2025-01-01~2025-01-31)	제24기 (2024-12-01~2024-12-31)
엘시티 랜드마크타워동	자산총액(A)	2,861,612,821	2,860,234,904
	부채총액(B)	63,771,924	62,298,818
	순자산총액[(A)-(B)]	2,797,840,897	2,797,936,086
	DAS 기준가(*)	4,670	4,850

(*) DAS 기준가: 배당기준일의 익일기준가

● 보유자산

[부동산]

건물명	소재지	준공년도	대지면적	연면적	호실
엘시티 랜드마크타워동	부산광역시 해운대구 달맞이길30	2019.11.29	17.42m^2	113.50m^2 (공유면적 포함 시, 240.28m^2)	4107호

[예금]

(단위: 원)

금융기관	금융상품	잔액	이자율	비고
우리은행	기업자유예금	56,768,079	연 0.1%	종합운영계좌
우리은행	기업자유예금	50,086,011	연 0.1%	임대차보증금계좌

※ 잔액: 배당기준일 기준임

3. 운용 경과

● 재산평가

(단위: 원)

감정평가기관	감정평가금액	감정평가기준일	비고
㈜태평양감정평가법인	2,755,000,000	2022.09.14	
㈜대한감정평가법인	2,750,000,000	2022.09.14	

※ 신탁부동산에 대한 감정평가는 2년 주기로 진행 계획이며, 평가결과는 투자자에게 제공될 예정입니다.

● 보험가입 현황

(단위: 원)

목적물	보장조건	계약기간	보험가입금액	보험료	계약자/피보험자
48099 부산광역시 해운대구 달맞이길30, 엘시티 랜드마크타워동 41층 4107호 (중동, 엘시티)	화재	2024.12.12 16:00 ~ 2025.12.12 16:00	424,984,000	103,600	우리자산신탁㈜
	신체손해배상책임		법정한도 (인당 최대 1.5억원)	8,600	
	화재(특수건물) 대물배상책임담보		법정한도 (사고당 최대 10억원)	34,900	
	특수건물풍수재담보		424,984,000	66,700	

4. 수익 현황

● 기간별 결산내역

(단위: 원)

과목	제25기 ('25.01.01~'25.01.31)	제24기 ('24.12.01~'24.12.31)
I. 매출액	**11,500,000**	**11,500,000**
임대료수입	11,500,000	11,500,000
II. 매출원가		
III. 매출총이익	**11,500,000**	**11,500,000**
IV. 판매비와 관리비	1,335,189	1,370,952
세금과공과금	323,106	310,653
보험료	18,158	5,031
수수료비용	300,000	372,999
신탁보수	484,110	484,110
배당수수료	209,815	198,159
V. 영업이익	10,164,811	10,129,048
VI. 영업외수익		**24,905**
이자수익		**24,905**
VII. 영업외비용		
잡손실		
VIII. 법인세차감전이익	**10,164,811**	**10,153,953**
IX. 법인세 등		
X. 당기순이익	**10,164,811**	**10,153,953**

● 이익분배금 지급내역

(단위: 원)

구분	제25기 ('25.01.01~'25.01.31)	제24기 ('24.12.01~'24.12.31)	비고
당기순이익 (A)	10,164,811	10,153,953	
전기이월잉여금 (B)	243,414	349,461	
배당가능현금 [(C)=(A)+(B)]	10,408,225	10,503,414	
순 배당금 [(D)=(E)x(F)]	10,260,000	10,260,000	
DAS 총 수량 (E)	570,000	570,000	
1 DAS당 분배금 (세전) (F)	18	18	
순 배당률 [(G)=(D)/(C)]	98.58%	97.68%	

※ 증권신고서 및 부동산관리처분신탁계약에 따라 원 단위 미만 금액은 절사하며, 절사한 금액은 다음 운용기간 분배금 산정 시 이익분배금에 합산 예정

4. 수익 현황

● 기간별 수익률

(단위: 원)

구분	제25기 ('25.01.01~'25.01.31)	제24기 ('24.12.01~'24.12.31)
배당수익률 (당기말 익일 기준가격 기준)	4.54%	4.37%
배당수익률 (최초 공모가격 기준)	4.24%	4.24%

※ 배당수익률 = 연환산 기준 수익률

※ 당기말 익일 기준가: 4,670원 (배당기준일 2025.01.31기준) / 최초 공모가격: 5,000원

※ 위 투자실적은 과거 성과를 나타낼 뿐 미래의 운용성과를 보장하는 것은 아닙니다.