# 운용보고서

## 해운대 엘시티

운용기간: 2023년 10월 1일 ~ 2023년 10월 31일 (제10기)

In cooperation with FUNBLE

우리자산신탁

www.funble.kr

# Table of Contents


1. 개요

2. 신탁재산 현황

3. 운용경과

4. 수익현황

- (주)펀블은 금융위원회로부터 금융혁신지원특별법상 혁신금융서비스 사업자로 2021년 5월 26일에 정식 지정되었고 2023년 4월 12일 열린 금융위원회 정례회의를 통해 혁신금융서비스 지정기간이 2025년 5월 25일까지 연장되었습니다. 신탁업자인 우리자산신탁㈜는 본 운용보고서를 부동산관리처분신탁계약에 근거하여 작성하였으며, 해당 보고서는 투자자가 보유한 DAS의 기초자산이 되는 신탁부동산의 제10기 운용기간 동안의 운용결과에 대한 내용을 담고 있습니다.
- 투자자의 개별 DAS 수익률 정보확인 및 고객정보의 변경은 펀블 플랫폼을 통해 진행하시기 바랍니다.
- 당사는 운용 목적을 달성하기 위하여 최선을 다할 예정이나, 투자목적이 반드시 달성된다는 보장은 없으며, 자본시장과 금융투자업에 관한 법률, 신탁법을 비롯한 관계법령에 따라 플랫폼운영사, 신탁업자 등 DAS와 관련된 어떠한 당사자도 투자원금의 보장 또는 투자목적의 달성을 보장하지 않습니다.

# 1. 개 요

| | |
|---|---|
| DAS명 | 해운대 엘시티 |
| 신탁재산 | 엘시티 제랜드마크타워동 제 41 층 제 4107 호<br>(대지권 지분 및 기타 부속물 포함) |
| 신탁기간 | 2022.12.12 ~ 2042.12.11 |
| 발행총액 | 2,850,000,000 원 |
| 발행총수량 | 570,000 DAS |
| 신탁업자 | 우리자산신탁 주식회사 |
| 플랫폼운영수익자 | 주식회사 펀블 |
| DAS의 특징 | 1) DAS(Digital Asset Securities): 부동산관리처분신탁 수익증권에 대한 디지털 자산 증서<br>2) DAS 는 신탁업자가 발행하는 신탁 수익증권에 대한 디지털 자산 증서로서 (i) 투자자로부터 분할된 좌수 단위로 자금을 모집하여 집합투자업자가 해당 자금을 투자대상에 운용하는 신탁형 집합투자기구 및 (ii) 투자자로부터 주식 형태로 자금을 유치하여 부동산에 투자하고 임대수익 및 매각수익을 주주에게 배당하는 부동산투자회사와 그 성격을 달리합니다.<br>3) DAS 는 펀블 플랫폼 상 매매에 의해서만 양도가 가능하며 펀블 플랫폼 상 매매시장은 일반적인 경쟁매매가 아닌 다자간상대매매 방식을 따른다는 특수성으로 인해 본건 플랫폼 상장 후 거래량 부족 등으로 환금성이 제약될 수 있습니다. 펀블 플랫폼 상 플랫폼 상장이 되더라도 전반적인 시장금리가 상승하거나 부동산 시장이 침체될 경우 상대적으로 투자 매력이 감소하여 DAS 가 시장에서 거래되는 가격이 하락하거나, 시장참여자의 부족으로 인해 플랫폼 상장 후 펀블 플랫폼 상에서의 거래가 활발하게 일어나지 않을 수 있습니다. 만일 해당 DAS 에 대한 매수 수요가 충분하지 않을 경우 기대하는 가격에 매각되기까지 장시간이 소요될 수 있으며, 단기간 내에 매각을 원하는 경우 기대하는 가격보다 낮은 가격으로 매각하게 될 수 있습니다. |
| 이익배분 | 1) 배당가능이익: 일반적으로 투자자에 대한 배당가능이익은 직전배당기준일 익일부터 당기 배당기준일까지 신탁부동산의 안정적 운용(임대 등)을 통하여 획득한 수익에서 발생 비용을 제하고 남은 금액이 배당재원으로 산정됩니다.<br>2) 배당정책: 회사는 배당가능이익을 투자자에게 현금 배당할 예정입니다. |

| | |
|---|---|
| 수수료 | 1) 투자자에게 직접 부과되는 수수료 (부가가치세 별도)<br>- 거래수수료 : 거래금액의 0.2% (매도 및 매수, 각각 0.2%씩 부과)<br><br>2) 신탁 재산에 부과되는 보수 및 비용 (부가가치세 별도) |

| 구분 | 선취수수료 | 운영수수료 | 배당수수료 | 매각수수료 |
|---|---|---|---|---|
| **신탁업자 (부동산신탁사)** | 신탁 기본보수 공모금액의 0.6% (최초 발행시 1회) | 신탁 관리보수 공모금액의 연 0.2% (배당시 일할계산) | - | 신탁 처분보수 (매각시) 매각차익의 6% |
| **㈜펀블** | 플랫폼 상장수수료 공모금액의 1.3% (최초 발행시 1회) | - | 배당수수료 (배당시) 배당액의 2.0% | 매각수수료 (매각시) 매각차익의 8% |
| **총수수료** | 공모금액의 1.9% (최초 발행시 1회) | 공모금액의 연 0.2% (배당시 일할계산) | 배당액의 2.0% (배당시) | 매각차익의 14% (매각시) |

## 2. 신탁재산 현황

### ● 신탁부동산 개요

| | |
|---|---|
| 위치 | 부산광역시 해운대구 달맞이길 30(중동)상의 엘시티 제랜드마크타워동 제 41 층 제 4107 호 (숙박시설, 대지권 지분 및 기타 부속물) |
| 대지면적 | 4107 호: 17.42 ㎡ (5.27 평) / 전체 : 47,823.90 ㎡ (14,466.73 평) |
| 연면적 | 4107 호: 113.50 ㎡ (34.33 평), 공유면적 포함시 240.28 ㎡ (72.69 평)<br>전체: 256,874.56 ㎡ (77,704.55 평) |
| 건축면적 | 2,860.11m$^2$ (865.18 평) |
| 건물규모 | 지하 5 층 ~ 지상 101 층 |
| 높이 | 411.6m |
| 건물구조 | 철근콘크리트구조 |
| 주차대수 | 총 4,875 대 (자주식) |
| 사용승인일 | 2019.11.29 |
| 용도지역 | 일반상업지역 |
| 주용도 | 4107 호: 숙박시설 / 전체: 숙박시설(생활형숙박) / 숙박시설(관광호텔) / 관광휴게시설(관망탑) |

### ● 임대차 현황

(단위: 원)

| 임차인 | 면적(m2) | 임대기간 | 임대보증금 | 월 임대료 (VAT 별도) | 관리비 |
|---|---|---|---|---|---|
| ㈜유진 글로벌 | 113.50m$^2$ (공유면적 포함시, 240.28m$^2$) | 2022.10.01~ 2025.11.30 | 50,000,000 | 11,500,000 | 임차인 실비 정산 |

### ● 건물 사진

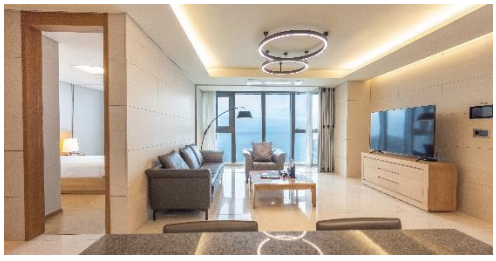

# 3. 운용 경과

## ● 운용경과

2022년 11월 30일 체결한 임대차계약 승계합의서에 따라 2023년 10월 4일에 임차인인 ㈜유진글로벌로부터 2023년 10월 1일 ~ 2023년 10월 31일까지의 임대료 11,500,000원(부가세 별도)을 선수하였습니다.

## ● 재산현황

(단위: 원)

| 건물명 | 항목 | 제 10 기<br>(2023-10-1~2023-10-31) | 제 9 기<br>(2023-9-1~2023-9-30) |
|---|---|---|---|
| 엘시티<br>랜드마크타워동 | 자산총액(A) | 2,857,250,788 | 2,861,831,317 |
| | 부채총액(B) | 55,739,125 | 60,056,095 |
| | 순자산총액[(A)-(B)] | 2,801,511,663 | 2,801,775,222 |
| | DAS 기준가(*) | 4,890 | 5,000 |

(*) DAS 기준가: 배당기준일의 익일기준가

## ● 보유자산

**[부동산]**

| 건물명 | 소재지 | 준공년도 | 대지면적 | 연면적 | 호실 |
|---|---|---|---|---|---|
| 엘시티<br>랜드마크타워동 | 부산광역시<br>해운대구<br>달맞이길 30 | 2019.11.29 | 17.42m$^2$ | 113.50m$^2$<br>(공유면적 포함 시,<br>240.28m$^2$) | 4107 호 |

**[예금]**

(단위: 원)

| 금융기관 | 금융상품 | 잔액 | 이자율 | 비고 |
|---|---|---|---|---|
| 우리은행 | 기업자유예금 | 47,644,192 | 연 0.1% | 종합운영계좌 |
| 우리은행 | 기업자유예금 | 50,032,358 | 연 0.1% | 임대차보증금계좌 |

※ 잔액: 배당기준일 기준임

# 3. 운용 경과

## ● 재산평가

(단위: 원)

| 감정평가기관 | 감정평가금액 | 감정평가기준일 | 비고 |
|---|---|---|---|
| ㈜태평양감정평가법인 | 2,755,000,000 | 2022.09.14 | |
| ㈜대한감정평가법인 | 2,750,000,000 | 2022.09.14 | |

※ 신탁부동산에 대한 감정평가는 2년 주기로 진행 계획이며, 평가결과는 투자자에게 제공될 예정입니다.

## ● 보험가입 현황

(단위: 원)

| 목적물 | 보험 종류 | 계약기간 | 보험가입금액 | 보험료 | 계약자/피보험자 |
|---|---|---|---|---|---|
| 부산광역시 해운대구 달맞이길 30, 앨시티 랜드마크타워동 41 층 4107 호 (중동, 엘시티) [건물 1 급 철근콘크리트조 슬라브지붕 콘크리트외벽] | 일반 화재보험 | 2022.12.12~ 2023.12.11 | 424,984,000 | 116,446 | 우리자산신탁㈜ |
| | 특수건물 항공기 및 낙하물 위험 | | | - | |
| | 신체손해배상책임 | | | 1,226 | |
| | 특수건물 풍수재위험 | | | 71,397 | |
| 1 급 화재배상 | 특수건물 화재대물배상책임 특약 | | 1,000,000,000 | 25,330 | |

## 4. 수익 현황

### ● 기간별 결산내역

(단위: 원)

| 과목 | 제10기 ('23.10.1~'23.10.31) | 제9기 ('23.9.1~'23.9.30) |
|---|---|---|
| **I. 매출액** | **11,500,000** | **11,500,000** |
| 임대료수입 | 11,500,000 | 11,500,000 |
| **II. 매출원가** | - | - |
| **III. 매출총이익** | **11,500,000** | **11,500,000** |
| **IV. 판매비와 관리비** | **1,503,559** | **1,499,736** |
| 세금과공과금 | 285,713 | 298,094 |
| 보험료 | 18,201 | 17,614 |
| 수수료비용 | 505,720 | 505,720 |
| 신탁보수 | 484,110 | 468,493 |
| 배당수수료 | 209,815 | 209,815 |
| **V. 영업이익** | **9,996,441** | **10,000,264** |
| **VI. 영업외수익** | - | **23,369** |
| 이자수익 | - | 23,369 |
| **VII. 영업외비용** | - | - |
| **VIII. 법인세차감전이익** | **9,996,441** | **10,023,633** |
| **IX. 법인세 등** | - | - |
| **X. 당기순이익** | **9,996,441** | **10,023,633** |

### ● 이익분배금 지급내역

(단위: 원)

| 구분 | 제10기 ('23.10.1~'23.10.31) | 제9기 ('23.9.1~'23.9.30) | 비고 |
|---|---|---|---|
| **당기순이익 (A)** | 9,996,441 | 10,023,633 | |
| **전기이월잉여금 (B)** | 16,550 | 252,917 | |
| **배당가능현금 [(C)=(A)+(B)]** | 10,012,991 | 10,276,550 | |
| **순 배당금 [(D)=(E)x(F)]** | 9,690,000 | 10,260,000 | |
| **DAS 총 수량 (E)** | 570,000 | 570,000 | |
| **1 DAS당 분배금 (세전) (F)** | 17 | 18 | |
| **순 배당률 [(G)=(D)/(C)]** | 96.77% | 99.84% | |

※ 증권신고서 및 부동산관리처분신탁계약에 따라 원 단위 미만 금액은 절사하며, 절사한 금액은 다음 운용기간 분배금 산정 시 이익분배금에 합산 예정

# 4. 수익 현황

## ● 기간별 수익률

(단위: 원)

| 구분 | 제10기 ('23.10.1~'23.10.31) | 제9기 ('23.9.1~'23.9.30) |
|---|---|---|
| 배당수익률<br>(당기말 익일 기준가격 기준) | 연 4.09% | 연 4.38% |
| 배당수익률<br>(최초 공모가격 기준) | 연 4.00% | 연 4.38% |

※ 배당수익률 = 연환산 기준 수익률

※ 당기말 익일 기준가: 4,890원 (배당기준일 2023.10.31 기준) / 최초 공모가격: 5,000원

※ 위 투자실적은 과거 성과를 나타낼 뿐 미래의 운용성과를 보장하는 것은 아닙니다.