古民家リフォーム費用予測・プラン資料

対象: 約200平方メートルの古民家 / 和室累計30畳・5部屋、水回り、土間、土壁、廊下、共通工事
価格基準: 2025年時点の公開相場と実務レンジを基準にした概算

1. 結論

段階	総額目安	判断基準
最低限	350万～700万円	短期的に住める状態を作る。初期費用圧縮を優先。
標準	600万～1,200万円	今回条件で最も現実的。生活品質と費用のバランスを取る。
上位	900万～1,600万円	古民家の質感を残しつつ快適性を高める。限定改修の上限案。
最上位フルリノベ	2,000万～4,000万円	200平方メートル全体を対象。長期居住、二拠点、宿泊、資産化向け。

推奨判断: 予算が1,500万円未満なら限定改修。2,000万円以上を投下できるなら、耐震・断熱・配線・給排水を含む全体計画に切り替える。

参考URL:
・フルリノベ単価参考 https://www.reform-guide.jp/topics/danchi-renovation/
・古民家の追加工事リスク https://hapisumu.jp/category/seismic-reform/20398/
・古民家リフォーム部位別相場 https://www.reform-guide.jp/topics/kominnka-reform/

2. 試算前提

・和室30畳は約49平方メートルとして試算。
・玄関土間、作業部屋土間、ボイラー室土間、廊下、土壁面積は未確定のため、平方メートル単価または一式レンジで提示。
・材料費と工賃は、公開相場に内訳がない項目では実務上の分解値として提示。
・古民家は下地腐食、床組、配管、配線、基礎で追加費用が発生しやすいため、10%～25%の予備費を別枠で確保する。

3. 図面から読み取れる追加条件

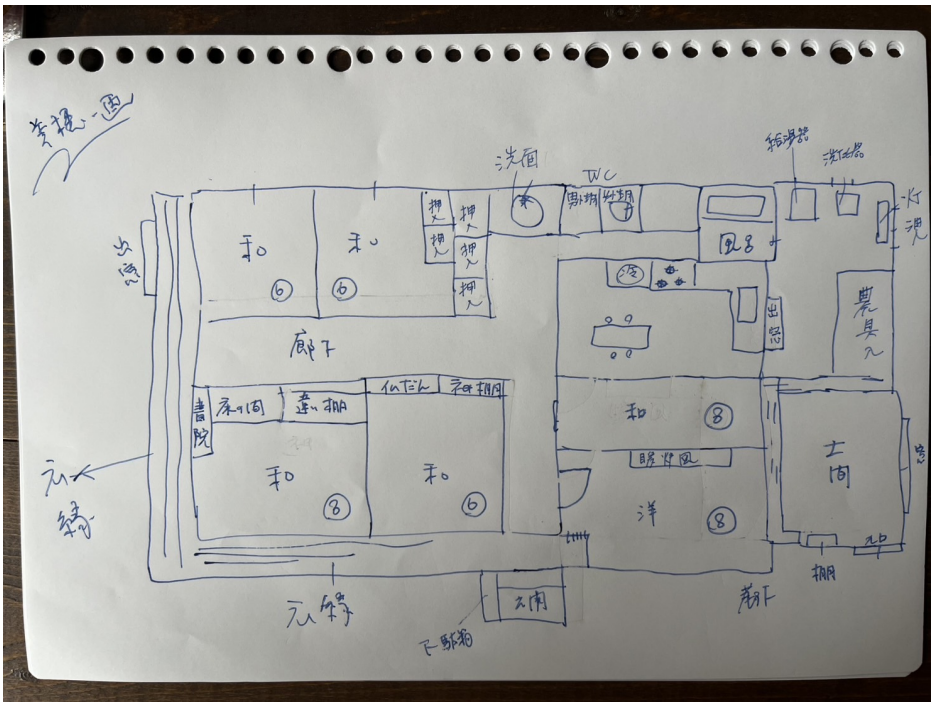

・水回りは右上側に集中。キッチン、風呂、トイレ、洗面、給湯・ボイラー系統が近接しているため、配管更新は一体見積が合理的。
・土間・倉庫・ボイラー室が右側にまとまっている。土間面積は現地実測で確定すべきだが、施工範囲を分けて見積依頼しやすい。
・和室は6畳・8畳表記が複数あり、既存試算の和室累計30畳と整合する。畳、壁、天井、建具は部屋単位で優先順位を付けられる。
・廊下が玄関から和室・水回りへつながる主要動線。床鳴り、沈み、段差、建具干渉を現地確認する価値が高い。
・図面は手書きのため寸法精度は未確定。業者見積では、図面画像と現地写真をセットで渡し、実測後に数量を確定する。
見積依頼時の伝え方: 水回り一式、和室群、土間・ボイラー室、廊下・動線、基礎・床組の5区分で見積を分けると比較しやすい。

4. 4段階プラン

玄関・土間

廊下・和室動線

和室

プラン	総額目安	実施範囲	向いている判断
最低限	350万～700万円	劣化箇所の補修、水回りの最低限更新、和室・土間・廊下の部分補修。	短期的に住める状態を作る。資産価値向上より初期費用圧縮を優先。
標準	600万～1,200万円	キッチン・風呂・トイレを標準更新。和室、土壁、廊下、土間を主要範囲で更新。	今回条件で最も現実的な基準案。生活品質と費用のバランスを取る。
上位	900万～1,600万円	水回り上位、和室・土壁・廊下・土間の広範囲更新、給湯器・配線・基礎補強の一部。	古民家の質感を残しながら快適性を高める。限定改修の上限案。
最上位フルリノベ	2,000万～4,000万円	200平方メートル全体。水回り、全室内装、床・壁・天井、電気・給排水・給湯、断熱、耐震、基礎、外部改修の一部。	長期居住、二拠点、宿泊、資産化を想定。建物全体を再生する。

工事項目	最低限	標準	上位	最上位フルリノベ
水回り	110万～220万円	200万～350万円	320万～520万円	500万～1,000万円
和室・内装・建具	110万～180万円	180万～320万円	250万～450万円	700万～1,300万円
土間・廊下・床	70万～118万円	80万～138万円	120万～220万円	400万～900万円
電気・給排水・給湯	30万～80万円	80万～200万円	150万～300万円	500万～850万円

工事項目	最低限	標準	上位	最上位フルリノベ
断熱・耐震・基礎	0万〜80万円	50万〜200万円	100万〜300万円	500万〜1,400万円
設計・管理・予備費	40万〜110万円	70万〜190万円	130万〜310万円	400万〜650万円
合計	350万〜700万円	600万〜1,200万円	900万〜1,600万円	2,000万〜4,000万円

フルリノベでは内装より先に、耐震・断熱・配線・給排水を予算化する。ここを削ると後から壊して直す二重工事になりやすい。

参考URL:
・フルリノベ単価参考 https://www.reform-guide.jp/topics/danchi-renovation/
・基礎補強 https://hapisumu.jp/category/seismic-reform/20398/
・古民家リフォーム部位別相場 https://www.reform-guide.jp/topics/kominnka-reform/

5. 項目別費用予測

和室 30畳・5部屋

項目	選択肢	概算費用	材料費・工賃	根拠
畳	最低限	30万～60万円	材料15万～35万円 / 工賃15万～25万円	表替え1畳約1万円前後。6畳7万～12万円を30畳換算。
畳	標準	35万～60万円	材料20万～40万円 / 工賃15万～20万円	標準的な新調。
畳	上位	60万～100万円	材料40万～75万円 / 工賃20万～25万円	和紙畳・高級い草。
壁	最低限	60万～75万円	材料15万～25万円 / 工賃45万～50万円	砂壁塗り直し約12万円、珪藻土約15万円を5部屋換算。
壁	標準	75万～120万円	材料20万～40万円 / 工賃55万～80万円	塗壁からクロス化は6畳約15万円から。
天井	標準	45万～170万円	材料20万～90万円 / 工賃25万～80万円	和室6畳の天井張替え9万～34万円。
建具	補修・張替え	10万～25万円	材料5万～15万円 / 工賃5万～10万円	襖・障子は枚数課金。
合計	最低限～上位	110万～450万円	選択肢ごとに加算	畳・壁・天井・建具の積上げ。

参考URL:
・畳 https://suzukitatami.com/20250909_13074/
・全体費用 https://www.reform-guide.jp/zentai-hiyou/
・和室壁 https://hapisumu.jp/category/japanese-reform/17444/
・自然素材 https://hapisumu.jp/category/japanese-reform/29199/
・天井 https://www.reform-guide.jp/topics/tenjou-reform/

キッチン

キッチン現況

奥の和室

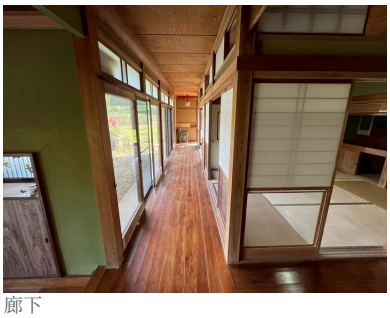
廊下

選択肢	概算費用	材料費・工賃	根拠
最低限	5万～20万円	材料3万～12万円 / 工賃2万～8万円	水栓、換気扇、コンロ、部分補修中心。
標準	80万～150万円	本体40万～90万円 / 工事40万～60万円	既存位置のままシステムキッチン交換。古民家では上振れしやすい。
上位	150万～280万円	本体80万～180万円 / 工事70万～100万円	対面化・位置変更・配管延長・床壁復旧。

参考URL:
・キッチン相場 https://suumo.jp/remodel/soba/rk_kitchen/
・古民家リフォーム部位別相場 https://www.reform-guide.jp/topics/kominnka-reform/

風呂

風呂現況

選択肢	概算費用	材料費・工賃	根拠
最低限	15万～55万円	材料8万～35万円 / 工賃7万～20万円	浴槽交換のみ。

選択肢	概算費用	材料費・工賃	根拠
標準	100万～150万円	本体50万～90万円 / 工事50万～60万円	在来浴室からユニットバス化を想定。
上位	150万～220万円	本体80万～140万円 / 工事70万～80万円	断熱、窓、在来浴室改修、土台補修を含む場合。

参考URL:
・浴室リフォーム参考 https://jp.toto.com/reform/library/neue/article27/
・古民家浴室相場 https://www.reform-guide.jp/topics/kominnka-reform/

トイレ

選択肢	概算費用	材料費・工賃	根拠
最低限	12万～20万円	便器8万～15万円 / 工賃4万～5万円	便器交換のみ。
標準	30万～60万円	便器10万～30万円 / 工事20万～30万円	便器交換＋内装張替え。
洋式化	30万～60万円	便器10万～25万円 / 工事20万～35万円	和式から洋式化。

参考URL:
・トイレ交換・洋式化 https://www.reform-guide.jp/zentai-hiyou/
・水まわり費用目安 https://jp.toto.com/reform/library/neue/article27/

土間 玄関・作業部屋・ボイラー室

玄関土間

ボイラー室

土間倉庫

選択肢	概算費用	材料費・工賃	根拠
最低限	0.5万～1.5万円/平方メートル	材料0.2万～0.5万円 / 工賃0.3万～1.0万円	ひび補修、簡易研磨、部分補修。
標準	2万～3万円/平方メートル	材料0.7万～1.2万円 / 工賃1.3万～1.8万円	モルタル仕上げの相場。
上位	3万～5万円/平方メートル	材料1.2万～2.5万円 / 工賃1.8万～2.5万円	下地調整、意匠仕上げ、防湿処理。
例示	50万～78万円	24平方メートル想定	玄関8、作業12、ボイラー4平方メートルの場合。

参考URL:
・モルタル施工単価 https://hapisumu.jp/category/exterior-reform/35799/
・玄関土間 https://hapisumu.jp/category/entrance-reform/2441/

土壁・廊下・共通工事

項目	選択肢	概算費用	材料費・工賃	根拠
土壁	最低限	12万～15万円/6畳	材料3万～6万円 / 工賃9万円前後	砂壁塗り直し、珪藻土。
土壁	標準	15万円～/6畳	材料5万～8万円 / 工賃10万円～	石膏ボード下地＋クロス化。
廊下	標準	27万～48万円/6畳相当	材料10万～25万円 / 工賃17万～23万円	フローリング、壁クロス、天井補修。
給湯器	交換	20万～50万円	本体12万～35万円 / 工事8万～15万円	機種と配管条件で変動。
電気配線	更新	10万～100万円超	材料3万～35万円 / 工賃7万～65万円超	回路増設、分電盤、主要配線更新。
基礎補強	最低限	40万～70万円	材料15万～30万円 / 工賃25万～40万円	炭素繊維シート等による補強。

参考URL:
・土壁 https://hapisumu.jp/category/japanese-reform/17444/
・クロス https://www.reform-guide.jp/topics/cross-harikae-tanka/
・天井 https://www.reform-guide.jp/topics/tenjou-reform/
・基礎補強 https://hapisumu.jp/category/seismic-reform/20398/

6. 合算モデル

項目	最低限	標準	上位	最上位フルリノベ
和室・内装・建具	110万～180万円	180万～320万円	250万～450万円	700万～1,300万円
キッチン	80万～120万円	80万～150万円	150万～280万円	250万～500万円
風呂	15万～55万円	100万～150万円	150万～220万円	180万～350万円
トイレ	12万～20万円	30万～60万円	30万～60万円	70万～150万円
土間・廊下・床	70万～118万円	80万～138万円	120万～220万円	400万～900万円
給湯器・配線・給排水	30万～80万円	80万～200万円	150万～300万円	500万～850万円
断熱・耐震・基礎・外部	0万～80万円	50万～200万円	100万～300万円	500万～1,400万円
設計・管理・予備費	40万～110万円	70万～190万円	130万～310万円	400万～650万円
総額目安	350万～700万円	600万～1,200万円	900万～1,600万円	2,000万～4,000万円

7. 優先順位・未確定項目

・第1優先: 給排水、電気配線、基礎、雨漏り、シロアリの点検。
・第2優先: 風呂と給湯器。漏水・寒さ・故障時の生活影響が大きい。
・第3優先: キッチンとトイレ。日常使用頻度が高く、交換効果が明確。
・第4優先: 和室、土壁、廊下、土間。部屋単位・面積単位で段階施工しやすい。
・未確定: 土間・廊下の実測面積、襖・障子枚数、キッチン寸法、風呂寸法、配線・給排水・基礎・シロアリ・雨漏りの有無。