古民家リフォーム費用予測・プラン資料

対象: 約200平方メートルの古民家 / 和室累計30畳・5部屋、水回り、土間、土壁、廊下、共通工事
価格基準: 2025年時点の公開相場と実務レンジを基準にした概算

1. 結論

段階	総額目安	判断基準
最低限	350万～650万円	短期的に住める状態を作る。初期費用圧縮を優先。
標準	500万～1,100万円	今回条件で最も現実的。生活品質と費用のバランスを取る。
上位	800万～1,450万円	古民家の質感を残しつつ快適性を高める。限定改修の上限案。
最上位フルリノベ	2,000万～4,000万円	200平方メートル全体を対象。長期居住、二拠点、宿泊、資産化向け。

推奨判断: 予算が1,500万円未満なら限定改修。2,000万円以上を投下できるなら、耐震・断熱・配線・給排水を含む全体計画に切り替える。

参考URL:
・フルリノベ単価参考 https://www.reform-guide.jp/topics/danchi-renovation/
・古民家の追加工事リスク https://hapisumu.jp/category/seismic-reform/20398/

2. 試算前提

・和室30畳は約49平方メートルとして試算。
・玄関土間、作業部屋土間、ボイラー室土間、廊下、土壁面積は未確定のため、平方メートル単価または一式レンジで提示。
・材料費と工賃は、公開相場に内訳がない項目では実務上の分解値として提示。
・古民家は下地腐食、床組、配管、配線、基礎で追加費用が発生しやすいため、10%～25%の予備費を別枠で確保する。

3. 4段階プラン

玄関・土間

廊下・和室動線

和室

プラン	総額目安	実施範囲	向いている判断
最低限	350万〜650万円	劣化箇所の補修、水回りの最低限更新、和室・土間・廊下の部分補修。	短期的に住める状態を作る。資産価値向上より初期費用圧縮を優先。
標準	500万〜1,100万円	キッチン・風呂・トイレを標準更新。和室、土壁、廊下、土間を主要範囲で更新。	今回条件で最も現実的な基準案。生活品質と費用のバランスを取る。
上位	800万〜1,450万円	水回り上位、和室・土壁・廊下・土間の広範囲更新、給湯器・配線・基礎補強の一部。	古民家の質感を残しながら快適性を高める。限定改修の上限案。
最上位フルリノベ	2,000万〜4,000万円	200平方メートル全体。水回り、全室内装、床・壁・天井、電気・給排水・給湯、断熱、耐震、基礎、外部改修の一部。	長期居住、二拠点、宿泊、資産化を想定。建物全体を再生する。

工事項目	最低限	標準	上位	最上位フルリノベ
水回り	107万〜195万円	158万〜288万円	270万〜480万円	500万〜1,000万円
和室・内装・建具	110万〜180万円	180万〜320万円	250万〜450万円	700万〜1,300万円
土間・廊下・床	70万〜118万円	80万〜138万円	120万〜220万円	400万〜900万円
電気・給排水・給湯	30万〜80万円	80万〜200万円	150万〜300万円	500万〜850万円
断熱・耐震・基礎	0万〜80万円	50万〜200万円	100万〜300万円	500万〜1,400万円
設計・管理・予備費	33万〜97万円	52万〜154万円	110万〜250万円	400万〜650万円
合計	350万〜650万円	500万〜1,100万円	800万〜1,450万円	2,000万〜4,000万円

フルリノベでは内装より先に、耐震・断熱・配線・給排水を予算化する。ここを削ると後から壊して直す二重工事になりやすい。

参考URL:
・フルリノベ単価参考 https://www.reform-guide.jp/topics/danchi-renovation/
・基礎補強 https://hapisumu.jp/category/seismic-reform/20398/

4. 項目別費用予測

和室 30畳・5部屋

項目	選択肢	概算費用	材料費・工賃	根拠
畳	最低限	30万～60万円	材料15万～35万円 / 工賃15万～25万円	表替え1畳約1万円前後。6畳7万～12万円を30畳換算。
畳	標準	35万～60万円	材料20万～40万円 / 工賃15万～20万円	標準的な新調。
畳	上位	60万～100万円	材料40万～75万円 / 工賃20万～25万円	和紙畳・高級い草。
壁	最低限	60万～75万円	材料15万～25万円 / 工賃45万～50万円	砂壁塗り直し約12万円、珪藻土約15万円を5部屋換算。
壁	標準	75万～120万円	材料20万～40万円 / 工賃55万～80万円	塗壁からクロス化は6畳約15万円から。
天井	標準	45万～170万円	材料20万～90万円 / 工賃25万～80万円	和室6畳の天井張替え9万～34万円。
建具	補修・張替え	10万～25万円	材料5万～15万円 / 工賃5万～10万円	襖・障子は枚数課金。
合計	最低限～上位	110万～450万円	選択肢ごとに加算	畳・壁・天井・建具の積上げ。

参考URL:
・畳 https://suzukitatami.com/20250909_13074/
・全体費用 https://www.reform-guide.jp/zentai-hiyou/
・和室壁 https://hapisumu.jp/category/japanese-reform/17444/
・自然素材 https://hapisumu.jp/category/japanese-reform/29199/
・天井 https://www.reform-guide.jp/topics/tenjou-reform/

キッチン

キッチン現況

奥の和室

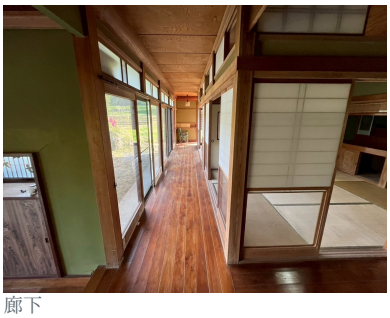
廊下

選択肢	概算費用	材料費・工賃	根拠
最低限	5万～20万円	材料3万～12万円 / 工賃2万～8万円	水栓、換気扇、コンロ、部分補修中心。
標準	80万～120万円	本体40万～80万円 / 工事30万～40万円	既存位置のままシステムキッチン交換。
上位	150万～280万円	本体80万～180万円 / 工事70万～100万円	対面化・位置変更・配管延長・床壁復旧。

参考URL:
・キッチン相場 https://suumo.jp/remodel/soba/rk_kitchen/

風呂

風呂現況

ボイラー室

土間倉庫

選択肢	概算費用	材料費・工賃	根拠
最低限	15万～55万円	材料8万～35万円 / 工賃7万～20万円	浴槽交換のみ。
標準	63万～138万円	本体40万～90万円 / 工事20万～50万円	ユニットバス交換。

選択肢	概算費用	材料費・工賃	根拠
上位	90万～180万円	本体60万～120万円 / 工事30万～60万円	断熱、窓、在来浴室改修を含む場合。

参考URL:
・浴室リフォーム参考 https://www.reform-guide.jp/topics/chintai-mansion-reform/

トイレ

選択肢	概算費用	材料費・工賃	根拠
最低限	12万～20万円	便器8万～15万円 / 工賃4万～5万円	便器交換のみ。
標準	15万～30万円	便器10万～20万円 / 工事5万～10万円	便器交換＋内装張替え。
洋式化	30万～50万円	便器10万～25万円 / 工事20万～25万円	和式から洋式化。

参考URL:
・トイレ交換・洋式化 https://www.reform-guide.jp/zentai-hiyou/

土間 玄関・作業部屋・ボイラー室

選択肢	概算費用	材料費・工賃	根拠
最低限	0.5万～1.5万円/平方メートル	材料0.2万～0.5万円 / 工賃0.3万～1.0万円	ひび補修、簡易研磨、部分補修。
標準	2万～3万円/平方メートル	材料0.7万～1.2万円 / 工賃1.3万～1.8万円	モルタル仕上げの相場。
上位	3万～5万円/平方メートル	材料1.2万～2.5万円 / 工賃1.8万～2.5万円	下地調整、意匠仕上げ、防湿処理。
例示	50万～78万円	24平方メートル想定	玄関8、作業12、ボイラー4平方メートルの場合。

参考URL:
・モルタル施工単価 https://hapisumu.jp/category/exterior-reform/35799/
・玄関土間 https://hapisumu.jp/category/entrance-reform/2441/

土壁・廊下・共通工事

項目	選択肢	概算費用	材料費・工賃	根拠
土壁	最低限	12万～15万円/6畳	材料3万～6万円 / 工賃9万円前後	砂壁塗り直し、珪藻土。
土壁	標準	15万円～/6畳	材料5万～8万円 / 工賃10万円～	石膏ボード下地＋クロス化。
廊下	標準	27万～48万円/6畳相当	材料10万～25万円 / 工賃17万～23万円	フローリング、壁クロス、天井補修。
給湯器	交換	20万～50万円	本体12万～35万円 / 工事8万～15万円	機種と配管条件で変動。
電気配線	更新	10万～100万円超	材料3万～35万円 / 工賃7万～65万円超	回路増設、分電盤、主要配線更新。
基礎補強	最低限	40万～70万円	材料15万～30万円 / 工賃25万～40万円	炭素繊維シート等による補強。

参考URL:
・土壁 https://hapisumu.jp/category/japanese-reform/17444/
・クロス https://www.reform-guide.jp/topics/cross-harikae-tanka/
・天井 https://www.reform-guide.jp/topics/tenjou-reform/
・基礎補強 https://hapisumu.jp/category/seismic-reform/20398/

5. 合算モデル

項目	最低限	標準	上位	最上位フルリノベ
和室・内装・建具	110万～180万円	180万～320万円	250万～450万円	700万～1,300万円
キッチン	80万～120万円	80万～120万円	150万～280万円	250万～500万円
風呂	15万～55万円	63万～138万円	90万～180万円	180万～350万円
トイレ	12万～20万円	15万～30万円	30万～50万円	70万～150万円
土間・廊下・床	70万～118万円	80万～138万円	120万～220万円	400万～900万円
給湯器・配線・給排水	30万～80万円	80万～200万円	150万～300万円	500万～850万円
断熱・耐震・基礎・外部	0万～80万円	50万～200万円	100万～300万円	500万～1,400万円
設計・管理・予備費	33万～97万円	52万～154万円	110万～250万円	400万～650万円
総額目安	350万～650万円	500万～1,100万円	800万～1,450万円	2,000万～4,000万円

6. 優先順位・未確定項目

・第1優先: 給排水、電気配線、基礎、雨漏り、シロアリの点検。
・第2優先: 風呂と給湯器。漏水・寒さ・故障時の生活影響が大きい。
・第3優先: キッチンとトイレ。日常使用頻度が高く、交換効果が明確。
・第4優先: 和室、土壁、廊下、土間。部屋単位・面積単位で段階施工しやすい。
・未確定: 土間・廊下の実測面積、襖・障子枚数、キッチン寸法、風呂寸法、配線・給排水・基礎・シロアリ・雨漏りの有無。