WORKSHOP • 2026

Metabase Workshop

คู่มือเตรียมเครื่อง macOS

ขั้นตอนที่ 1 — ติดตั้ง Java JDK 21

Metabase เป็น Java application จึงต้องการ Java Runtime ก่อน ใช้ JDK 21 LTS เท่านั้น (ห้ามใช้ JDK 17 หรือ 23)

A ดาวน์โหลด Adoptium JDK 21

เลือก macOS ⟶ สถาปัตยกรรมให้ตรงกับ Mac ของคุณ (ดูขั้นตอน B ก่อน)

↳ [Adoptium Temurin 21 — หน้าดาวน์โหลดอย่างเป็นทางการ]

B เช็คสถาปัตยกรรมของ Mac คุณ

คลิก Apple Menu () ⟶ About This Mac ⟶ ดูที่ Chip:

- Apple M1/M2/M3/M4 ⟶ เลือก aarch64 (ARM)
- Intel Core i5/i7/i9 ⟶ เลือก x64 (Intel)

C เลือกไฟล์ที่ถูกต้อง

กรองตาม: Version = 21, OS = macOS, Architecture ตามข้อ B, Package Type = .pkg (แนะนำ)

D ติดตั้ง

ดับเบิลคลิกไฟล์ .pkg ⟶ กด Continue ⟶ Install ⟶ ป้อนรหัส Mac ⟶ Install Software

E ตรวจสอบการติดตั้ง

เปิด Terminal แล้วพิมพ์คำสั่งด้านล่าง ควรเห็น openjdk version "21.x.x"

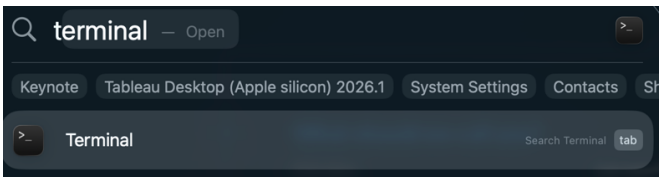

คำสั่งตรวจสอบใน Terminal:

```
java -version
```

ผลลัพธ์ที่คาดหวัง:

```
openjdk version "21.0.x" 2024-xx-xx
OpenJDK Runtime Environment Temurin-21.x.x (build 21.0.x...)
```

> หาก Terminal แสดง 'java: command not found'
> ต้องตั้งค่า JAVA_HOME โดยพิมพ์คำสั่งนี้ใน Terminal:
>
> ```
> export JAVA_HOME=$(/usr/libexec/java_home -v 21)
> ```
>
> จากนั้น copy บรรทัดนั้นไปวางใน ~/.zshrc หรือ ~/.bash_profile แล้วปิด-เปิด Terminal ใหม่

ขั้นตอนที่ 2 — ดาวน์โหลด Metabase

Metabase Community Edition ดาวน์โหลดเป็นไฟล์ .jar ไฟล์เดียว

A ดาวน์โหลด metabase.jar

ไปที่เว็บด้านล่าง ⟶ เลื่อนลงหา JAR file ⟶ กด Download Metabase.

↳ metabase.com/start/oss — ดาวน์โหลด Metabase Community Edition

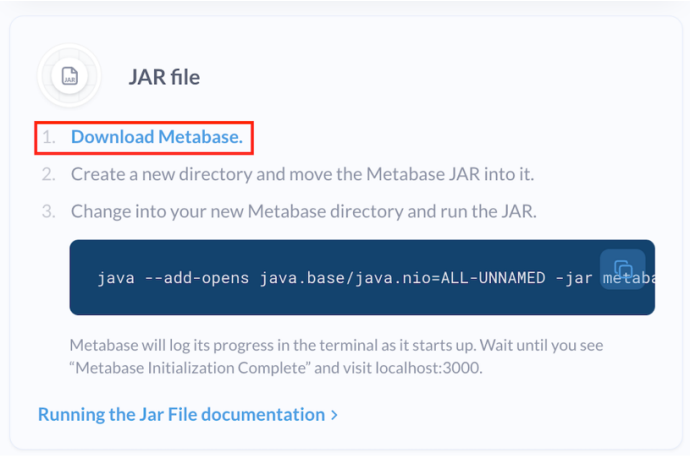

ระวัง: ถ้าเคยโหลดมาก่อน อย่าโหลดซ้ำโดยตรง!

ถ้าโหลดซ้ำ ไฟล์จะชื่อ metabase (1).jar และจะมีปัญหาตอนรัน

ให้ตรวจสอบก่อนว่ามีไฟล์ไหนบ้าง:

```
ls ~/Downloads/metabase*
```

ถ้าโหลดซ้ำ ให้ลบอันที่พึ่งโหลดมา:

```
rm ~/Downloads/metabase(1)..jar
```

B สร้างโฟลเดอร์สำหรับ Workshop

เปิด Terminal แล้วพิมพ์ (หรือสร้างผ่าน Finder ก็ได้)

```
mkdir -p ~/Desktop/metabase-workshop
```

C ย้ายไฟล์ .jar เข้าโฟลเดอร์

ลากไฟล์จาก Downloads มาวางใน Desktop/metabase-workshop/ หรือใช้คำสั่ง:

```
mv ~/Downloads/metabase.jar ~/Desktop/metabase-workshop/
```

ขั้นตอนที่ 3 — รัน Metabase ครั้งแรก

เปิด Metabase ด้วย Terminal แล้วรอจนกว่าจะพร้อม (ครั้งแรกจะช้าหน่อย ~1–2 นาที)

1 เปิด Terminal

กด Cmd+Space ⟶ พิมพ์ Terminal ⟶ Enter

2 เข้าไปในโฟลเดอร์

```
cd ~/Desktop/metabase-workshop
```

3 สั่งรัน Metabase

```
java -jar metabase.jar
```

4 รอจนพร้อม

รอเห็นข้อความ 'Metabase Initialization COMPLETE' ใน Terminal

5 เปิดเบราว์เซอร์

พิมพ์ใน address bar:

http://localhost:3000

6 สร้าง Admin Account

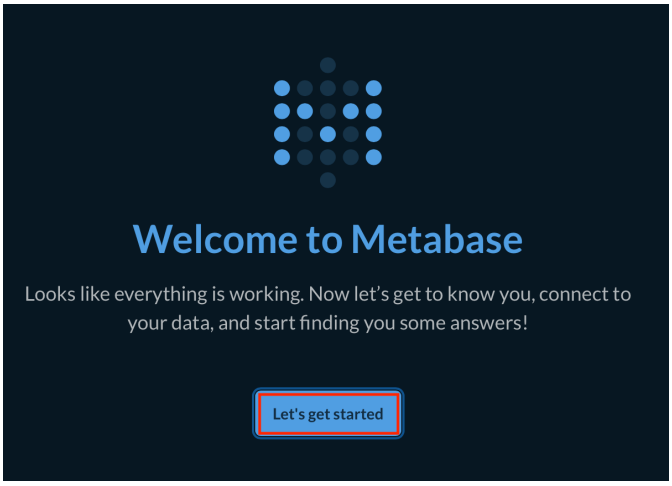

กรอกชื่อ, อีเมล, รหัสผ่าน

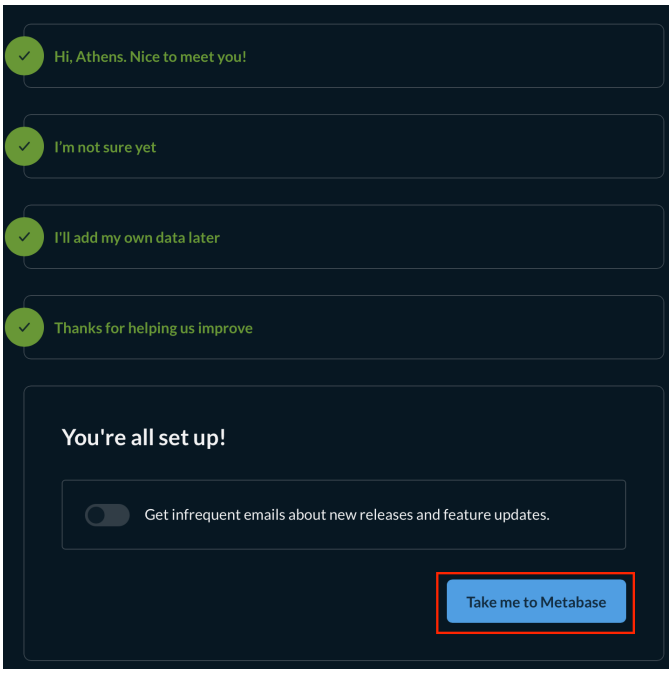

ดาวน์โหลด Metabase บน Docker

ขั้นตอนที่ 1 — ติดตั้ง Docker Desktop

Docker Desktop คือโปรแกรมที่ทำให้รัน container ได้บน Mac/Windows ต้องติดตั้งก่อนใช้งาน

A ดาวน์โหลด Docker Desktop

ไปที่เว็บด้านล่าง เลือกระบบปฏิบัติการของตัวเอง

↳ [docker.com/products/docker-desktop — ดาวน์โหลด Docker Desktop อย่างเป็นทางการ]

B เลือก version ให้ถูก (macOS)

- Apple M1/M2/M3/M4 ⟶ เลือก Mac with Apple chip
- Intel Core i5/i7/i9 ⟶ เลือก Mac with Intel chip

ดูได้ที่ Apple Menu () ⟶ About This Mac ⟶ Chip

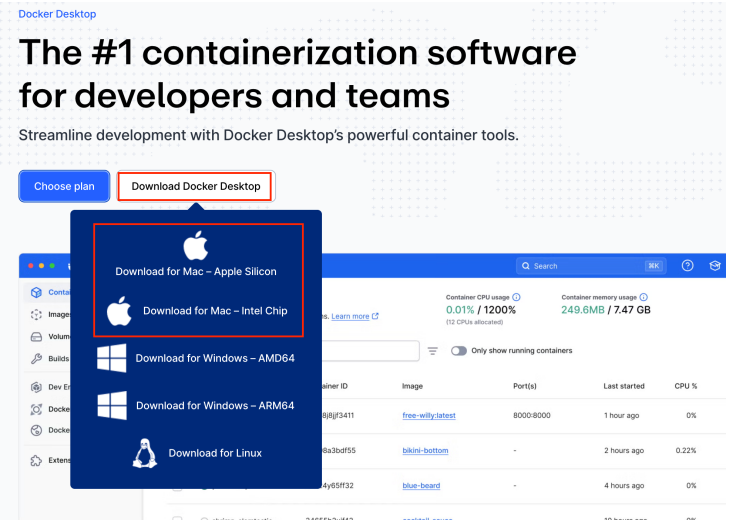

C ติดตั้ง

macOS: ดับเบิลคลิก .dmg ⟶ ลาก Docker ไปใส่ Applications ⟶ เปิดแอป

D ตรวจสอบการติดตั้ง

เปิด Terminal แล้วพิมพ์คำสั่งนี้:

```
docker –version
```

ควรเห็นผลลัพธ์ประมาณ:

```
Docker version 27.x.x, build xxxxxxx
```

ขั้นตอนที่ 2 — ดึง Metabase Image

Docker จะดาวน์โหลด Metabase image จาก Docker Hub มาเก็บไว้ในเครื่อง ทำครั้งเดียวพอ

1 เปิด Terminal

กด Cmd+Space ⟶ พิมพ์ Terminal ⟶ Enter

2 Pull Metabase Image (Community Edition)

พิมพ์คำสั่ง:

```
docker pull metabase/metabase:latest
```

รอจนดาวน์โหลดเสร็จ (~500 MB) จะเห็นแถบโหลดใน Terminal

```
latest: Pulling from metabase/metabase
...    Status: Downloaded newer image for metabase/metabase:latest
```

ขั้นตอนที่ 3 — รัน Metabase

สั่งให้ Docker สร้าง container และรัน Metabase ขึ้นมา

1 รัน Metabase Container

พิมพ์คำสั่งนี้ใน Terminal:

```
docker run -d -p 3000:3000 --name metabase metabase/metabase
```

Flag	ความหมาย
-d	รันแบบ background (detached) — Terminal ไม่ถูกล็อค
-p 3000:3000	map port 3000 ของ container ⟶ port 3000 ของเครื่อง
--name metabase	ตั้งชื่อ container ว่า metabase (ใช้อ้างอิงทีหลัง)
metabase/metabase	ชื่อ image ที่จะรัน

2 รอให้ Metabase พร้อม (~1–2 นาที)

ตรวจสอบ log ของ container:

```
docker logs -f metabase
```

รอจนเห็นข้อความ:

```
Metabase Initialization COMPLETE
```

กด Ctrl+C เพื่อออกจากโหมด log (container ยังรันอยู่นะครับ)

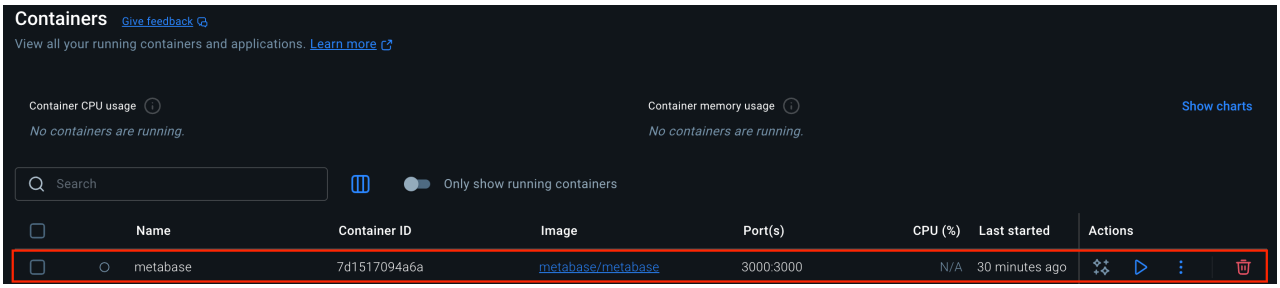

3 เปิดเบราว์เซอร์

ไปที่:

http://localhost:3000

แก้ปัญหา Port ชนกัน

ถ้า port 3000 ถูกใช้งานอยู่แล้ว Metabase จะไม่สามารถเริ่มได้ ให้เปลี่ยน port

รัน Metabase บน port อื่น เช่น 3001:

```
java -DMB_JETTY_PORT=3001 -jar metabase.jar
```

จากนั้นเปิดเบราว์เซอร์ที่: http://localhost:3001

ตรวจสอบว่า port 3000 มีใครใช้อยู่หรือไม่:

```
lsof -i :3000
```

ลิ้งค์ดาวน์โหลดทั้งหมด (สรุป)

ซอฟต์แวร์	URL	หมายเหตุ
Java JDK 21 (Adoptium)	https://adoptium.net/temurin/releases/?version=21	เลือก macOS + arch ให้ถูก
Metabase Community	https://www.metabase.com/start/oss/	ดาวน์โหลด .jar
Metabase Docs	https://www.metabase.com/docs/latest/	อ้างอิงหลัง Workshop
Metabase Learn	https://www.metabase.com/learn/	Tutorial เพิ่มเติม
GitHub Workshop	https://github.com/fuzenblue/swu-metabase-workshop	Code & Slide
Docker Desktop	docker.com/products/docker-desktop — ดาวน์โหลด Docker Desktop อย่างเป็นทางการ	ดาวน์โหลด docker desktop