PTIECBC02-8051 - [Travel Tela Consumo] CMS - Principais dúvidas (MVP)

- 1. História Funcional
- 2. Fora de escopo
- 3. Pré-condições / Premissas
- 4. Clientes Impactados/Público
- 5. Descrição da História
- 6. Protótipo
- 7. Critérios de aceite

PTIECBC02-8051 - Obtendo detalhes do item... STATUS

Data	Atividade	Responsável	Pendencias
03/12/2024	Escrita da história	Luciana Melim Borges	

1. História Funcional

> **EU COMO** cliente vivo Pós pago, Total ou Família
> **DESEJO** *ter acesso a FAQ do* Travel
> **PARA** *consultar informações de ajuda sobre o* Travel

---

2. Fora de escopo

- Não serão alterados dados de *Travel* pacotes individuais (Pré-pago e Controle).
- Não serão tratados públicos de portfólios diferentes de: *Pós-pago, Total e Família.*
- Não será alterada a jornada de permissão de compra de pacotes Travel para plano Família.
- Não será alterada a jornada de cancelamento de Travel.

---

3. Pré-condições / Premissas

- Cliente com acesso ao novo App Vivo;
- Jornada light estar desativada;
- Cliente atender ao público definido
- Cliente possua pacote *Travel* contratado de forma adicional ou incluso na assinatura

4. Clientes Impactados/Público

- O escopo desta história contempla apenas clientes Pós-pago, Vivo Total e Família;

Segmento	Base	Produto
Móvel	AMDOCS	*Pós-Pago*
		Pós-Pago Família
		Funcional/Gerencial
		Vivo Total
		Vivo Total Família

---

5. Descrição da História

Essa história irá descrever sobre o direcionamento da ação '**Principais dúvidas**' disponível nas páginas descritas abaixo:

- **Tela de seleção de pacotes**: detalhada na história PTIECBC02-8418 - [Travel] Tela Seleção de Pacotes (MVP): header e ações
- **Tela de consumo** (adicional ou incluso): detalhada nas histórias:
  - PTIECBC02-8042 - [Travel] Tela de consumo: Pacote Adicional (MVP)
  - PTIECBC02-8043 - [Travel] Tela de consumo: Pacote Incluso (MVP)
- **Tela de Ligações e SMS**
- **Tela Cobertura (países)**

5.1 Entrypoints 'Principais dúvidas'

Os entrypoints 'Principais dúvidas' encontram-se conforme segue:

Tela seleção pacotes/ Header	Tela seleção pacotes/ Ações	Tela consumo (Ex: adicional)
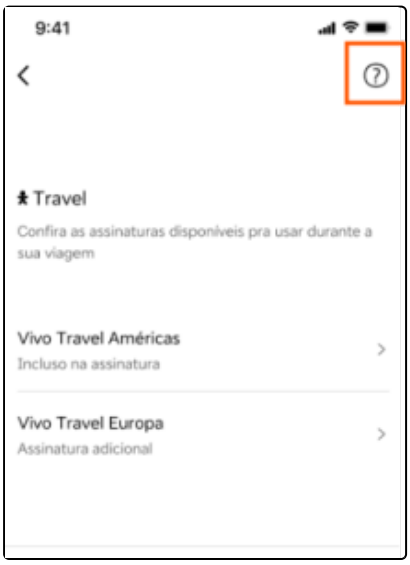	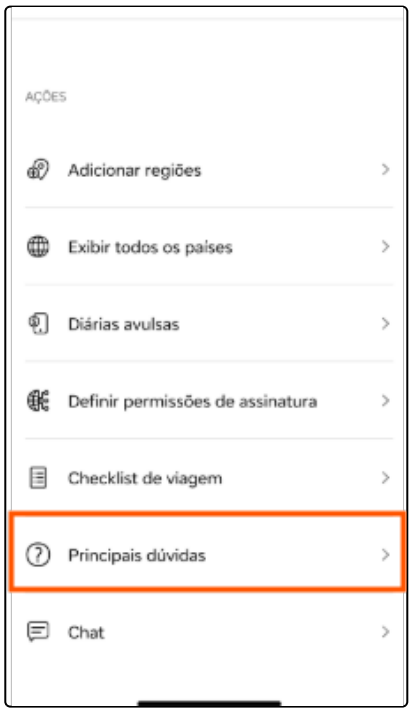	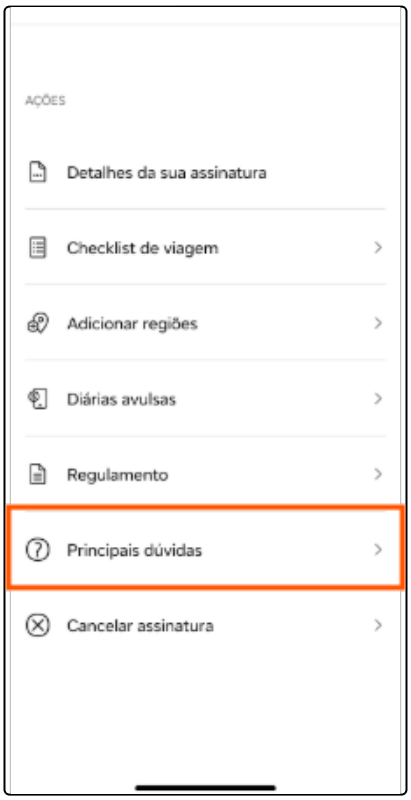
○ **Tela seleção pacotes** - header >	○ **Tela seleção pacotes** - seção Ações > Principais dúvidas	○ **Tela 'Consumo'** - seção Ações > Principais dúvidas

5.1 Direcionamento 'Principais dúvidas'

Ao clicar em um dos *entrypoints* o cliente será direcionado para a tela principal de FAQ do travel.

Os textos de FAQ serão inseridos nas telas em CMS.

Página principal da FAQ	Page 1	Page 2
Vivo Travel	Como funciona o Vivo Travel?	Como funciona a renovação diária

9:41

Vivo Travel

- Como funciona o Vivo Travel?
- Como funciona a renovação diária do Vivo Travel?
- O que o Vivo Travel oferece?
- Como adicionar regiões no Vivo Travel?
- O que são as diárias avulsas?
- Como faço para entrar em contato com a Vivo no exterior?
- Como acessar a internet no exterior?
- Como saber se eu tenho o Vivo Travel?
- Como fazer ligações internacionais?
- Qual é a tarifa para fazer ou receber ligações internacionais?
- Estou fora do país e não consigo fazer ligações. E agora?
- Como faço para ativar ou desativar o roaming de dados no celular?

Link Figma 20/03/2025

CERT1: https://web-cert1.vivo.com.br/consumptions/modular-screen/faq-vivotravel-pacotestravel-pos-total-principais-duvidas 24/03/2025

9:41

Como funciona o Vivo Travel?

O Vivo Travel permite você a navegar na internet, fazer ligações e enviar SMS em mais de 175 países **sem precisar trocar de chip**.

Para ter acesso, você pode:

- Ter uma assinatura Pós-Pago que inclua o Vivo Travel;
- Contratar um pacote mensal;
- Usar diárias avulsas.

Caso adquira a assinatura, o pagamento é feito na sua fatura, com duração de 12 meses e **oferece por dia**:

- Até 2 GB de internet, dependendo do país;
- 50 minutos de ligações, tanto para o país em que você está quanto para o Brasil;
- Enviar e receber SMS ilimitado;
- Receber ligações ilimitadas de qualquer lugar do mundo.

Se o Vivo Travel está incluso na sua assinatura, esses mesmos serviços diários estarão disponíveis pra você.

Lembre-se que a franquia vai ser renovada todos os dias automaticamente.

Importante: ao atingir o limite diário de internet, sua navegação vai ficar mais lenta. Vamos te enviar um SMS com instruções para contratar mais internet e recuperar a velocidade normal.

A nova franquia vai ser válida até 23h59 do mesmo dia.

Estas informações foram úteis?

Sim >

Não >

Link Figma 20/03/2025

CERT1: https://web-cert1.vivo.com.br/pages/dynamic-content?name=faq-vivotravel-pacotestravel-pos-total-como-funciona-vivo-travel

9:41

Como funciona a renovaçãc Travel?

O Vivo Travel é o serviço que você p adicionar na sua assinatura Pós-Pag navegar na internet, fazer ligações mais de 175 países **sem precisar tro**

O uso da franquia é válido das 00h0 (horário local do país visitado), e a r de forma **automática todos os dias**.

Para **ligações no exterior**, a diária é ultrapassar esse limite, vai ser cobra **1,99 por minuto** ao fazer ligações n fatura. Para receber chamadas, assi o recebimento de SMS, não tem cu

No caso da **internet**, ao atingir o lim navegação vai ficar mais lenta. Vam SMS com instruções para contratar recuperar a velocidade normal. **A n válida até 23h59 do mesmo dia**.

Vale lembrar que o limite de dados ser diferente **dependendo do país visitando**. Para mais detalhes, aces cobertura do Vivo Travel.

Estas informações foram úteis?

Sim >

Não >

Link Figma 20/03/2025

CERT1: https://web-cert1.vivo.com.br/pages/dy vivotravel-pacotestravel-pos-total-como-funcior

CERT 2: https://web-cert2.vivo.com.br/consumptions/modular-screen/faq-vivotravel-pacotestravel-pos-total-principais-duvidas 24/03/2025	CERT 2: https://web-cert2.vivo.com.br/pages/dynamic-content?name=faq-vivotravel-pacotestravel-pos-total-como-funciona-vivo-travel	CERT 2: https://web-cert2.vivo.com.br/pages/dy vivotravel-pacotestravel-pos-total-como-funcior
PROD: https://web.vivo.com.br/consumptions/modular-screen/faq-vivotravel-pacotestravel-pos-total-principais-duvidas 24/03/2025	PROD: https://web.vivo.com.br/pages/dynamic-content?name=faq-vivotravel-pacotestravel-pos-total-como-funciona-vivo-travel	PROD: https://web.vivo.com.br/pages/dynamic-co pacotestravel-pos-total-como-funciona-rer

- **Todos os links "sim" e "não" direcionam o cliente para a página principal de FAQ - Vivo Travel**

Página principal de FAQ

9:41

Vivo Travel

- Como funciona o Vivo Travel?
- Como funciona a renovação diária do Vivo Travel?
- O que o Vivo Travel oferece?
- Como adicionar regiões no Vivo Travel?
- O que são as diárias avulsas?
- Como faço para entrar em contato com a Vivo no exterior?
- Como acessar a internet no exterior?
- Como saber se eu tenho o Vivo Travel?
- Como fazer ligações internacionais?
- Qual é a tarifa para fazer ou receber ligações internacionais?
- Estou fora do país e não consigo fazer ligações. E agora?
- Como faço para ativar ou desativar o roaming de dados no celular?

Link Figma 20/03/2025

6. Protótipo

Vivo Travel - Pós - Consumo – Figma

7. Critérios de aceite

ID	Critérios de aceite
01	**Premissa**: Cliente Pós-pago que contenha um pacote *Travel* contratado de forma **adicional** **Execução**: Na tela de consumo, clicar em **Resultado esperado 1:** Deverá exibir a FAQ principal detalhada nessa história, com as opções de todas as perguntas e respostas **Resultado esperado 2:** Deverá exibir cada tela final de FAQ a partir da tela principal
02	**Premissa**: Cliente Pós-pago que contenha um pacote *Travel* **incluso** na assinatura **Execução**: Na tela de consumo, clicar em **Resultado esperado 1:** Deverá exibir a FAQ principal detalhada nessa história, com as opções de todas as perguntas e respostas **Resultado esperado 2:** Deverá exibir cada tela final de FAQ a partir da tela principal
03	**Premissa**: Cliente Pós-pago, Vivo Total ou Família que possua pacote Travel Américas, Europa ou Mundo **Execução**: Na tela de consumo, clicar em Em cada uma das FAQs, clicar em 'Sim' e 'Não' **Resultado esperado:** Deverá exibir a página de FAQ principal - Vivo Travel

04	**Premissa**: Cliente Pós-pago, Vivo Total ou Família que possua pacote Travel Américas, Europa ou Mundo **Execução**: Na tela de consumo, clicar em Em cada uma das FAQs, clicar no botão '< ' (voltar) **Resultado esperado:** Voltar para a tela anterior - FAQ principal - Vivo Travel detalhada nessa história
05	~~**Premissa**: Cliente Pós-pago, Vivo Total ou Família que possua pacote Travel Américas, Europa ou Mundo~~ ~~**Execução**:~~ ~~Na tela de consumo, clicar em~~ ~~Acessar FAQ que possua link para o chat~~ ~~ao clicar no link do chat~~ ~~**Resultado esperado:**~~ ~~Cliente é direcionado para o chat da Aura~~
06	**Premissa**: Cliente Pós-pago que contenha mais de um pacote *Travel* contratado de forma **adicional ou incluso** **Execução**: Na tela de seleção de pacotes (header), clicar em **Resultado esperado 1:** Deverá exibir a FAQ principal detalhada nessa história, com as opções de todas as perguntas e respostas **Resultado esperado 2:** Deverá exibir cada tela final de FAQ a partir da tela principal
07	**Premissa**: Cliente Pós-pago que contenha mais de um pacote *Travel* contratado de forma **adicional ou incluso** **Execução**: Na tela de seleção de pacotes (Ações), clicar em **Resultado esperado 1:** Deverá exibir a FAQ principal detalhada nessa história, com as opções de todas as perguntas e respostas **Resultado esperado 2:** Deverá exibir cada tela final de FAQ a partir da tela principal 'Sim' e 'Não' direcionam para a FAQ principal - 'Vivo Travel'

08	**Premissa**: Cliente Pós-pago que contenha pelo menos um pacote *Travel* contratado de forma **adicional ou incluso** **Execução**: Na tela de consumo, clicar no componente 'Ligações' Na tela de Ligações/SMS, clicar em ⓘ **Resultado esperado 1:** Deverá exibir a FAQ principal detalhada nessa história, com as opções de todas as perguntas e respostas **Resultado esperado 2:** Deverá exibir cada tela final de FAQ a partir da tela principal 'Sim' e 'Não' direcionam para a FAQ principal - 'Vivo Travel'
09	**Premissa**: Cliente Pós-pago ou Total que contenha pelo menos um pacote *Travel* contratado de forma **adicional ou incluso** **Execução**: Na tela de consumo, clicar no componente 'Internet' Na tela de Cobertura, clicar em ⓘ **Resultado esperado 1:** Deverá exibir a FAQ principal detalhada nessa história, com as opções de todas as perguntas e respostas **Resultado esperado 2:** Deverá exibir cada tela final de FAQ a partir da tela principal 'Sim' e 'Não' direcionam para a FAQ principal - 'Vivo Travel'
10	**Premissa**: Cliente Pós-pago ou Total que contenha pelo menos um pacote *Travel* contratado de forma **adicional ou incluso** **Execução**: Na tela de consumo, clicar na ação 'Diárias avulsas' Na tela 'Diárias avulsas', clicar no link Exibir internet por país > Na tela 'Cobertura', clicar em ⓘ **Resultado esperado 1:** Deverá exibir a FAQ principal detalhada nessa história, com as opções de todas as perguntas e respostas **Resultado esperado 2:** Deverá exibir cada tela final de FAQ a partir da tela principal 'Sim' e 'Não' direcionam para a FAQ principal - 'Vivo Travel'
11	**Premissa**: Cliente Pós-pago ou Total que contenha mais de um pacote *Travel* contratado de forma **adicional ou incluso** **Execução**: Na tela de seleção de pacotes, clicar no link Exibir todos os países > Na tela 'Cobertura', clicar em ⓘ **Resultado esperado 1:** Deverá exibir a FAQ principal detalhada nessa história, com as opções de todas as perguntas e respostas **Resultado esperado 2:** Deverá exibir cada tela final de FAQ a partir da tela principal 'Sim' e 'Não' direcionam para a FAQ principal - 'Vivo Travel'

12	**Premissa**: Cliente Pós-pago que contenha um pacote *Travel* **adicional** *ou* **incluso** na assinatura **Execução**: Na tela de consumo, clicar em Na tela de Princpais dúvidas - Vivo Travel (Modular) clicar na FAQ 'Como acessar a internet no exterior?' **Resultado esperado 1:** Deverá exibir a FAQ 'Como acessar a internet no exterior?' conforme detalhado nessa história **Resultado esperado 2:** Ao clicar no link: 'É só clicar e conferir' o cliente será direcionado para a FAQ 12 - 'Como faço para ativar ou desativar o roaming de dados no celular?'