RCP103 – Rapport de TP

Titre de la manipulation

BOURDAYA Amina, BOUTY Gabriel, CLERC Julien

1er mai 2026

Résumé

Ce document présente un compte rendu rapide de la manipulation réalisée en travaux pratiques. Il résume l'objectif, la méthode employée, les résultats obtenus et les principales conclusions.

1 Introduction

Présenter brièvement le contexte du TP, la problématique étudiée et les objectifs de la manipulation.

Exemple : L'objectif de cette séance est d'étudier le comportement d'un système électronique simple et de mesurer ses performances.

2 Matériel et Méthodes

2.1 Matériel utilisé

- Appareil 1
- Appareil 2
- Logiciel utilisé

2.2 Procédure

Décrire rapidement les étapes suivies :

1. Mise en place du montage
2. Réalisation des mesures
3. Analyse des résultats

3 Résultats

Présenter les mesures, observations ou graphiques.

3.1 Tableau de mesures

Essai	Valeur mesurée	Unité
1	12.4	V
2	12.6	V
3	12.5	V

Table 1 – Exemple de mesures

3.2 Figure

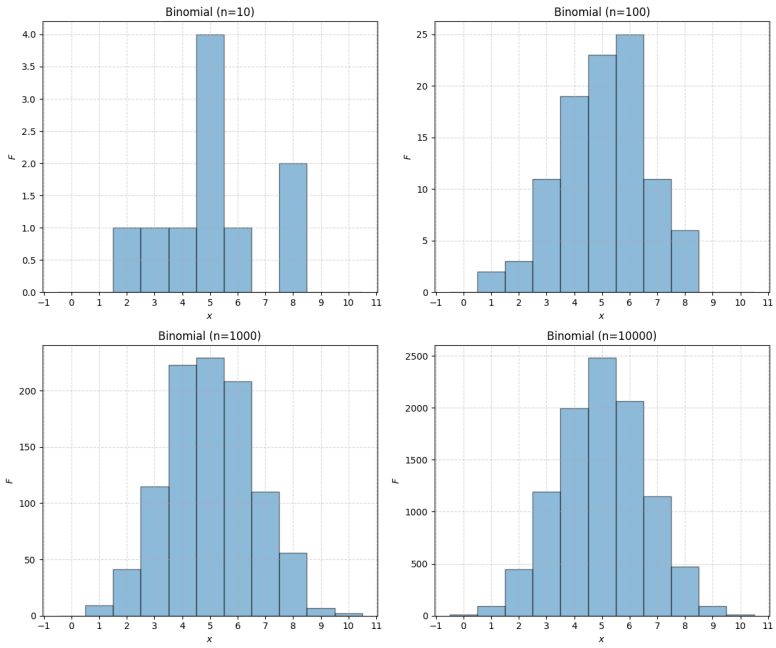

Figure 1 – Résultat expérimental

4 Analyse

Interpréter les résultats :

- Les valeurs mesurées sont cohérentes.
- Une légère dispersion est observée.
- Les écarts peuvent provenir des incertitudes de mesure.

5 Conclusion

Faire une synthèse rapide :

La manipulation a permis de valider le fonctionnement attendu du système étudié. Les mesures obtenues sont conformes aux hypothèses initiales.

Annexe (optionnelle)

Code 1 – Script de traitement

```
import numpy as np
```

```

mesures = [12.4, 12.6, 12.5]
print(np.mean(mesures))
```