Ponytopia

"Transformando o universo de My Little Pony em uma experiência digital ativa, interativa e cheia de magia."

LAURA & THAYLA

Feito com GAMMA

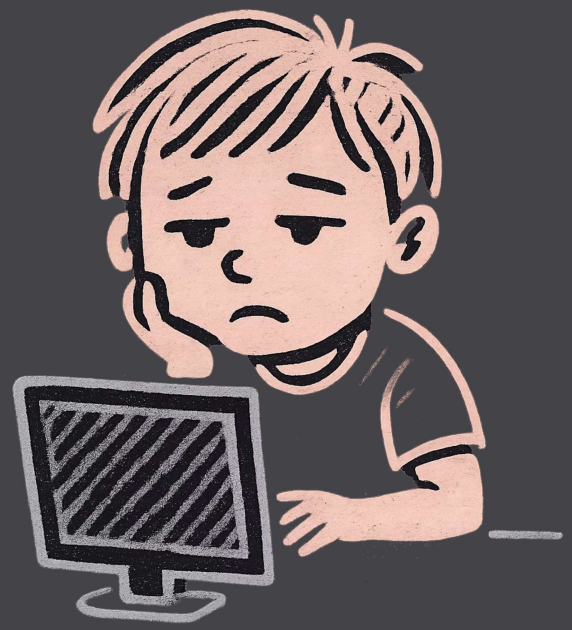

O Problema

A Dor

O consumo de conteúdo de **My Little Pony** é majoritariamente passivo — vídeos e imagens sem interação real. Faltam espaços digitais que estimulem a **participação ativa do fã** e transformem o entretenimento em experiência.

Usuário Alvo

Fãs da franquia de **diferentes idades** que buscam entretenimento dinâmico, educativo e inclusivo — crianças, jovens e adultos que querem ir além de apenas assistir.

A Solução e Objetivos

Feito com GAMMA

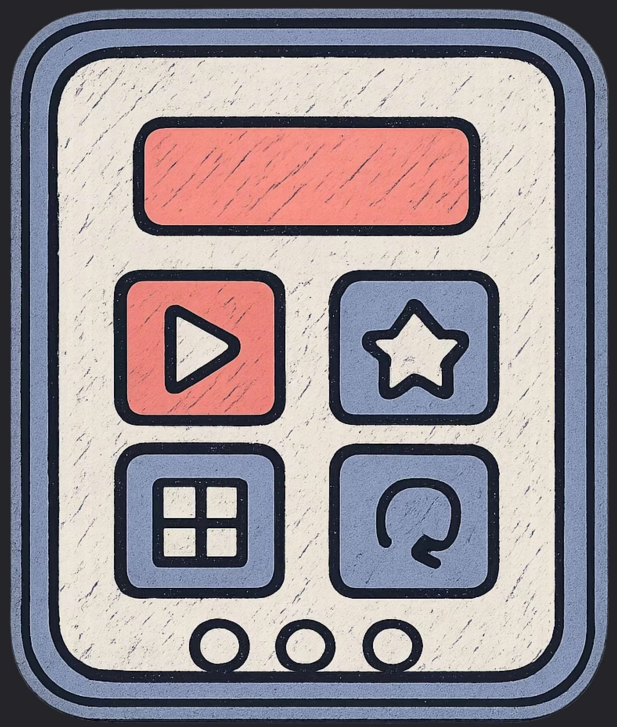

NOSSA PROPOSTA

Ponytopia

Uma **plataforma web interativa** que converte fãs em jogadores ativos através de desafios, quizzes e jogos — tudo dentro do universo mágico de My Little Pony.

- Estimular **raciocínio lógico** e memória
- Promover **aprendizado informal** sobre o desenho
- Demonstrar o potencial do **desenvolvimento web** no entretenimento criativo

Arquitetura e Stack Tecnológica

O Ponytopia foi construído com tecnologias acessíveis e modernas, focando em **leveza, performance e experiência do usuário**.

Feito com GAMMA

HTML5

Estrutura semântica e acessível da plataforma

CSS3

Estilização criativa com animações e identidade visual da franquia

JavaScript

Lógica interativa dos jogos, quizzes e desafios

LocalStorage

Persistência de dados do usuário sem necessidade de backend

Feito com GAMMA

Hora da Magia! ✨

Vamos explorar o **Ponytopia** ao vivo: navegação pela plataforma, realização de um quiz, desafios interativos e muito mais. Prepare-se para uma experiência cheia de cores e diversão!

🎮 Demonstração ao vivo do projeto — acompanhe cada funcionalidade em ação.

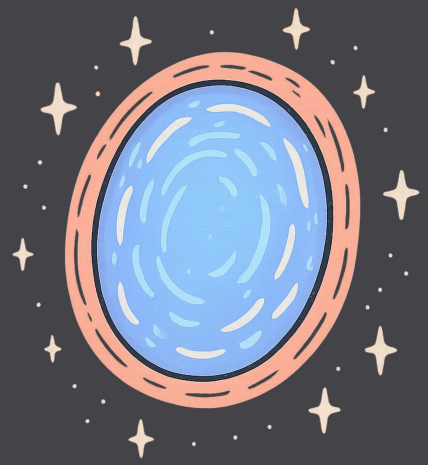

Status Atual — O que já está funcional

Interface & Sistema

- ✅ Criação e verificação de conta
- ✅ Armazenamento local de dados do usuário

Funcionalidades Interativas

- ✅ Quizzes com múltipla escolha
- ✅ Testes de personalidade inspirados nos pôneis

Feito com GAMMA

✅ **Ponytopia Paint** — espaço para colorir desenhos prontos

✅ Desafios progressivos e minijogos de pintura

Maiores Desafios Técnicos

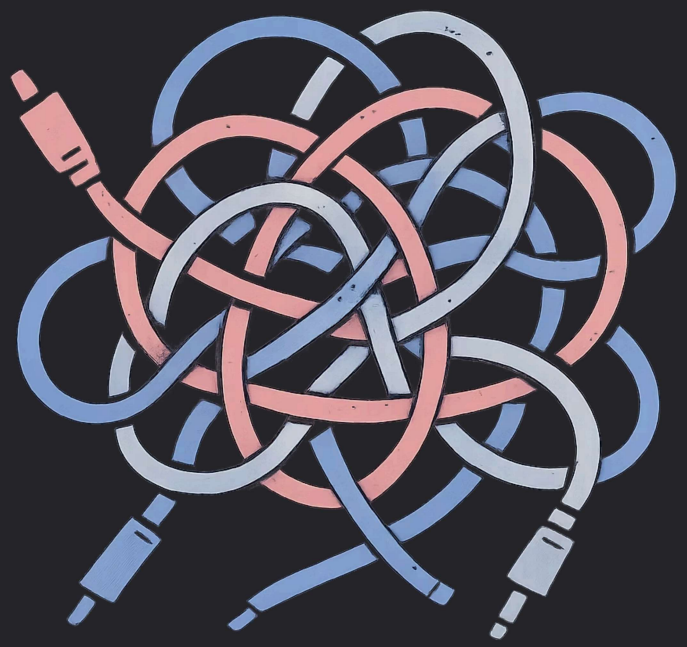

APRENDIZADO EM TEMPO REAL

Superando Obstáculos

Desenvolver o Ponytopia exigiu enfrentar desafios reais de programação, especialmente para quem está em fase de aprendizado.

Feito com GAMMA

1 Domínio da Linguagem

Aprender e aplicar JavaScript de forma prática, lidando com lógica de jogos e manipulação do DOM.

2 Gestão de Estado

Manter os dados do usuário consistentes entre sessões usando LocalStorage de forma eficiente.

3 Experiência do Usuário

Criar uma interface intuitiva e encantadora que funcione bem em diferentes dispositivos.

Roadmap — O Futuro do Ponytopia

1

🌟 Fase 1 — Expansão

Inclusão de um **ranking global** entre usuários, incentivando competição saudável e engajamento contínuo.

2

🎮 Fase 2 — Novos Conteúdos

Mais **níveis de dificuldade** nos quizzes, novos minijogos temáticos e testes de personalidade expandidos.

3

🚀 Fase 3 — Tecnologia

Exploração de **APIs da franquia** e possível adaptação para **Progressive Web App (PWA)**, permitindo instalação no celular.

Feito com GAMMA

A visão é transformar o Ponytopia em uma plataforma completa de entretenimento interativo para fãs de todas as idades.

Lições Aprendidas

REFLEXÃO DO PROJETO

O que levamos dessa jornada

UX em Primeiro Lugar

A **prototipagem focada na experiência do usuário** foi essencial para criar algo que realmente engaja e encanta o público-alvo.

Estrutura Escalável

Uma **estruturação clara dos dados** — perguntas, respostas, perfis — facilita enormemente a escalabilidade e a manutenção do sistema.

Aprendizado na Prática

Desenvolver um projeto real, com desafios reais, acelera o

Feito com GAMMA

aprendizado muito mais do que qualquer tutorial isolado.

Obrigada pela Atenção! 🌈

Esperamos ter mostrado como é possível unir **criatividade, tecnologia e paixão** em um projeto que encanta e engaja. Estamos abertas para perguntas e adoraremos conversar sobre o Ponytopia!

🔗 Repositório

github.com/gabriellaszf/my-little-poney-site

💬 Perguntas?

Laura & Thayla estão disponíveis para conversar sobre o projeto!

Feito com GAMMA