Hackers do Bem – Fundamental
Prof. Fábio Carneiro de Castro
03/03/2026

Atividade Prática – Módulo 6

Aulas 1 e 2

Gabriel dos Santos Schmitz

Este documento foi criado usando LaTeX
https://github.com/gabrielzschmitz/uni/tree/main/hackers-do-bem/fundamental/modulo6/aulas1-2.

1 Introdução

Este documento apresenta as evidências práticas das atividades do Módulo 6 (Aulas 1 e 2) do Programa Hackers do Bem – Nível Fundamental, por meio dos prints solicitados, demonstrando a correta execução das tarefas propostas.

Conforme as orientações do curso, este documento reúne, em um único arquivo PDF, os seguintes registros obrigatórios: Atividade 6.1 (passo 8), Atividade 6.2 (passo 7), Atividade 6.3 (passo 8), Atividade 6.4 (passo 6) e Atividade 6.5 (passo 8), com o objetivo de facilitar a análise e avaliação por parte do instrutor.

2 Atividades

Neste módulo, foram realizadas atividades práticas voltadas à automação de tarefas, reutilização de código e exploração de ferramentas de desenvolvimento e segurança em ambientes Kali Linux e Windows Server 2022. As tarefas envolveram o reuso de código em Python para processamento de imagens, instalação e exploração do JDK e da IDE NetBeans, automação de relatórios em Linux, análise de assinaturas de malware com ClamAV e automação de tarefas administrativas com PowerShell no Windows Server. O objetivo foi compreender, na prática, como scripts e ferramentas de desenvolvimento podem ser utilizados para otimizar processos, coletar informações do sistema e fortalecer a administração de ambientes computacionais.

Atividade 6.1. Exemplo de Reuso de Código em Python no Kali Linux

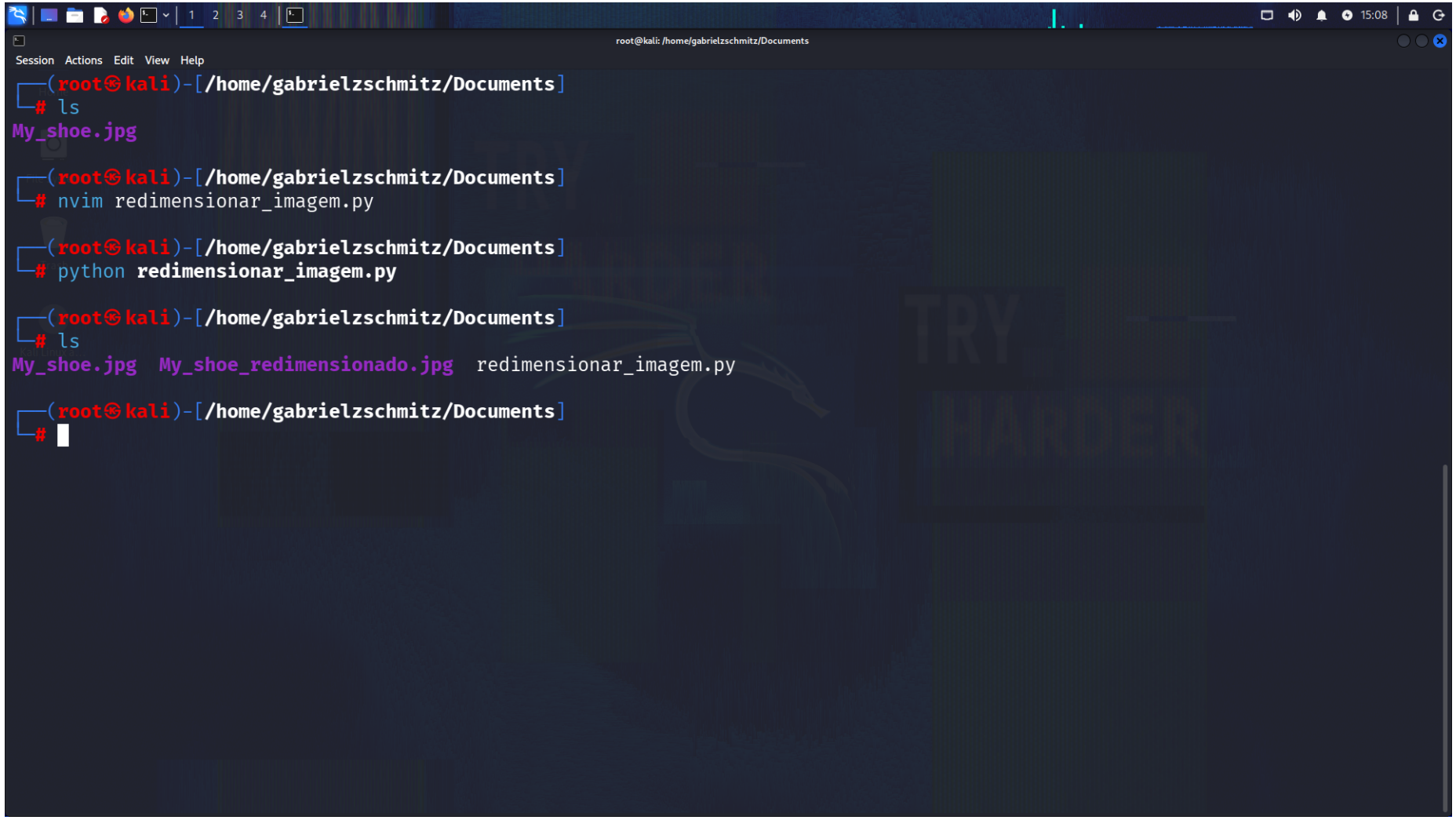

Fig. 1: Execução do script redimensionar¡$magem.pyecriacãodaimagemMy_shoe_redimensionado.jpg$

Atividade 6.2. Conhecendo o SDK do Java (JDK) e um IDE no Kali Linux

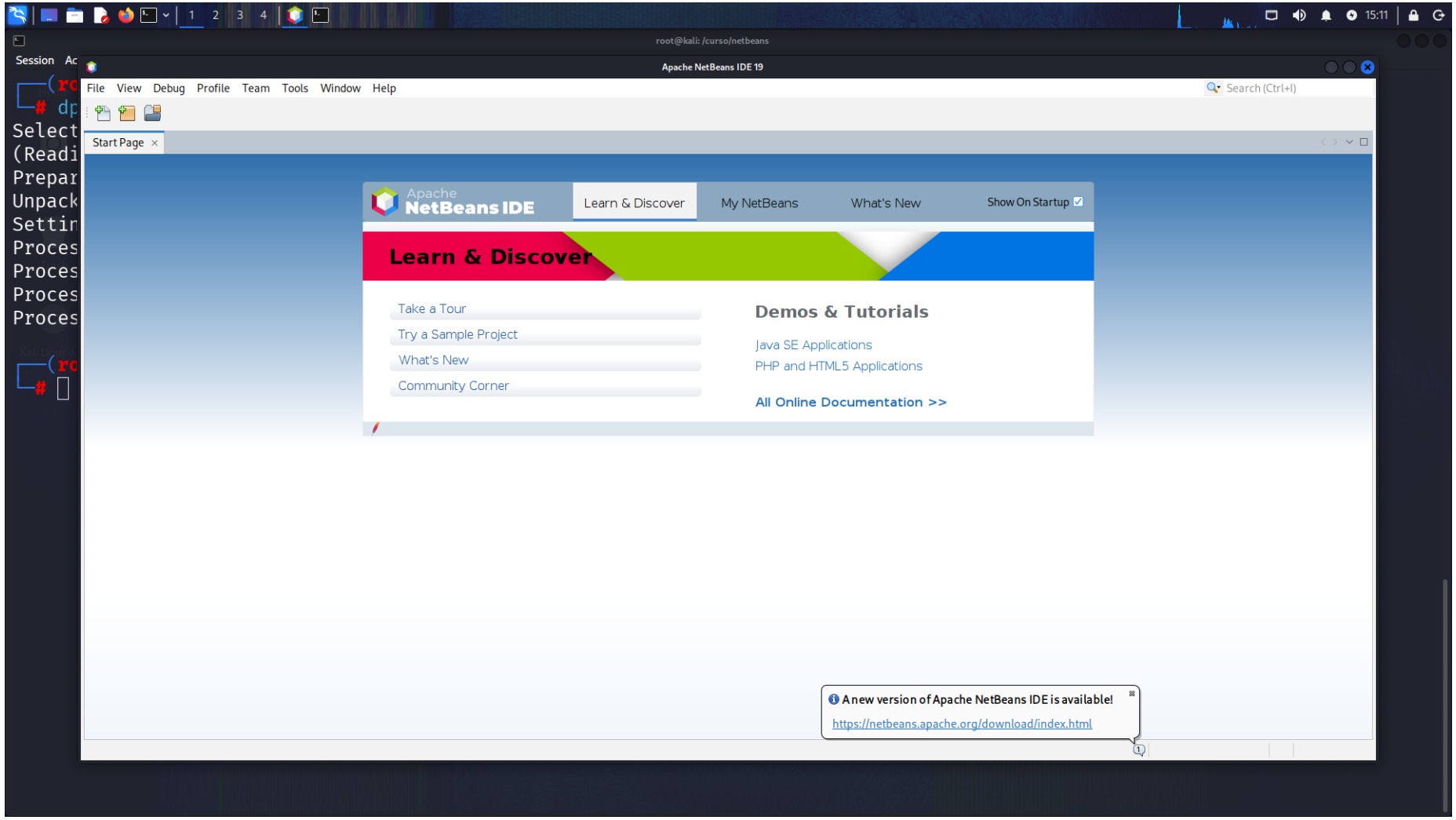

Fig. 2: Execução do Apache NetBeans IDE no Kali Linux

Atividade 6.3. Automação de Tarefas com Python no Kali Linux

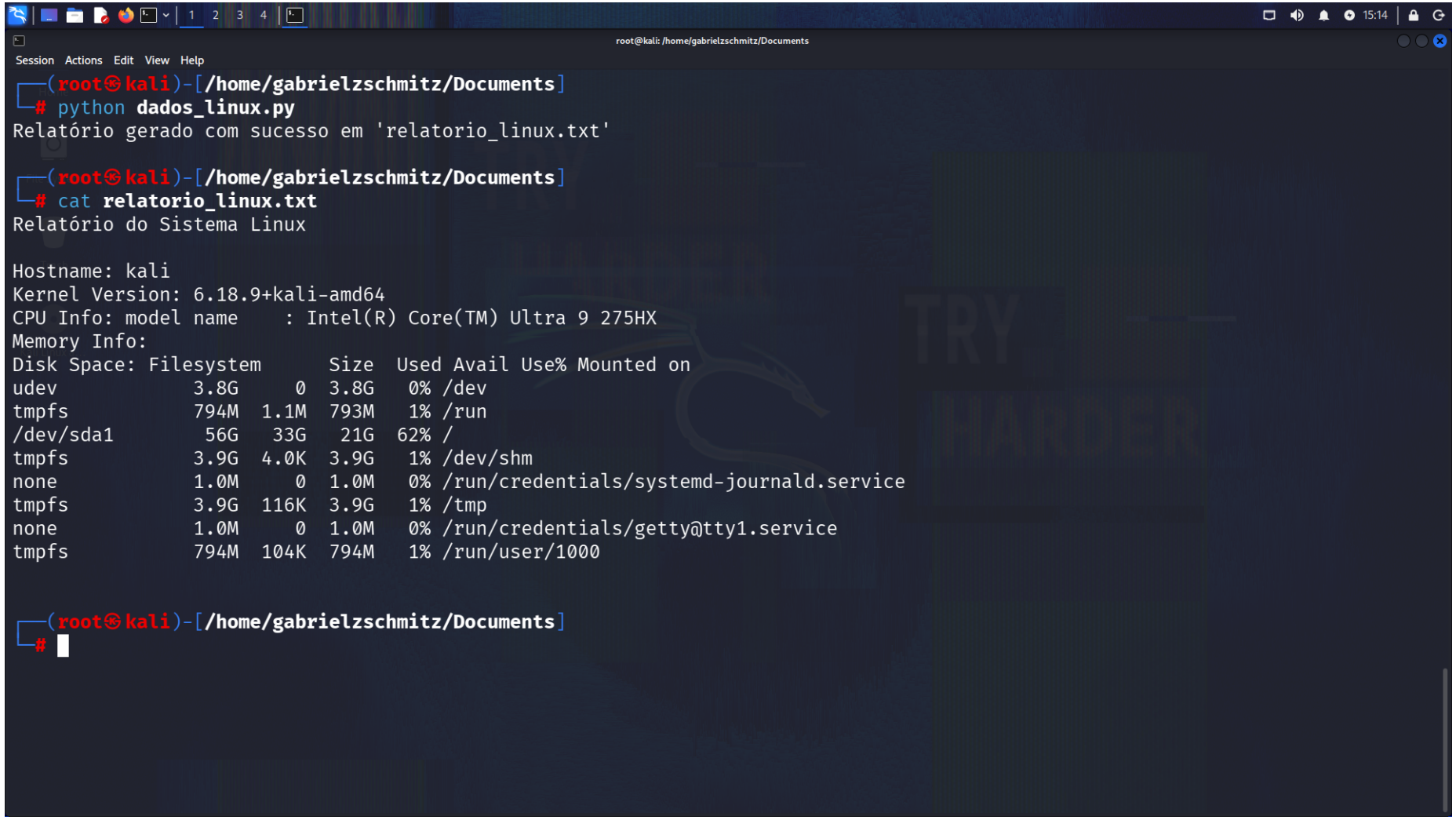

Fig. 3: Visualização do arquivo relatorio_linux.txt contendo informações de hardware do sistema

Atividade 6.4. Conhecendo o Antivírus ClamAV e sua Assinatura de Malware no Kali Linux

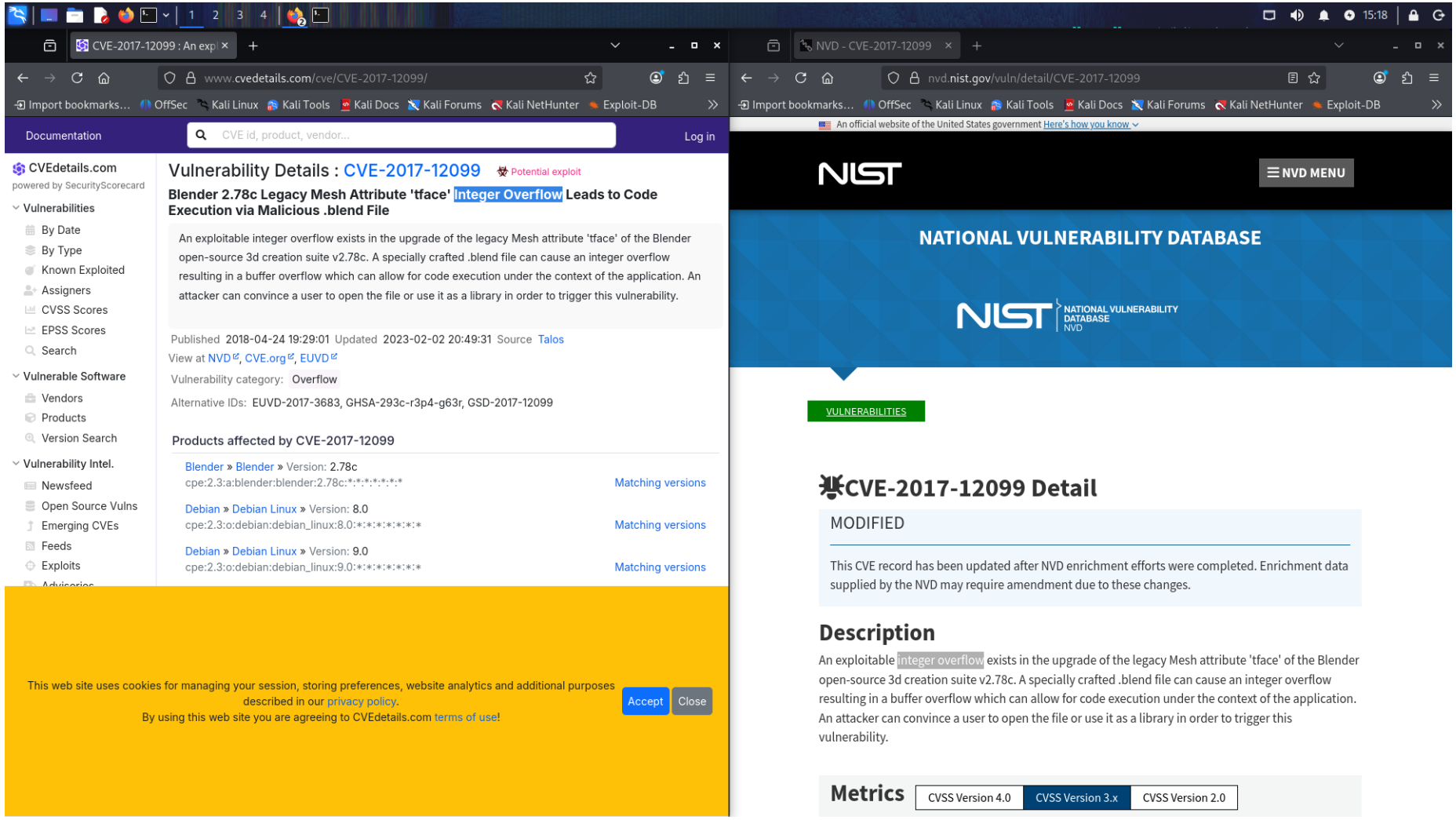

Fig. 4: Consulta da vulnerabilidade CVE-2017-12099 e identificação do tipo de ataque Integer Overflow

Atividade 6.5. Automação de Tarefas com PowerShell no Windows Server 2022

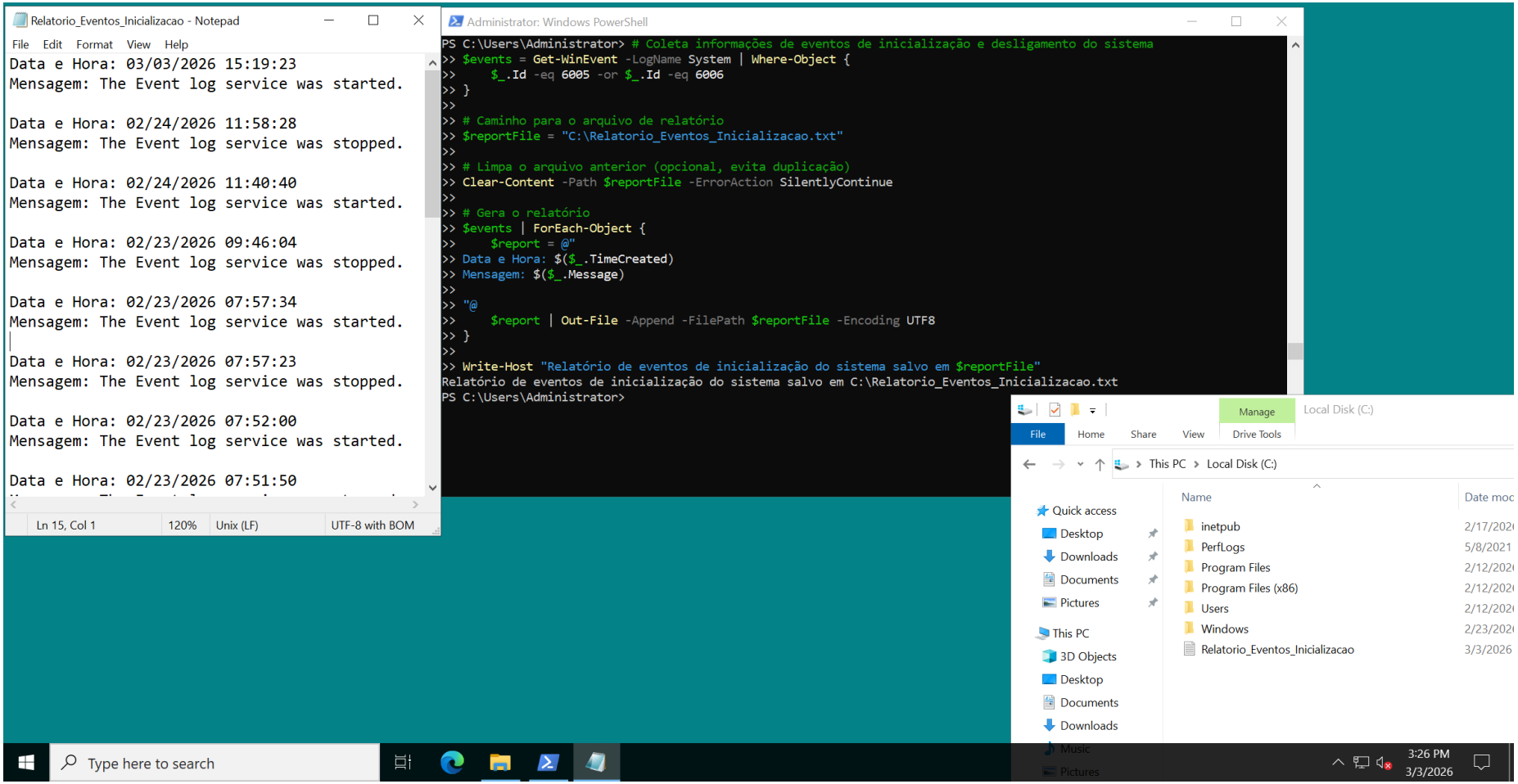

Fig. 5: Visualização do arquivo Relatorio_Eventos_Inicializacao.txt contendo logs de inicialização do sistema