Atividade 10.6. Exploração do VirtualBox no Kali Linux

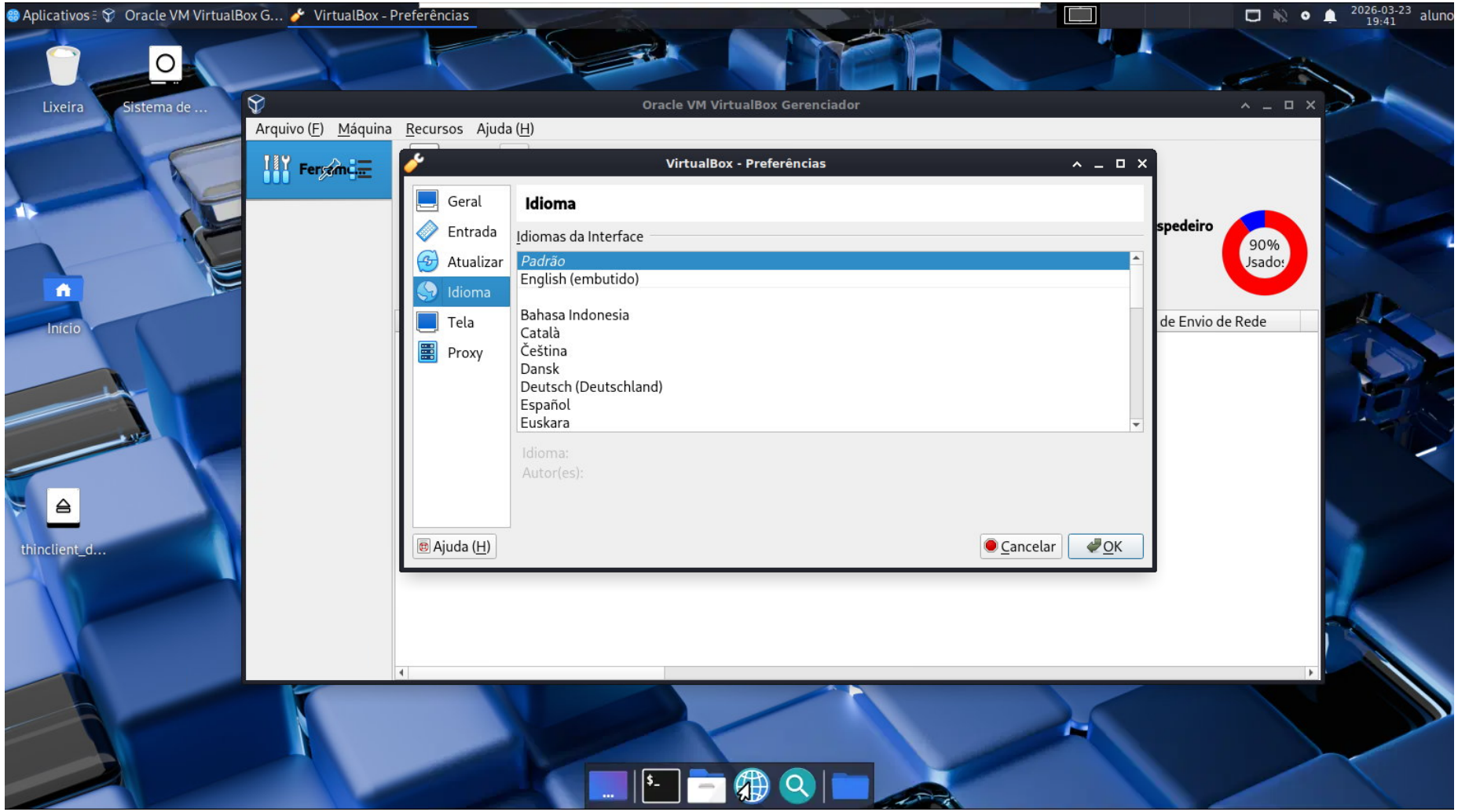

Figura 1: Visualização da aba de idiomas nas preferências do VirtualBox

Atividade 10.7. Criação de Máquina Virtual DebianNetinst

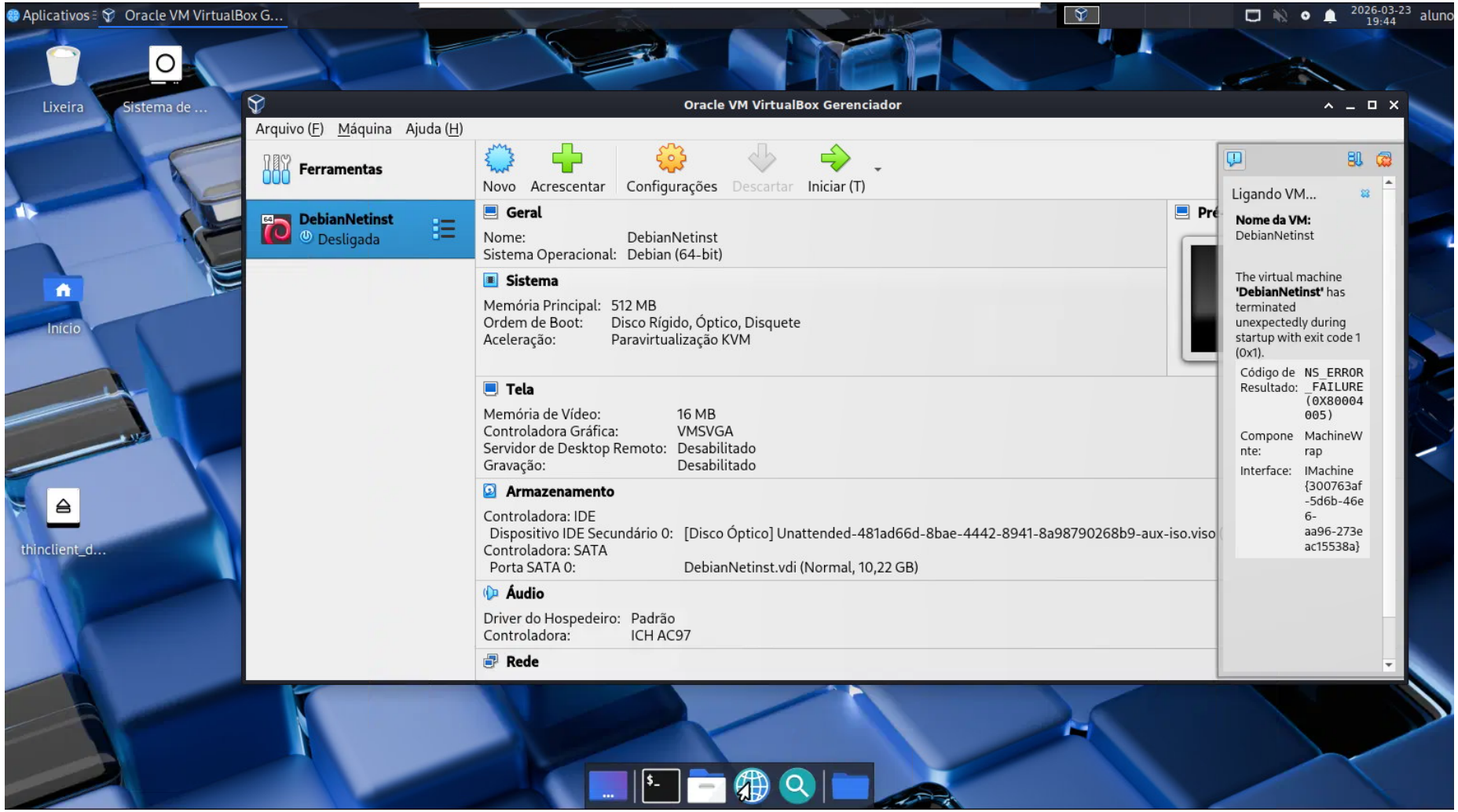

Figura 2: Máquina virtual DebianNetinst criada e listada no VirtualBox

Atividade 10.8. Exploração de BIOS/UEFI em Simulador Lenovo

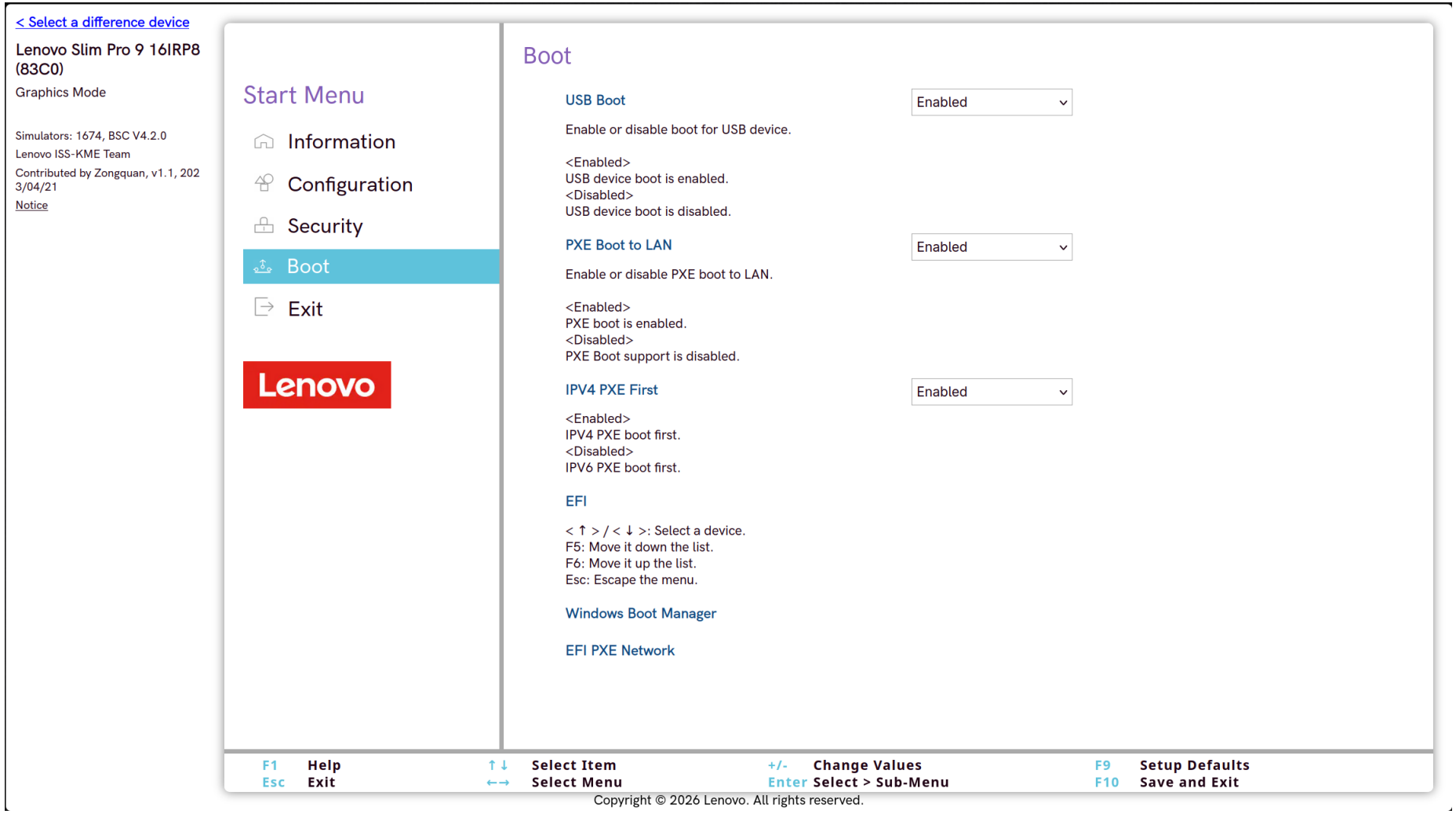

Figura 3: Tela de configuração de boot na BIOS simulada da Lenovo

Atividade 10.9. Implementação de Full Disk Encryption com LUKS

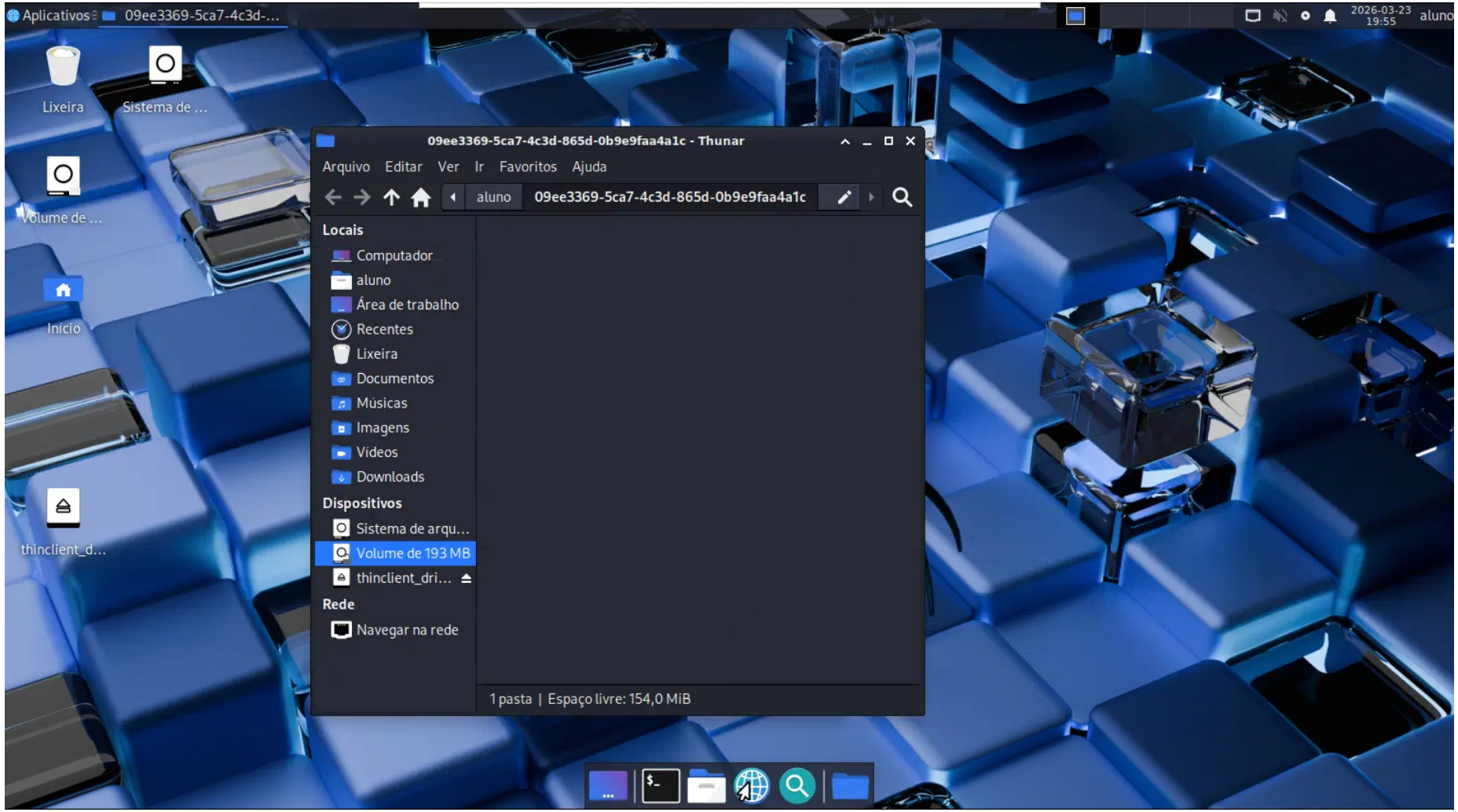

Figura 4: Acesso ao volume criptografado montado no gerenciador de arquivos Thunar

Atividade 10.10. Execução de Container Ubuntu com Docker

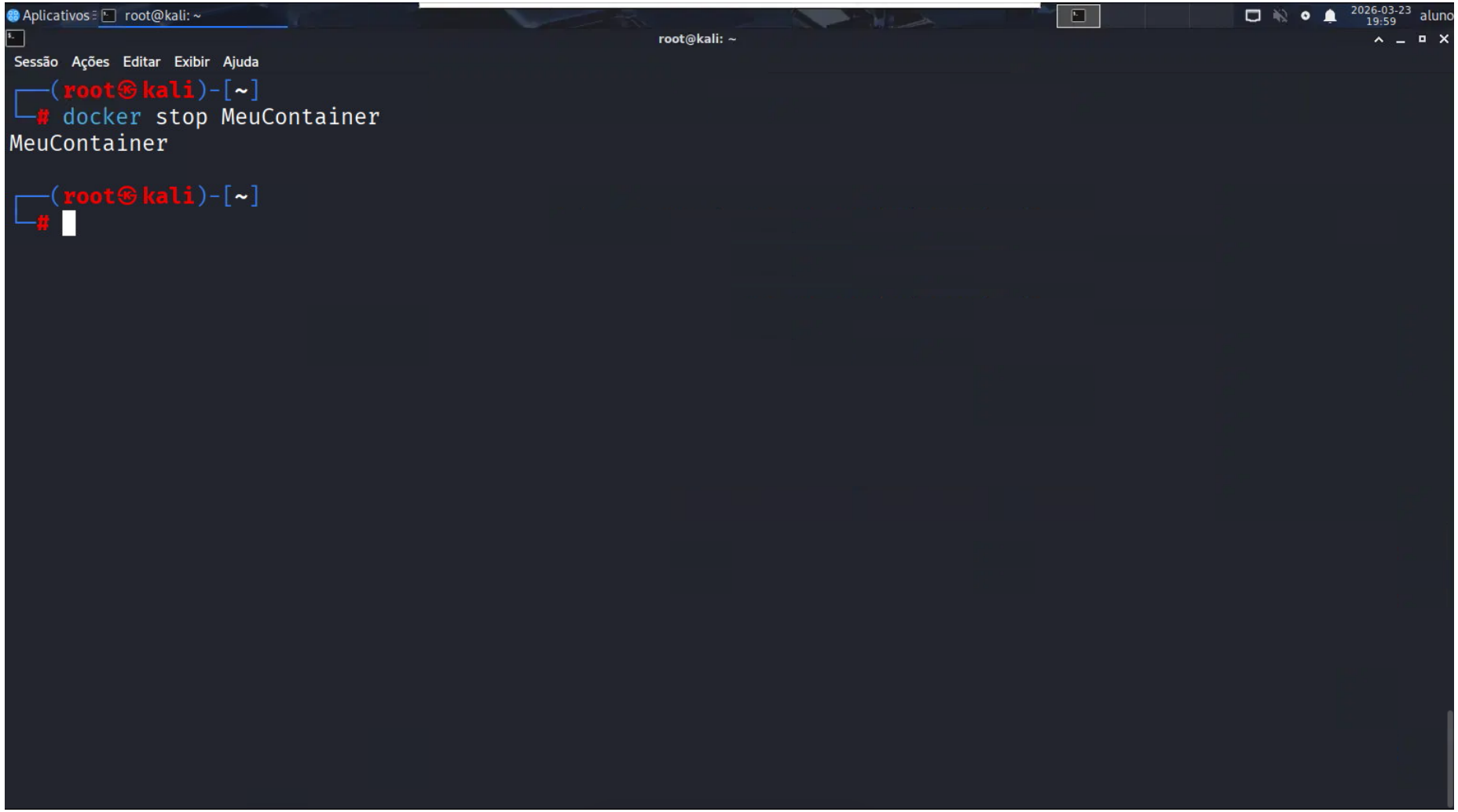

Figura 5: Parada do container Ubuntu utilizando o comando docker stop