Hackers do Bem – Fundamental
Prof. Fábio Carneiro de Castro
24/02/2026

Atividade Prática – Módulo 5

Aulas 1 e 2

Gabriel dos Santos Schmitz

Este documento foi criado usando LaTeX
https://github.com/gabrielzschmitz/uni/tree/main/hackers-do-bem/fundamental/modulo5/aulas1-2.

1 Introdução

Este documento apresenta as evidências práticas das atividades do Módulo 5 (Aulas 1 e 2) do Programa Hackers do Bem – Nível Fundamental, por meio dos prints solicitados, demonstrando a correta execução das tarefas propostas.

Conforme as orientações do curso, este documento reúne, em um único arquivo PDF, os seguintes registros obrigatórios: Atividade 5.1 (passo 9), Atividade 5.2 (passo 9), Atividade 5.3 (passo 11), Atividade 5.4 (passo 10) e Atividade 5.5 (passo 12), todos acompanhados de breve descrição explicativa, com o objetivo de facilitar a análise e avaliação por parte do instrutor.

2 Atividades

Neste módulo, foram realizadas atividades práticas voltadas à implementação e configuração de um ambiente corporativo baseado em Active Directory no Windows Server 2022. As tarefas envolveram a instalação dos serviços de diretório, promoção do servidor a Controlador de Domínio, criação e gerenciamento de usuários, aplicação de políticas de grupo (GPO), integração de clientes ao domínio e configuração de políticas de senha. O objetivo foi compreender, na prática, o funcionamento da autenticação centralizada, da administração de identidades e do controle de acesso em ambientes Windows corporativos.

Atividade 5.1. Criando o Active Directory no Windows Server 2022

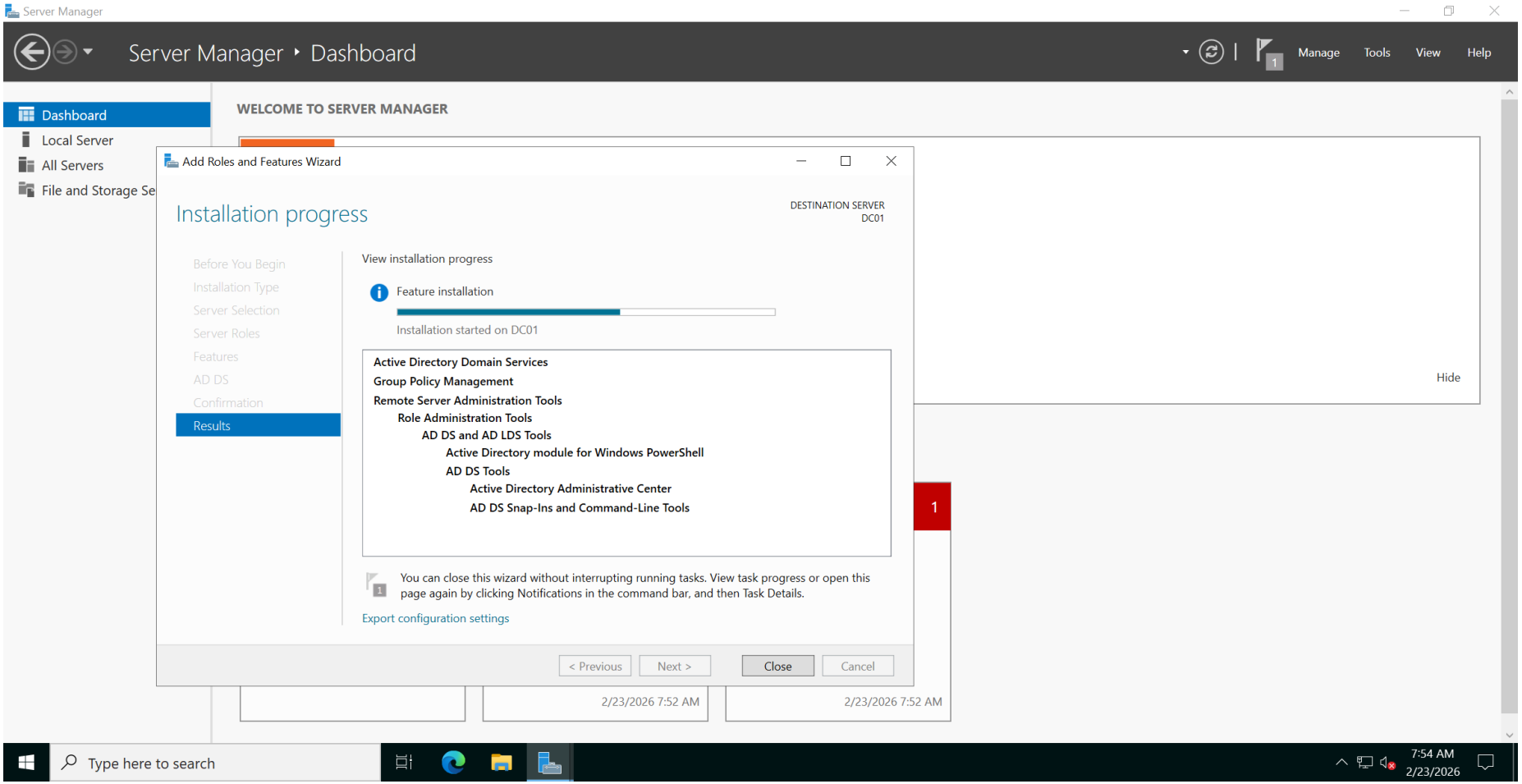

Fig. 1: Instalação da função Active Directory Domain Services no Windows Server 2022

Atividade 5.2. Criando o Domain Controller no Active Directory

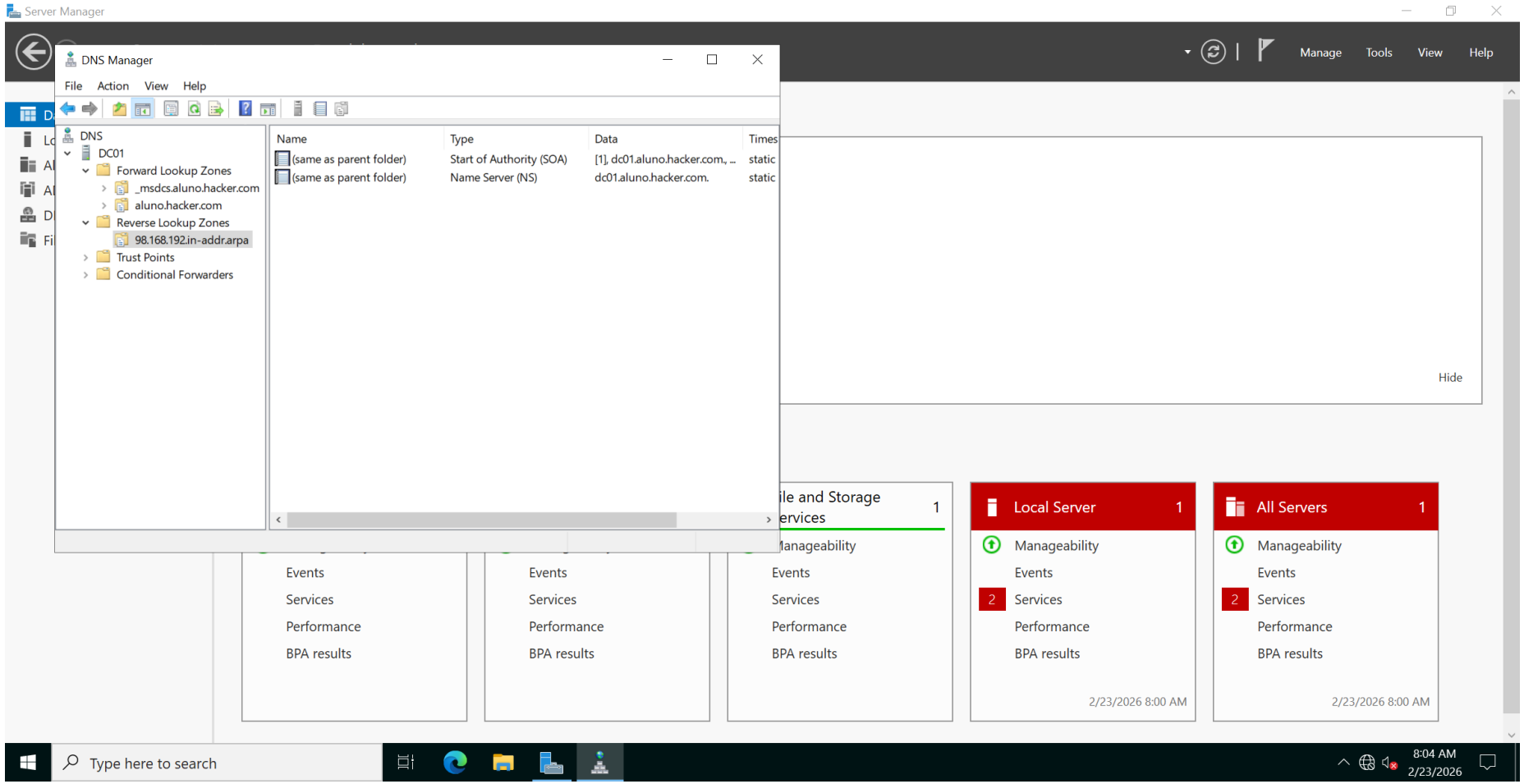

Fig. 2: Configuração do Domain Controller e verificação do DNS no Windows Server 2022

Atividade 5.3. Inserindo um usuário no Domínio do Active Directory

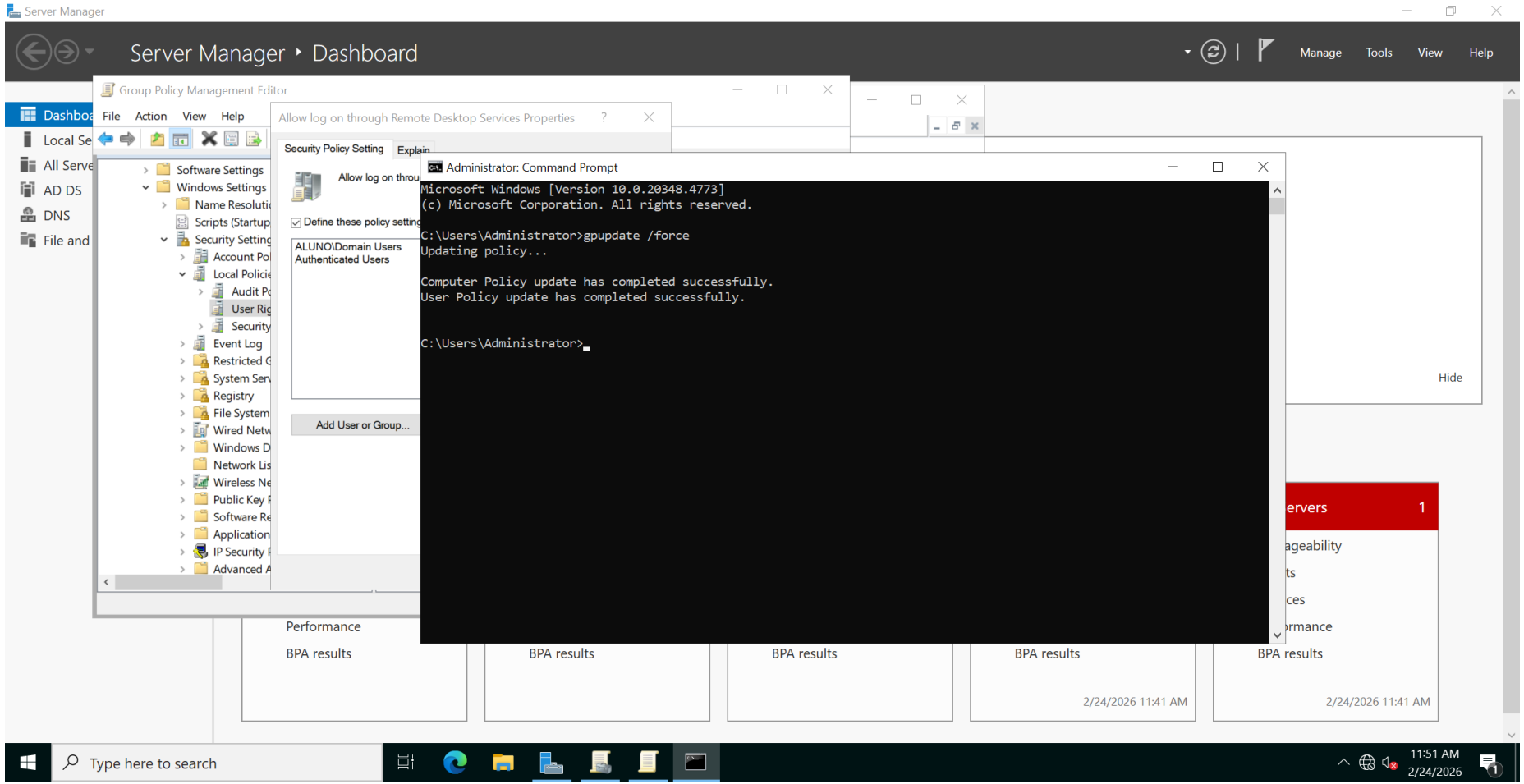

Fig. 3: Criação de usuário no Active Directory e aplicação de políticas de grupo

Atividade 5.4. Configurando um cliente para ingressar no domínio do Active Directory

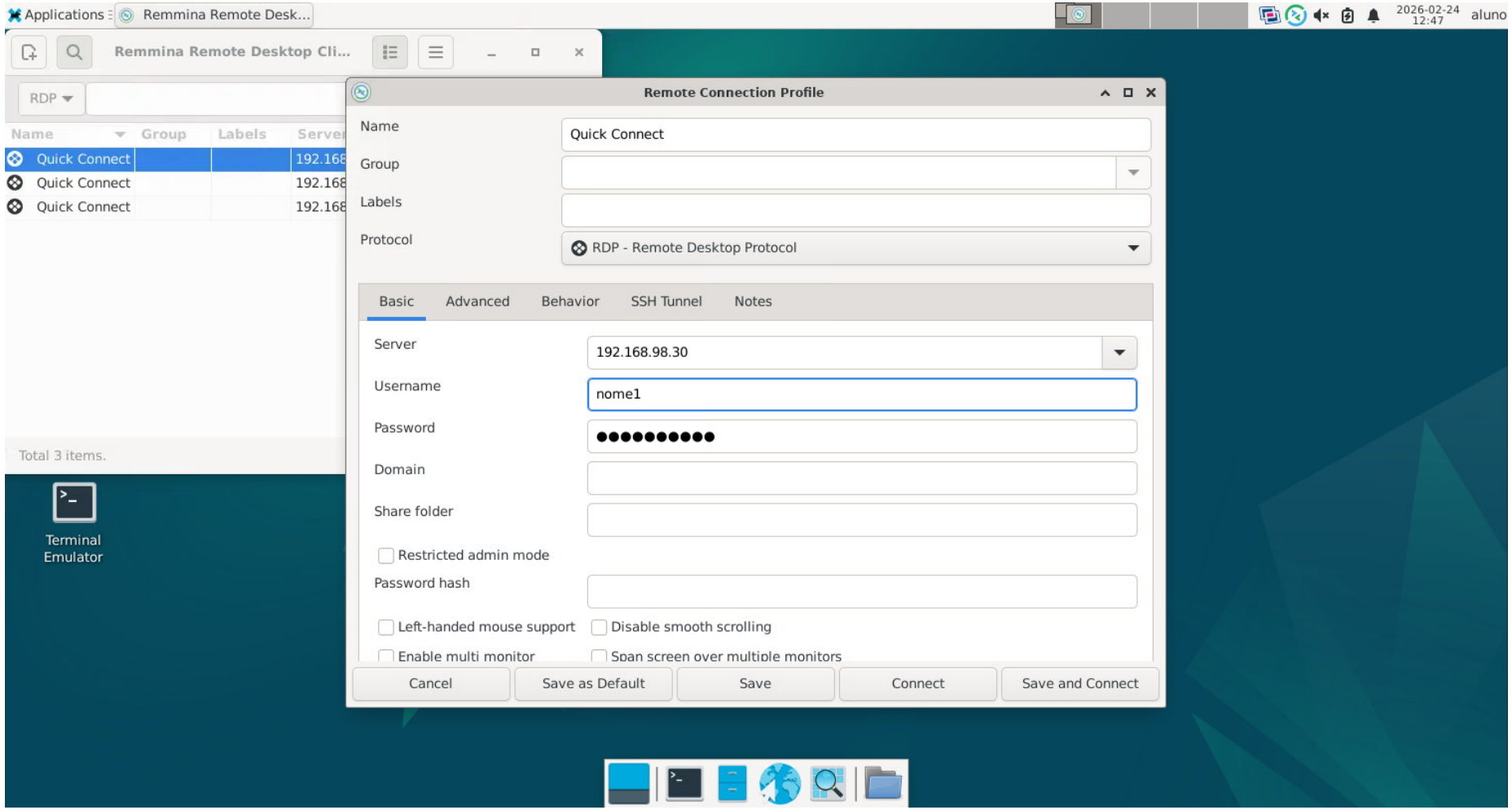

Fig. 4: Configuração do cliente no domínio e autenticação via Active Directory

Atividade 5.5. Configurando política de senhas no GPO do Windows Server 2022

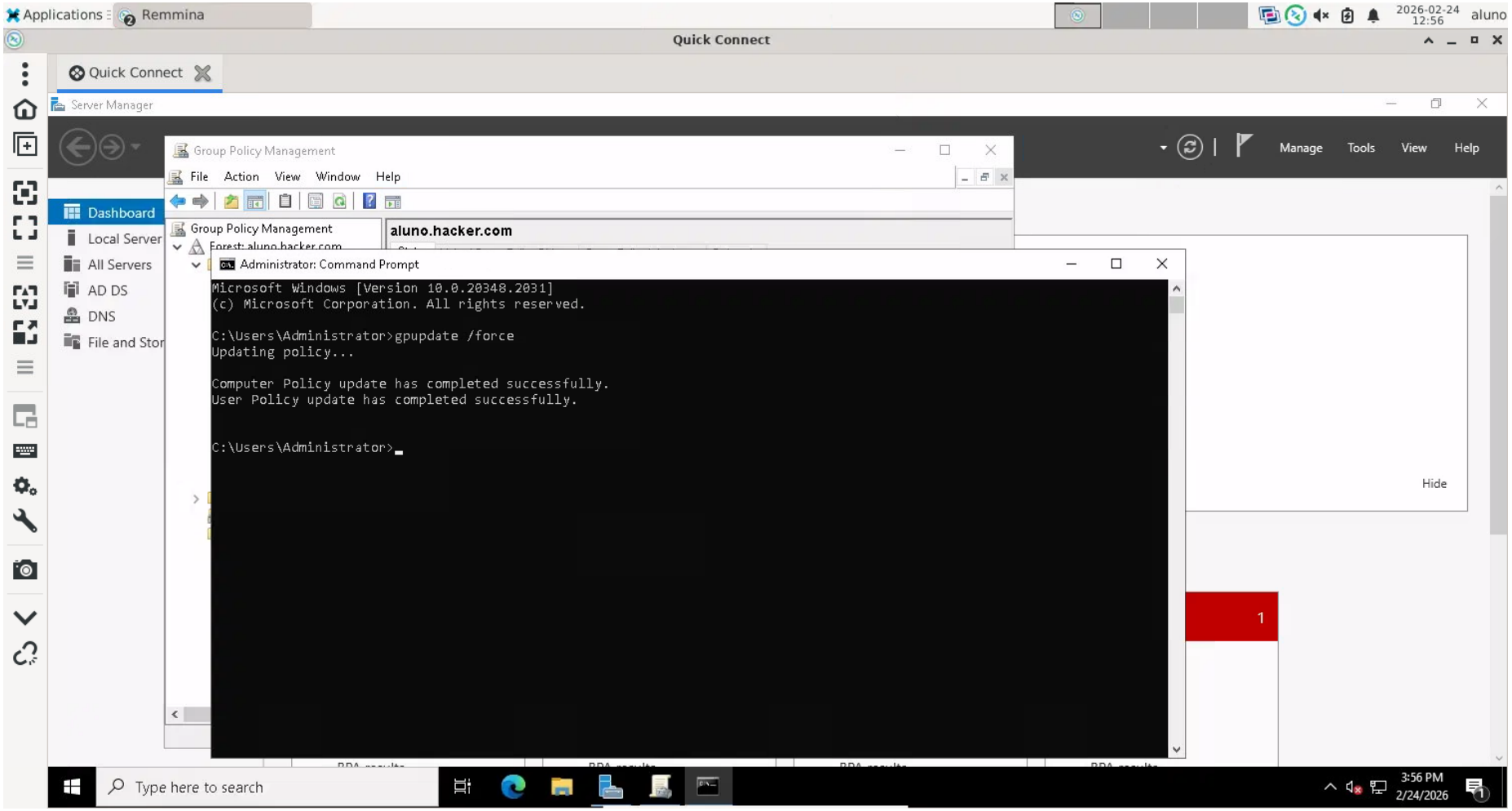

Fig. 5: Aplicação da política de senhas via Group Policy no domínio