Hackers do Bem – Fundamental
Prof. Fábio Carneiro de Castro
27/02/2026

Atividade Prática – Módulo 5

Aulas 3 e 4

Gabriel dos Santos Schmitz

Este documento foi criado usando LaTeX
https://github.com/gabrielzschmitz/uni/tree/main/hackers-do-bem/fundamental/modulo5/aulas3-4.

1 Introdução

Este documento apresenta as evidências práticas das atividades do Módulo 5 (Aulas 3 e 4) do Programa Hackers do Bem – Nível Fundamental, por meio dos prints solicitados, demonstrando a correta execução das tarefas propostas.

Conforme as orientações do curso, este documento reúne, em um único arquivo PDF, os seguintes registros obrigatórios: Atividade 5.6 (passo 18), Atividade 5.7 (passo 9), Atividade 5.8 (passo 7), Atividade 5.9 (passo 9) e Atividade 5.10 (passo 5), todos acompanhados de breve descrição explicativa, com o objetivo de facilitar a análise e avaliação por parte do instrutor.

2 Atividades

Neste módulo, foram realizadas atividades práticas voltadas à implementação de modelos de controle de acesso e políticas de segurança em ambientes Windows Server 2022 e Kali Linux. As tarefas envolveram a aplicação de Controle de Acesso Discricionário (DAC), criação de Unidades Organizacionais (OU) no Active Directory, implementação de Acesso Baseado em Função (RBAC) no Linux, além da configuração de políticas de rotação de senha. O objetivo foi compreender, na prática, os diferentes modelos de controle de acesso e suas aplicações na proteção de recursos e gerenciamento de identidades.

Atividade 5.6. Implementando o Controle de Acesso Discricionário (DAC) no Windows Server 2022

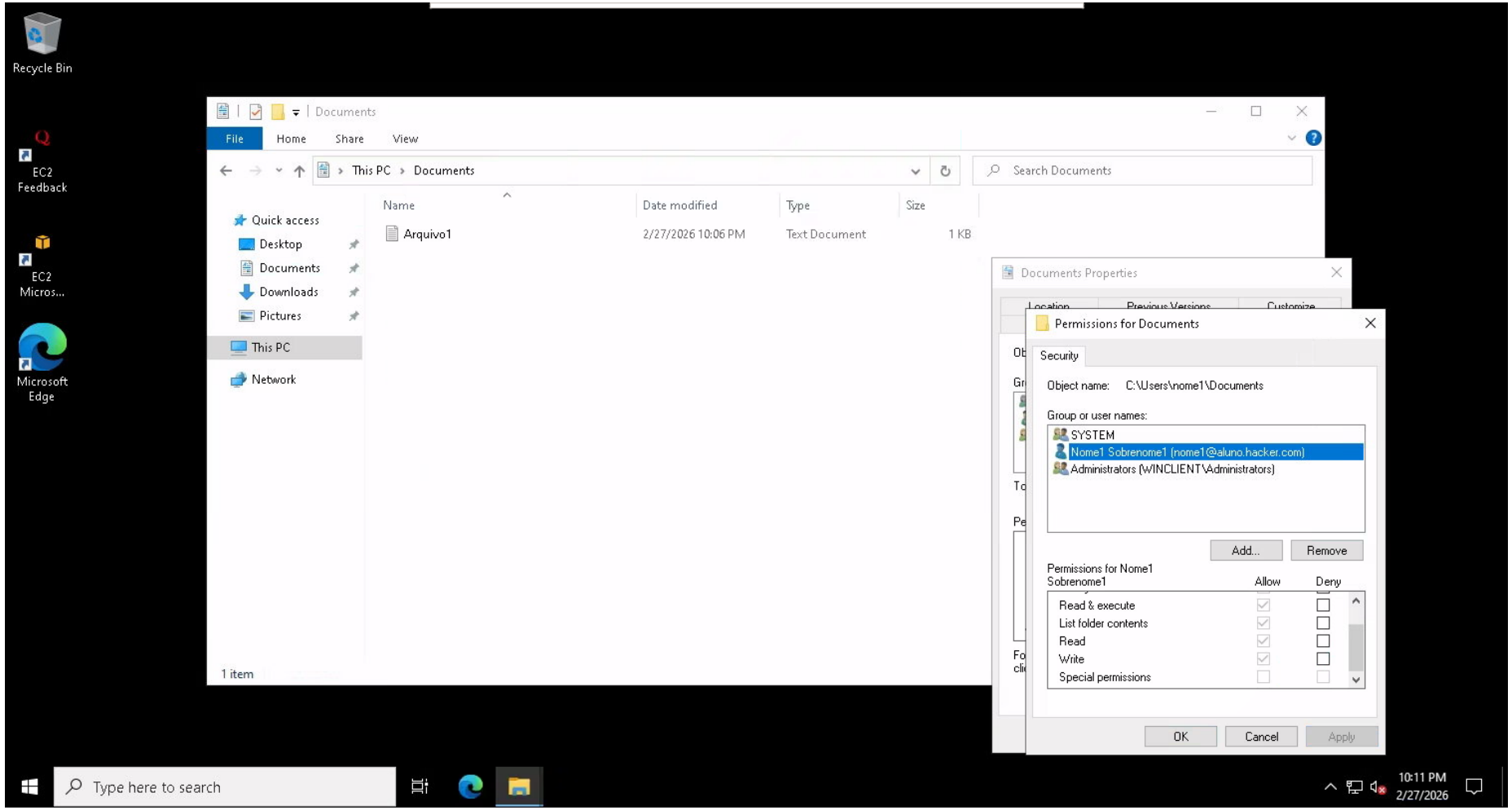

Fig. 1: Configuração de permissões de acesso em arquivos no Windows Server 2022

Atividade 5.7. Criando uma Organizational Unit (OU) no Windows Server 2022

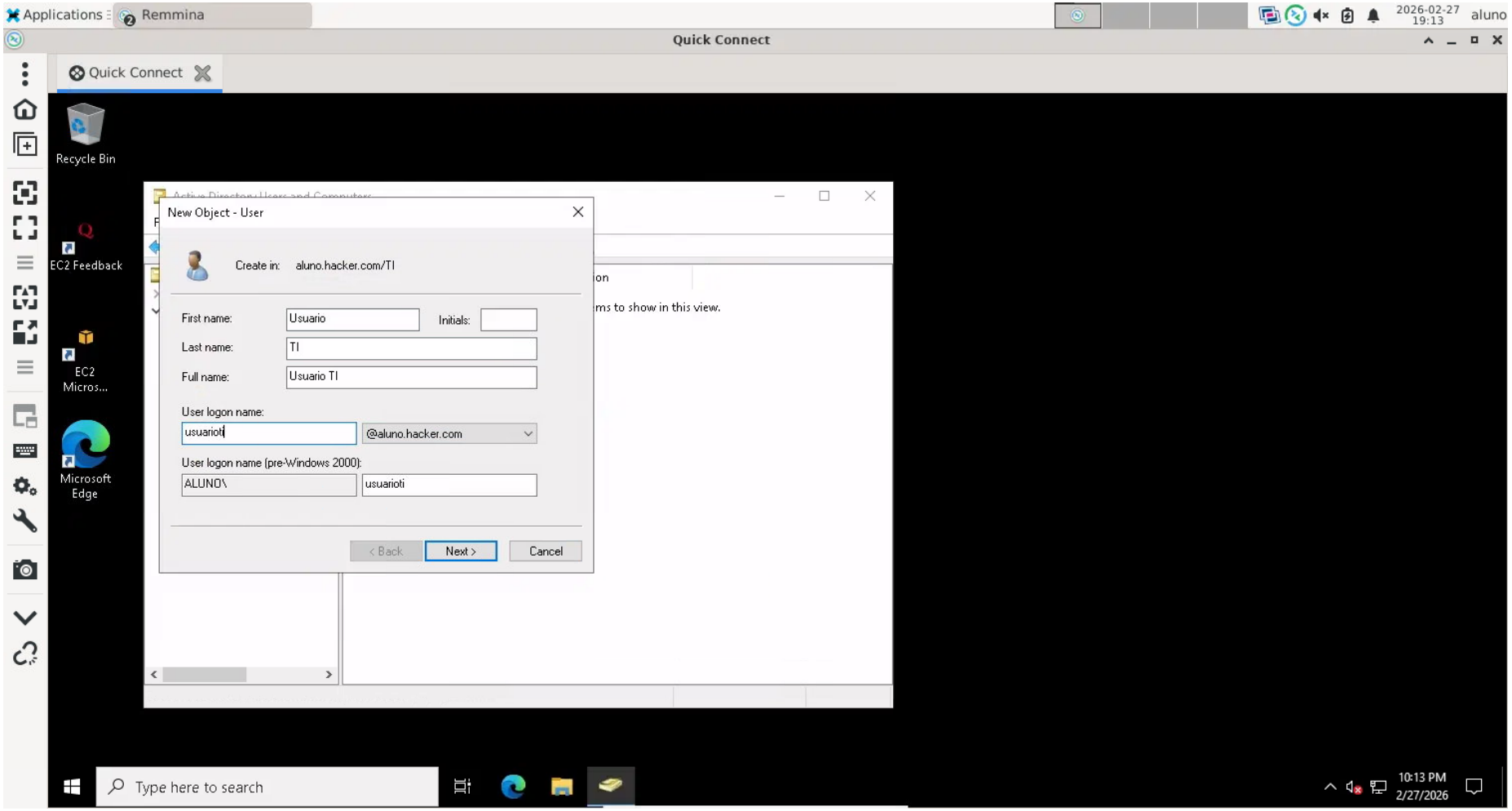

Fig. 2: Criação de uma Unidade Organizacional (OU) e de um usuário no Active Directory

Atividade 5.8. Implementando o Controle de Acesso Discricionário (DAC) no Kali Linux

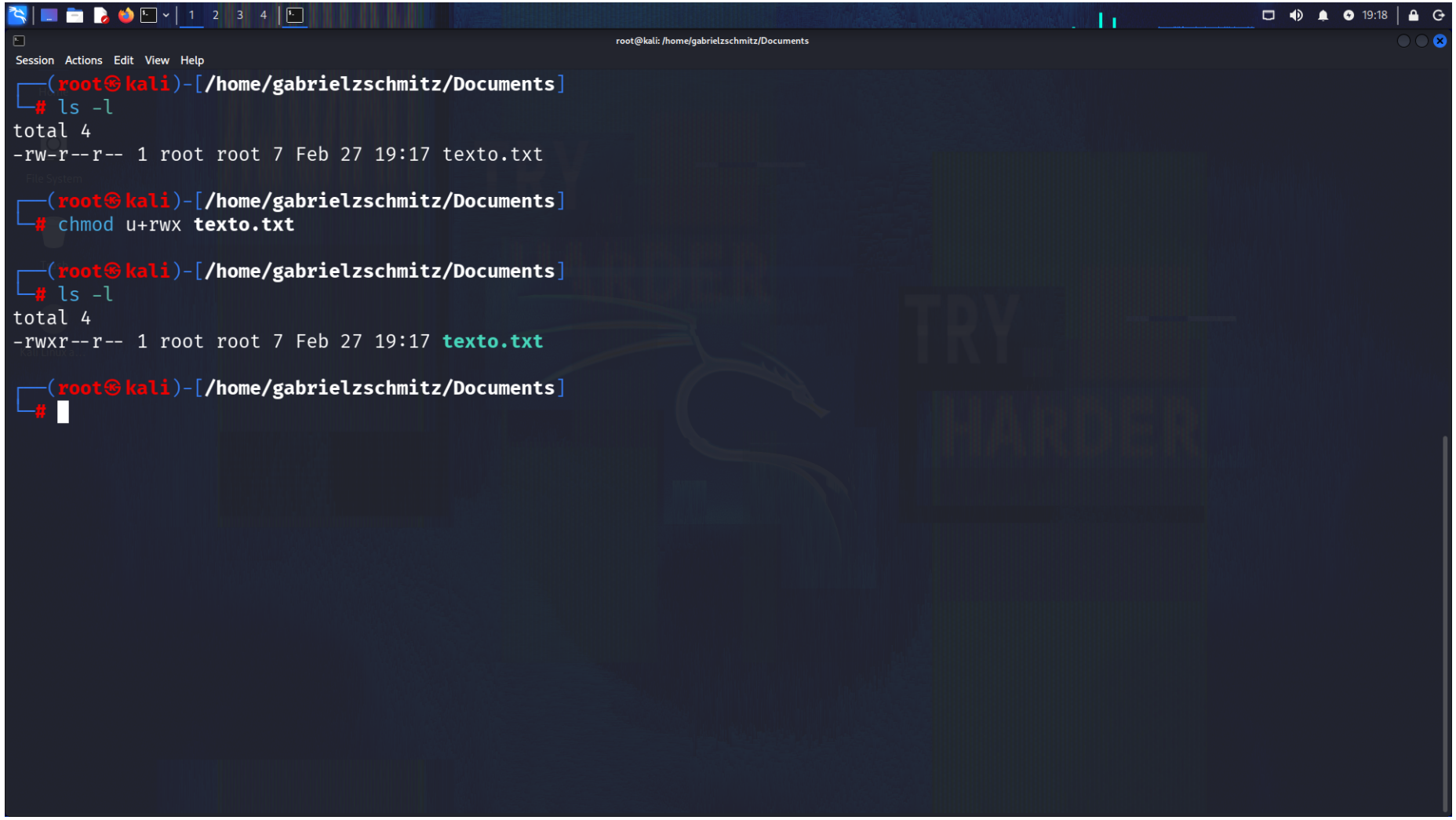

Fig. 3: Alteração das permissões do arquivo texto.txt utilizando o comando chmod no Kali Linux

Atividade 5.9. Implementando o Acesso Baseado em Função (RBAC) no Kali Linux

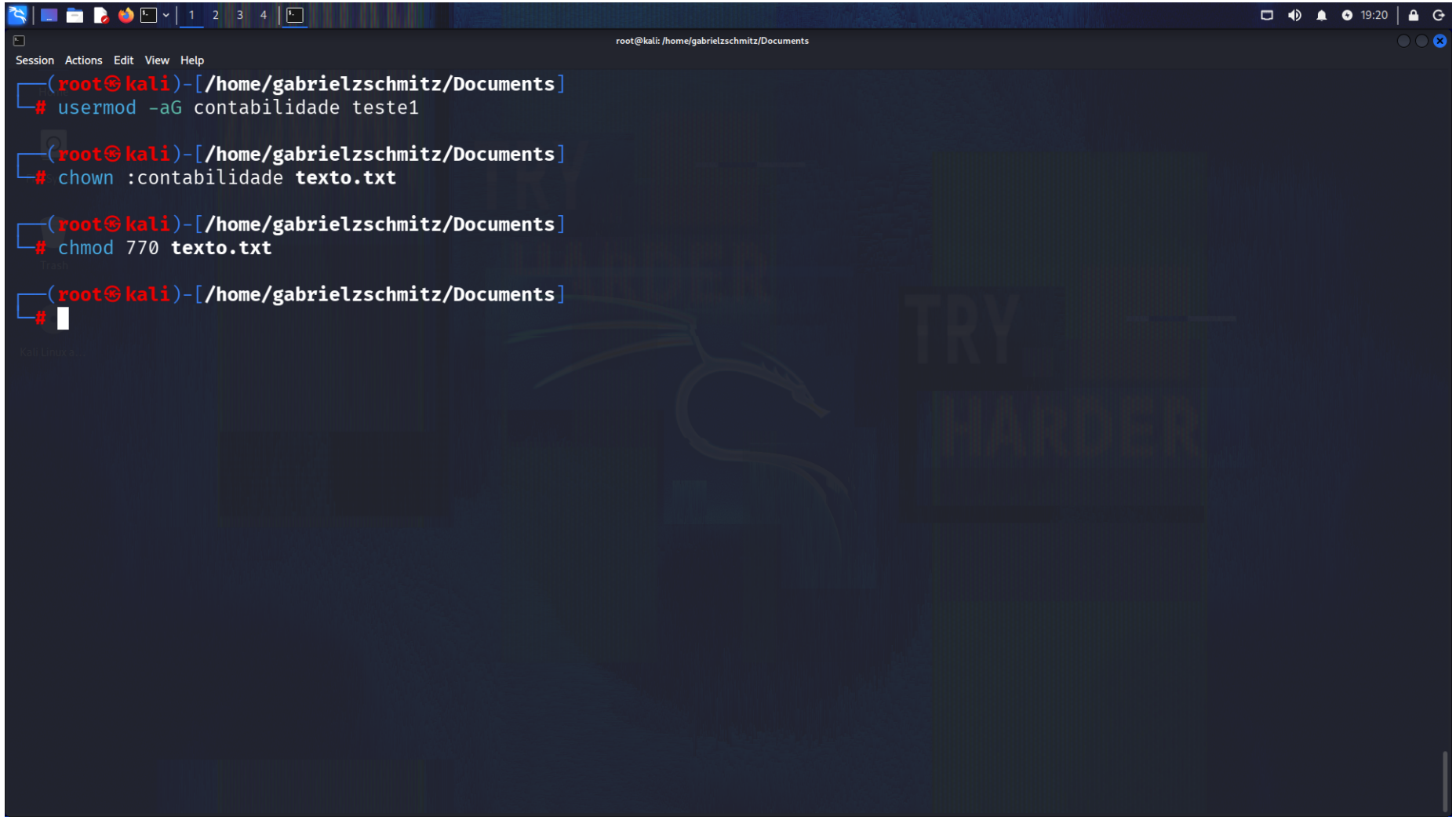

Fig. 4: Configuração de grupo e permissões do arquivo texto.txt para controle de acesso baseado em função no Kali Linux

Atividade 5.10. Implementando a Rotação de Senha no Kali Linux

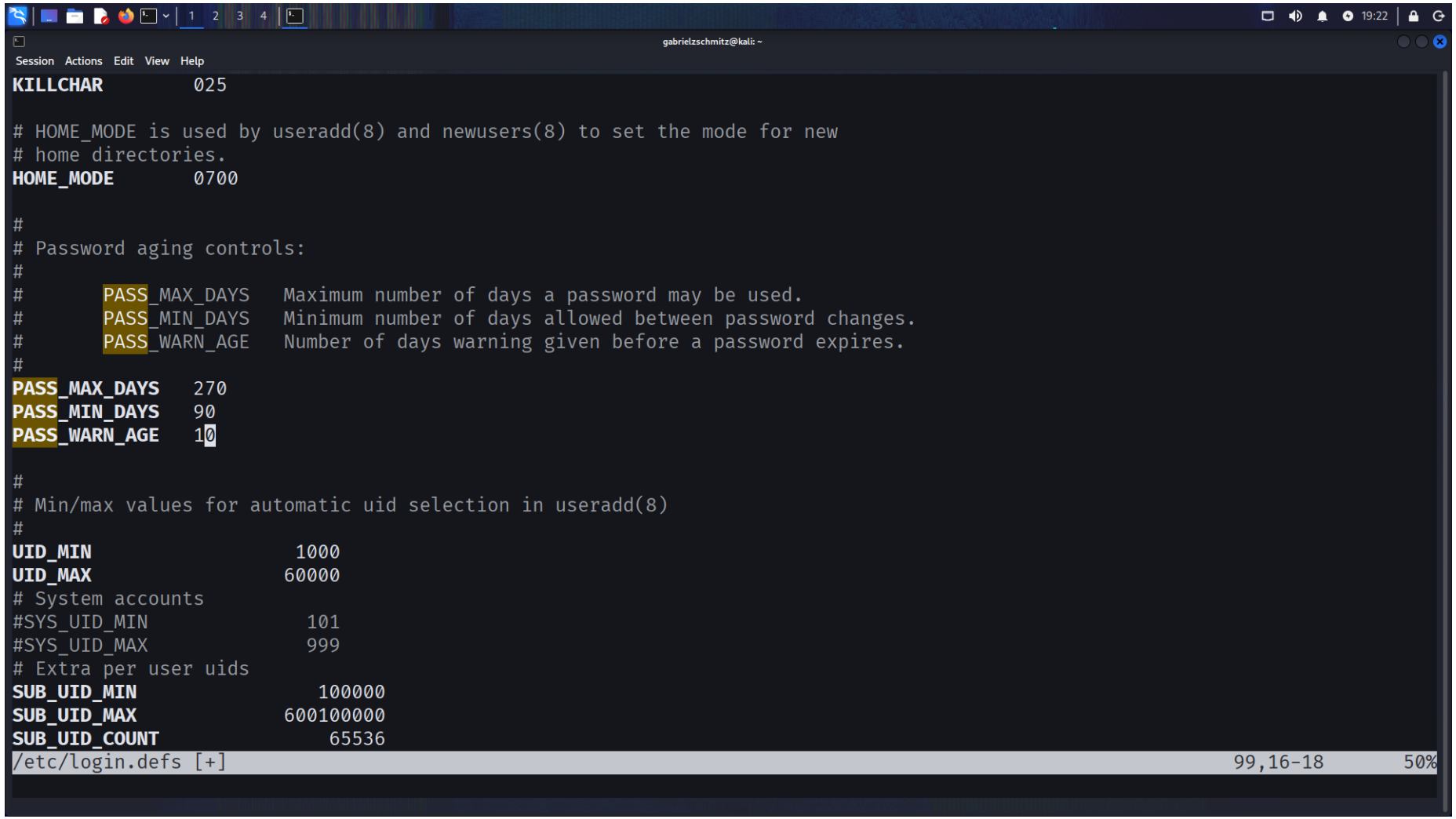

Fig. 5: Edição do arquivo /etc/login.defs para configuração de políticas de rotação de senha no Kali Linux