ECOMMERCE CONVERSION FUNNEL

DATA Analytics PROJECT

HALYNA LANOVSKA

ГОЛОВНА ІДЕЯ ПРОЄКТУ

створити зручний інструмент для маркетингової команди, який дозволяє швидко оцінювати ефективність роботи інтернет-магазину та аналізувати шлях користувача від першого відвідування до покупки.

GO IT

МЕТА ПРОЄКТУ:

ПРОАНАЛІЗУВАТИ ПОВЕДІНКУ КОРИСТУВАЧІВ ІНТЕРНЕТ-МАГАЗИНУ ТА ВИЗНАЧИТИ ФАКТОРИ, ЩО ВПЛИВАЮТЬ НА КОНВЕРСІЮ

ЗАВДАННЯ

ПОБУДУВАТИ АНАЛІТИЧНИЙ DASHBOARD ЯКИЙ:

- ПОКАЗУЄ КЛЮЧОВІ МЕТРИКИ
- ВІДОБРАЖАЄ ВОРОНКУ ПРОДАЖІВ
- ДОЗВОЛЯЄ ФІЛЬТРУВАТИ ДАНІ
- ДОПОМАГАЄ ЗНАХОДИТИ ПРОБЛЕМНІ МІСЦЯ У КОНВЕРСІЇ

ТЕРМІН ВИКОНАННЯ:

1–2 ТИЖНІ

DATA & TECH STACK

Дані:
Google Analytics 4 dataset (BigQuery)

У ПРОЄКТІ БУЛИ ВИКОРИСТАНІ ТЕХНОЛОГІЇ:

- GOOGLE BIGQUERY
- SQL
- TABLEAU PUBLIC

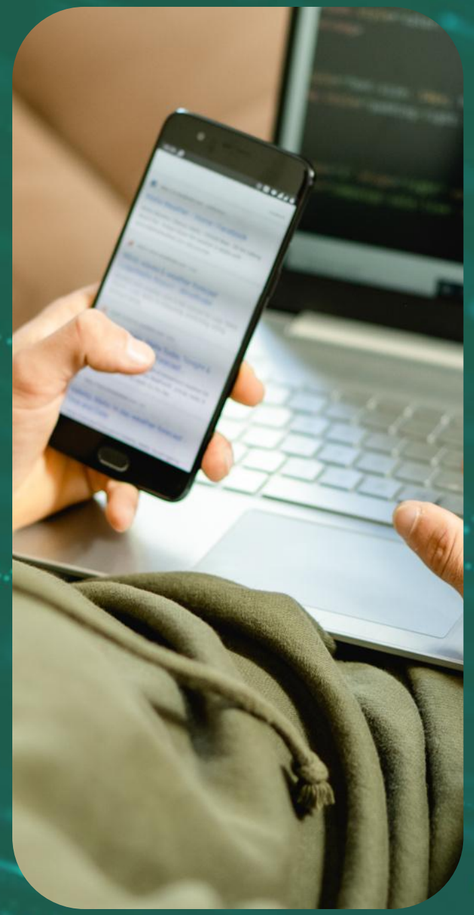

ОСНОВНОЮ СКЛАДНІСТЮ У ПРОЄКТІ БУЛО ФОРМУВАННЯ SQL-ЗАПИТУ В BIGQUERY

- правильно організувати логіку сесій
- зібрати необхідні події в межах однієї сесії
- підготувати дані так, щоб вони коректно працювали для побудови funnel і KPI

ДЛЯ ВИРІШЕННЯ ЦИХ ЗАДАЧ:

- ВИКОРИСТАНО CTE
- ОПТИМІЗОВАНО SQL-ЗАПИТ
- ПЕРЕВІРЕНО ЛОГІКУ ОБ'ЄДНАННЯ ПОДІЙ У GA4
- ПРОВЕДЕНО ДООПРАЦЮВАННЯ СТРУКТУРИ ЗАПИТУ
- ПЕРЕВІРЕНО РЕЗУЛЬТАТИ УЖЕ У TABLEAU
- І САМЕ ЦЯ ЧАСТИНА ДАЛА МЕНІ НАЙБІЛЬШИЙ ПРАКТИЧНИЙ ДОСВІД

Ecommerce Conversion Funnel Dashboard

User behavior and conversion analysis for the online store

Total Sessions	Orders	Revenue	Conversion Rate	Average Order Value
354 857	4 745	353 027$	1,34%	74,40

Step Conversion Rate

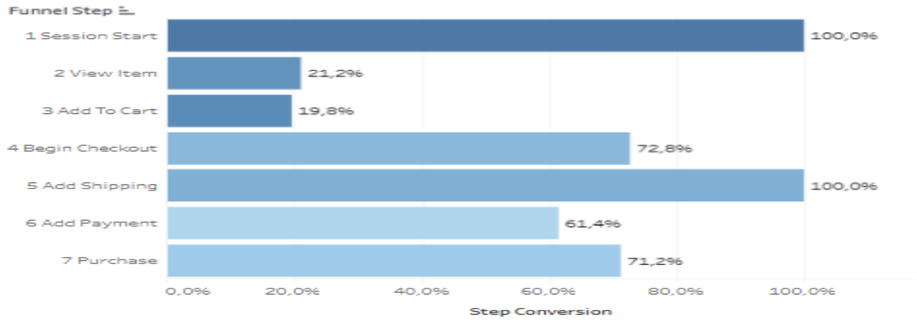

User Conversion Funnel

Users progressing through the ecommerce purchase funnel

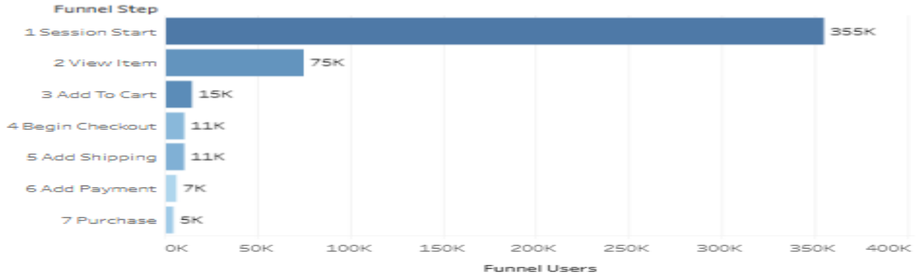

Sessions by Device Type

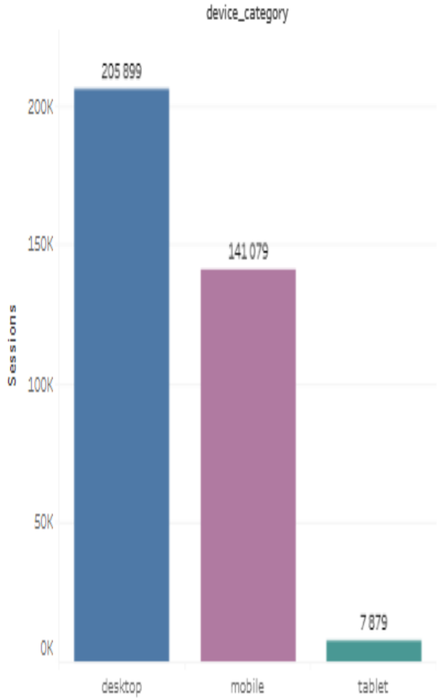

Sessions Over Time

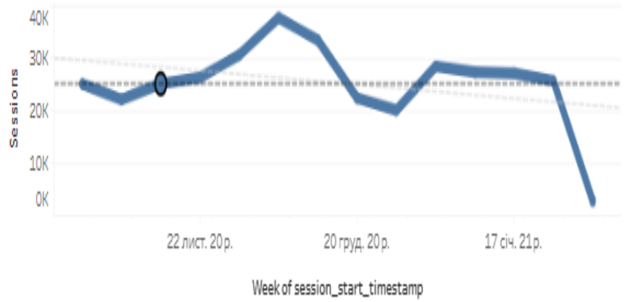

Revenue Over Time

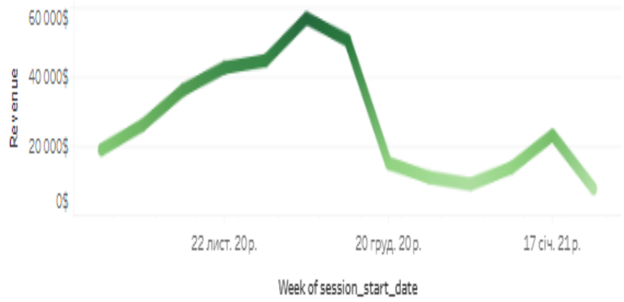

Revenue Trend by Traffic Source

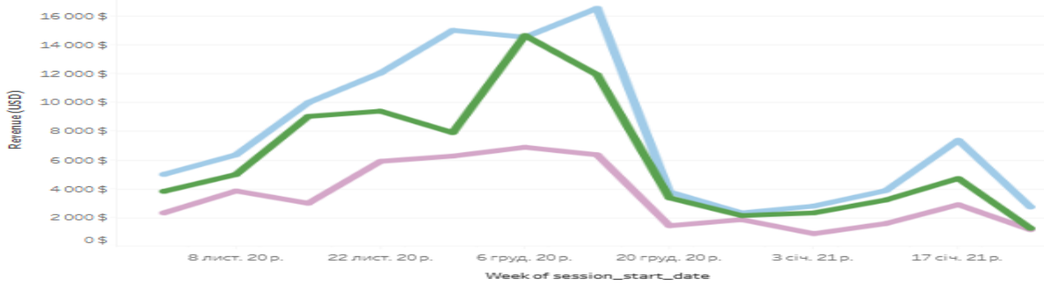

Revenue by Source

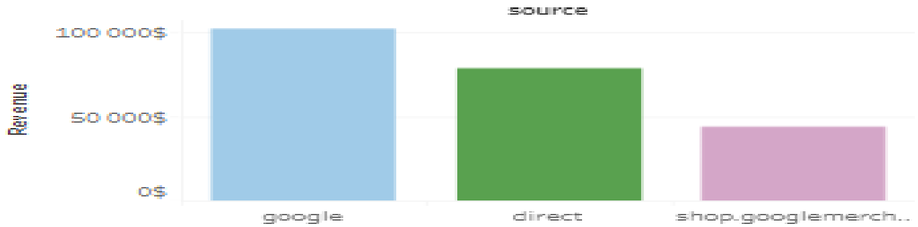

Revenue by Marketing Channel

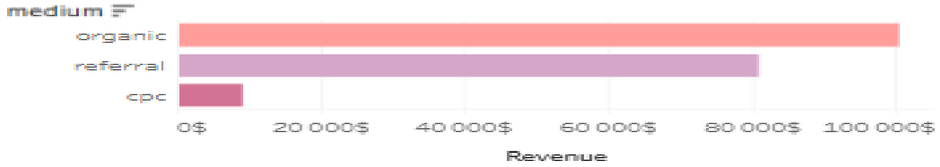

ПРИКЛАД КОРИСТУВАЧА

ПОЗНАЙОМИМОСЬ З КОРИСТУВАЧЕМ ДАШБОРДУ.

ОЛЕКСІЙ, 32 РОКИ
МАРКЕТИНГ-МЕНЕДЖЕР ECOMMERCE КОМПАНІЇ

ЙОГО ЗАВДАННЯ:

- АНАЛІЗУВАТИ ПРОДАЖІ
- ОЦІНЮВАТИ ЕФЕКТИВНІСТЬ МАРКЕТИНГОВИХ КАНАЛІВ
- ЗНАХОДИТИ ТОЧКИ ВТРАТИ КЛІЄНТІВ

ЗА ДОПОМОГОЮ ДАШБОРДУ ОЛЕКСІЙ МОЖЕ ШВИДКО:

- ОЦІНИТИ KPI
- ПРОАНАЛІЗУВАТИ FUNNEL
- ВИЗНАЧИТИ ЕФЕКТИВНІ КАНАЛИ ТРАФІКУ

ВИСНОВКИ

- ДАШБОРД ДАЄ ЦІЛІСНЕ БАЧЕННЯ ECOMMERCE-ПРОЦЕСУ — ВІД СЕСІЇ ДО ПОКУПКИ.
- FUNNEL ДОЗВОЛЯЄ ШВИДКО ЗНАЙТИ ТОЧКИ ВТРАТИ КОРИСТУВАЧІВ.
- КАНАЛИ ТРАФІКУ МАЮТЬ РІЗНИЙ ВНЕСОК У ДОХІД, ТОМУ ЇХ ПОТРІБНО ОЦІНЮВАТИ НЕ ЛИШЕ ЗА ТРАФІКОМ, А Й ЗА REVENUE.
- АНАЛІЗ У ЧАСІ ДОПОМАГАЄ ВИЯВЛЯТИ ТРЕНДИ Й ОЦІНЮВАТИ РЕЗУЛЬТАТ МАРКЕТИНГОВИХ АКТИВНОСТЕЙ.
- АНАЛІЗ ЗА ПРИСТРОЯМИ ДАЄ ОСНОВУ ДЛЯ ПОДАЛЬШОЇ ОПТИМІЗАЦІЇ UX.

ДЯКУЮ ЗА УВАГУ

ОКРЕМО ДЯКУЮ МЕНТОРУ ЗА ФІДБЕК І ДОПОМОГУ В ДООПРАЦЮВАННІ ЛОГІКИ ПРОЄКТУ