АНАЛИЗ КЛИЕНТСКОЙ БАЗЫ И ФИНАНСОВЫХ ПОКАЗАТЕЛЕЙ СЕТИ ФИТНЕС-КЛУБОВ

SkySport -фитнес

ОСНОВНЫЕ ПОКАЗАТЕЛИ

Клубы работают в разных городах России.

Клиенты могут посещать индивидуальные или групповые тренировки.

Каждое занятие оплачивается заранее, перед его началом.

Анализируемый период – 12 месяцев – январь – декабрь 2023 г.

Средний платеж на 1 пользователя 1065,7 руб.

Средняя сумма платежей 1 пользователя в месяц 7088,7 руб.

Средний возраст всех посетителей клубов – 40 лет (медианный – 37 лет)

Средний возраст посетителей клубов до 50 лет - 30 лет

Распределение тренировок по видам: 73% групповых, 27% - индивидуальных

АНАЛИЗ ДИНАМИКИ ПОЛЬЗОВАТЕЛЬСКОЙ АКТИВНОСТИ ПО ВИДАМ ТРЕНИРОВОК

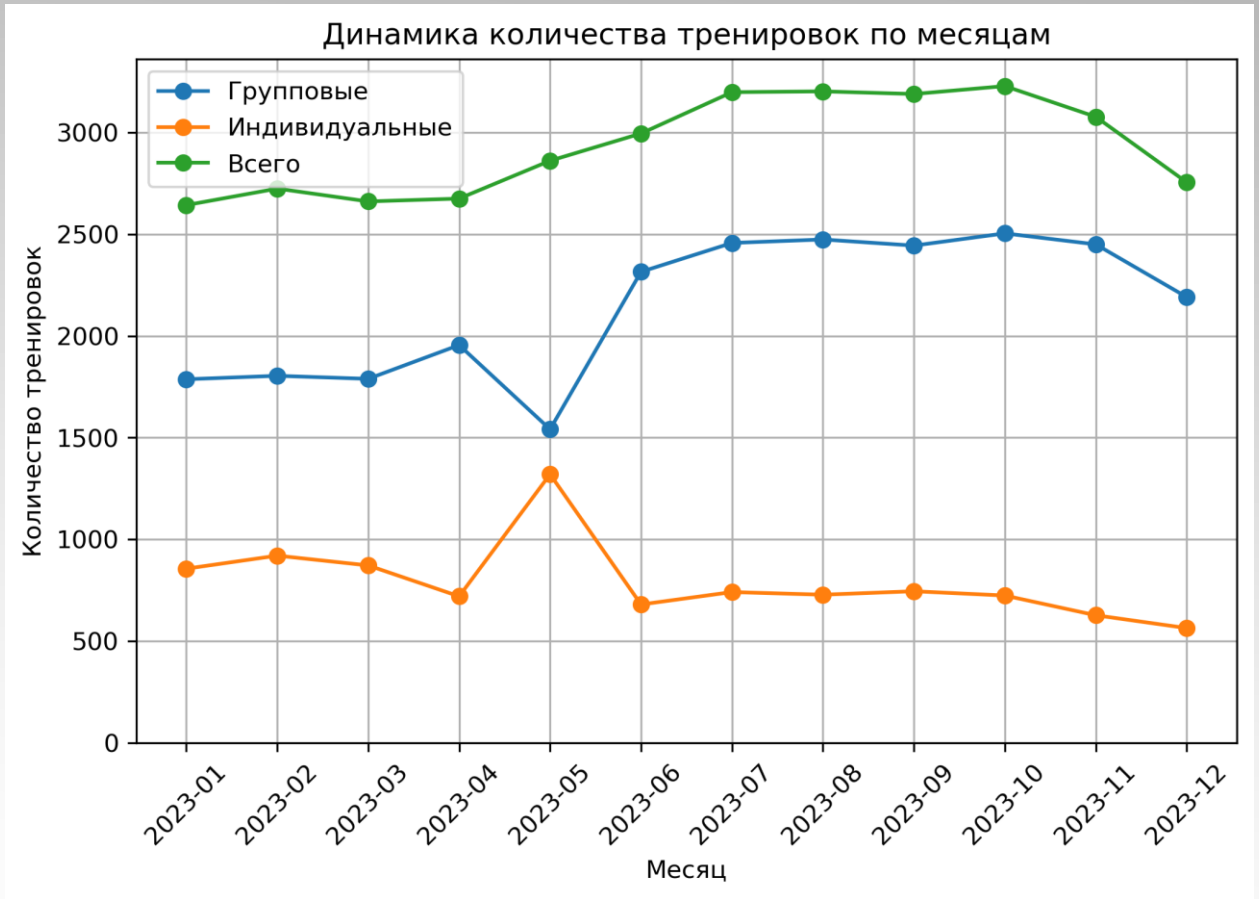

Наибольшая активность – с мая по ноябрь

Майская акция снижения цены на индивидуальные тренировки не сломала общий тренд.

Рост количества индивидуальных тренировок был нивелирован сравнимым по масштабу уменьшением спроса на групповые тренировки

АНАЛИЗ ДИНАМИКИ ВЫРУЧКИ ПО ВИДАМ ТРЕНИРОВОК

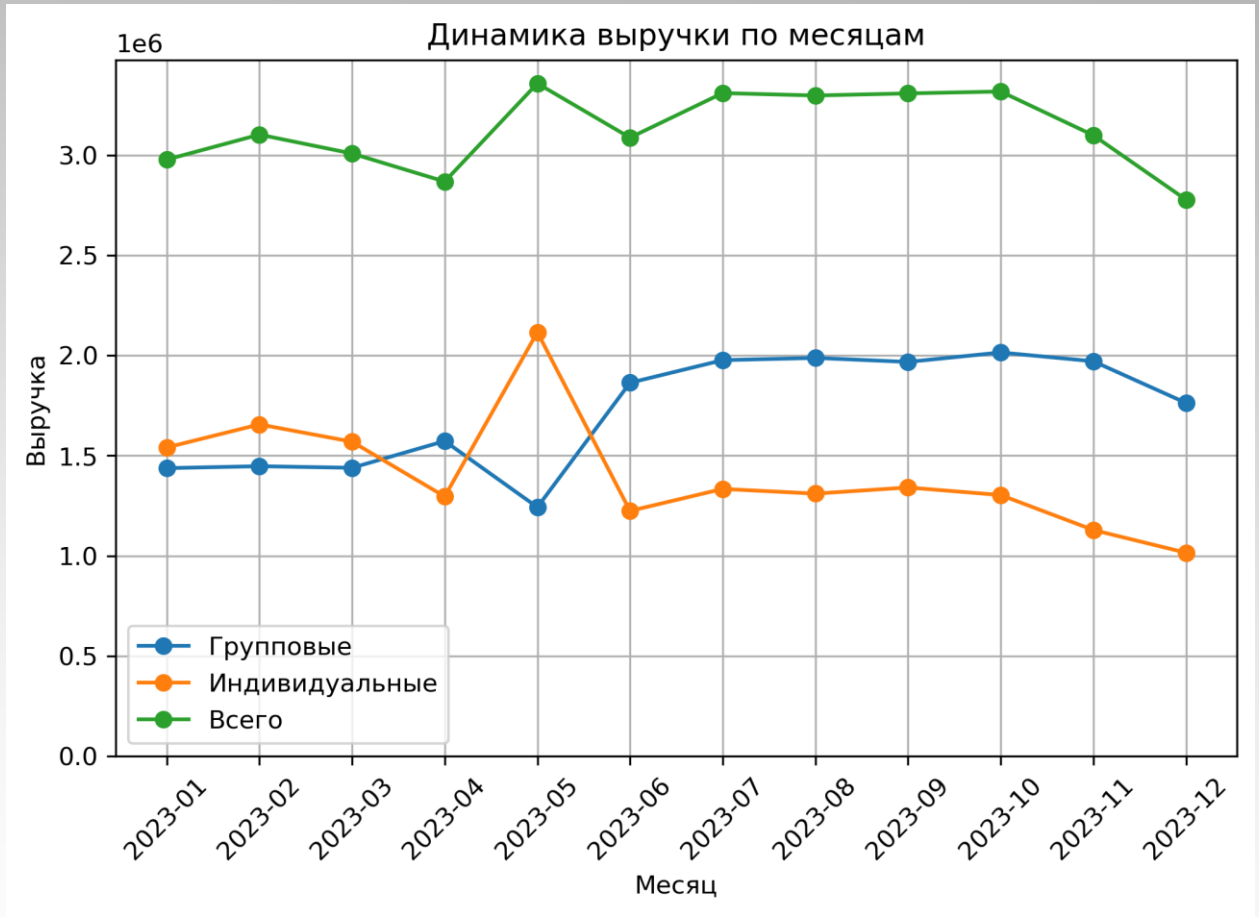

Выручка в период проведения акции (в мае 2023г.) показала значимый рост, однако, затем откатилась почти на прежний уровень.

Рост случился благодаря увеличению количества более дорогих индивидуальных тренировок.

Продажи групповых тренировок хоть и упали, снижение выручки по ним было меньшим, чем рост выручки по индивидуальным из-за более высокой цены последних.

ФИНАНСОВЫЙ РЕЗУЛЬТАТ МАРКЕТИНГОВОЙ АКЦИИ

Период акции – май 2023 г.

Сущность акции: снижение цены индивидуальной тренировки с 1800 руб. до 1600 руб.

РЕЗУЛЬТАТ

Месяц	Кол-во индивидуаль-ных тренировок	Кол-во групповых тренировок	Фактическая выручка, руб.	Гипотетическая выручка (за май)	Фактическая прибыль, руб.	Гипотетическая прибыль (за май)
Апрель	720	1955	2 868 800		1 893 000	
Май	**1320**	**1541**	**3 358 800**	**2 968 000**	**1 980 600**	**1 981 000**
Июнь	680	2315	3 088 000		2 069 000	

Прирост выручки за счет проведения маркетинговой акции составил **390 800** руб.
Прибыль в результате проведения маркетинговой акции
оказалась меньше гипотетической на **-400.0** руб.

АНАЛИЗ РАСПРЕДЕЛЕНИЯ LTR

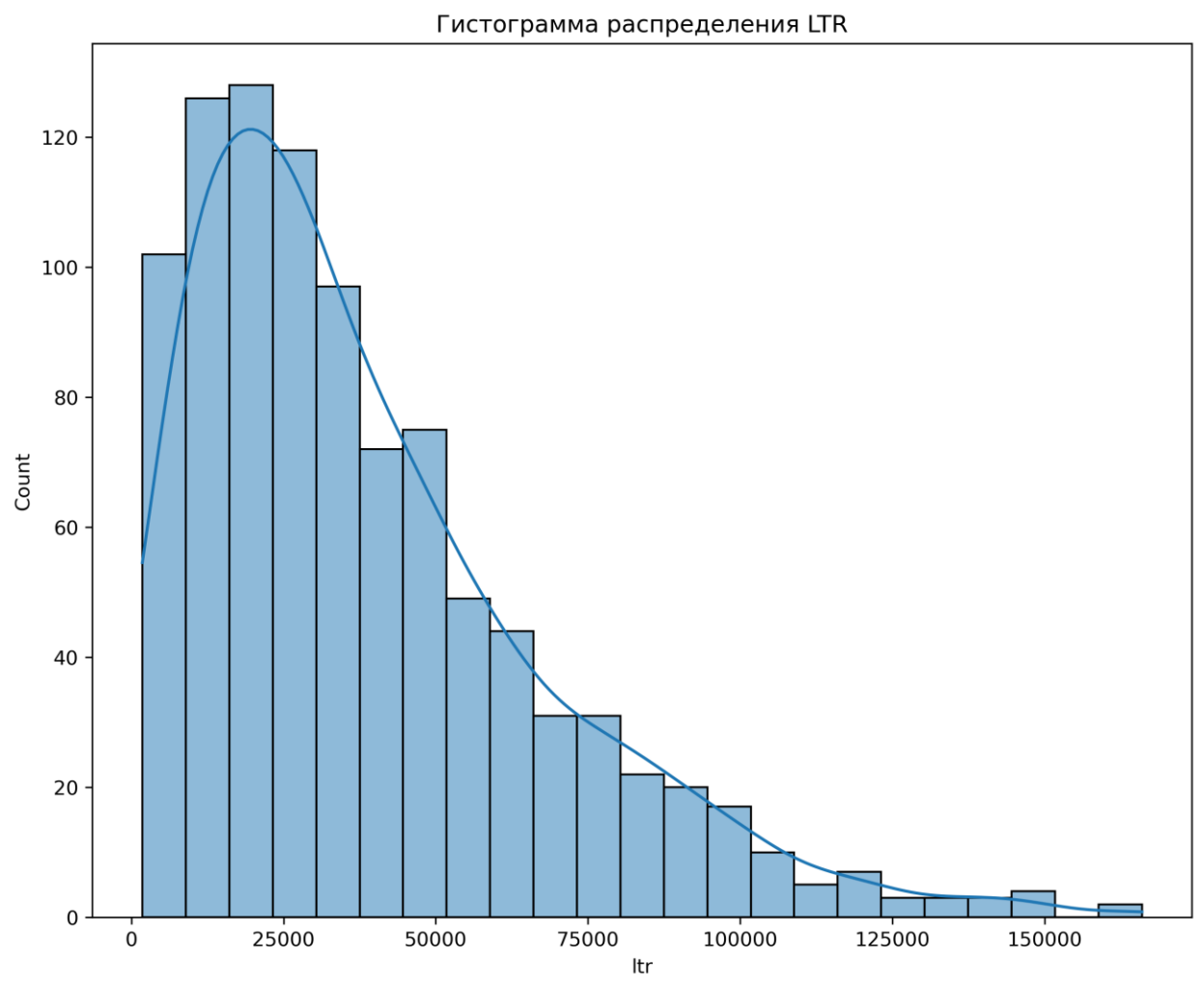

Средняя LTR пользователя – 38 720 руб.

Медианная LTR пользователя – 30 600 руб.

На данных, ограниченных пользователями с началом занятий январь – апрель 2023 г.:

Средняя LTR пользователя – 42 400 руб.

Медианная LTR пользователя – 35 000 руб.

Среднее время «жизни» пользователя – 6 – 7 месяцев

АНАЛИЗ КЛИЕНТСКОЙ БАЗЫ

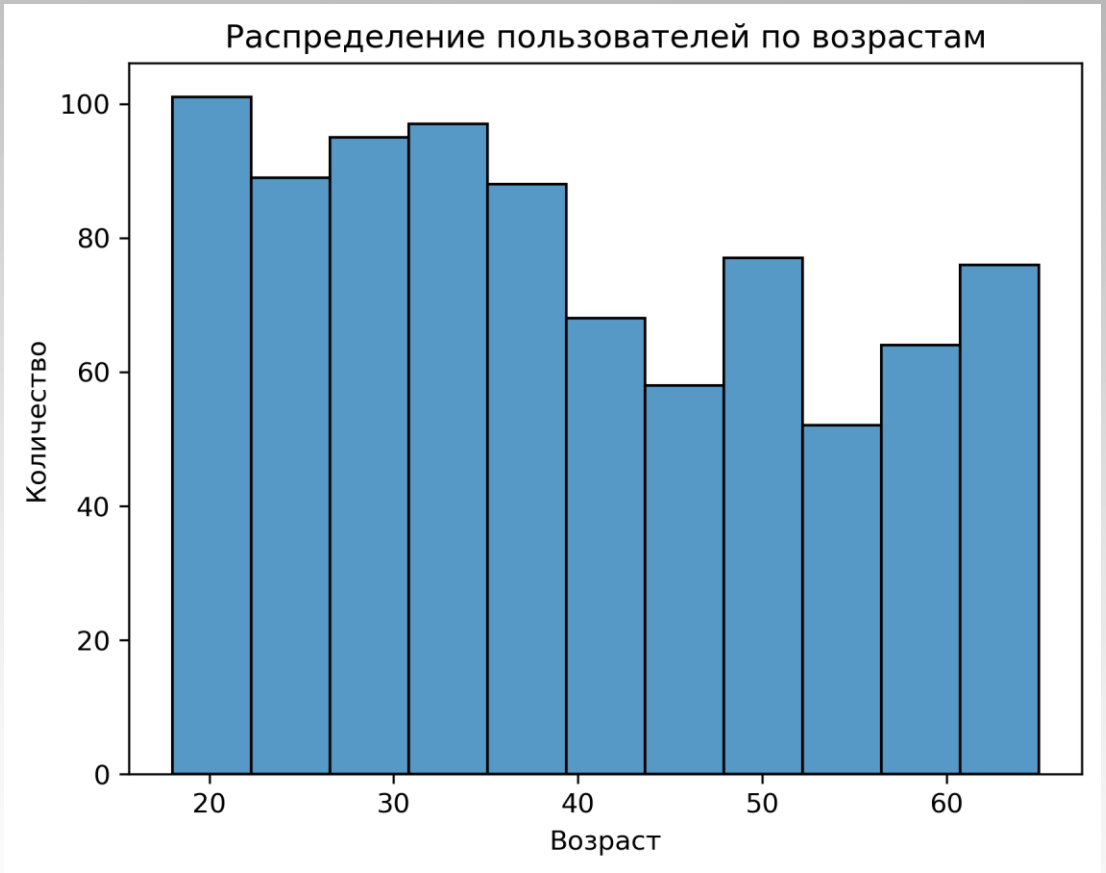

Количество пользователей в базе – 865

Средний возраст – 40 лет

Медиана по возрасту – 37-38 лет

Минимальный возраст – 18 лет

Максимальный возраст – 65 лет

АНАЛИЗ КЛИЕНТСКОЙ БАЗЫ

Самая большая доля женской аудитории – в Москве

Город	Количество пользователей-мужчин	Количество пользователей-женщин	Доля женщин
Екатеринбург	55	78	41%
Москва	53	77	41%
Казань	220	105	68%
Санкт-Петербург	123	154	44%

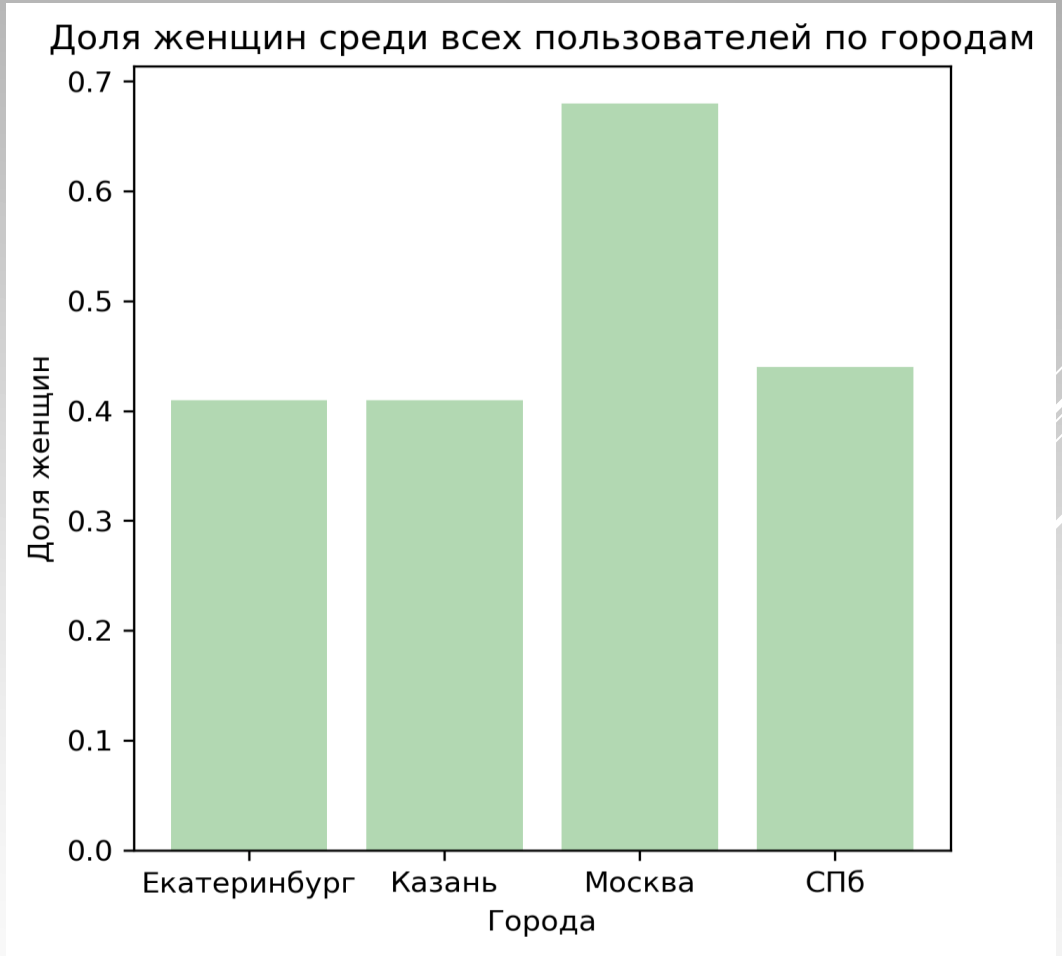

АНАЛИЗ АКТИВНОСТИ ПОЛЬЗОВАТЕЛЕЙ

В среднем 1 пользователь в месяц посещает 6-7 тренировок

Уровень активности	Среднее количество тренировок в месяц	Количество пользователей
Низкий	меньше 4	370
Средний	от 4 до 9	376
Высокий	больше 9	223

АНАЛИЗ ПО ГОРОДАМ ПРИСУТСТВИЯ

Наибольший средний чек и самая большая доля индивидуальных тренировок – в Москве

Город	Количество пользователей	Средний чек в мес.	Доля индивид. тренировок
Екатеринбург	128	6 736	31%
Москва	310	7 195	65%
Казань	127	6 699	25%
Санкт-Петербург	273	7 123	33%

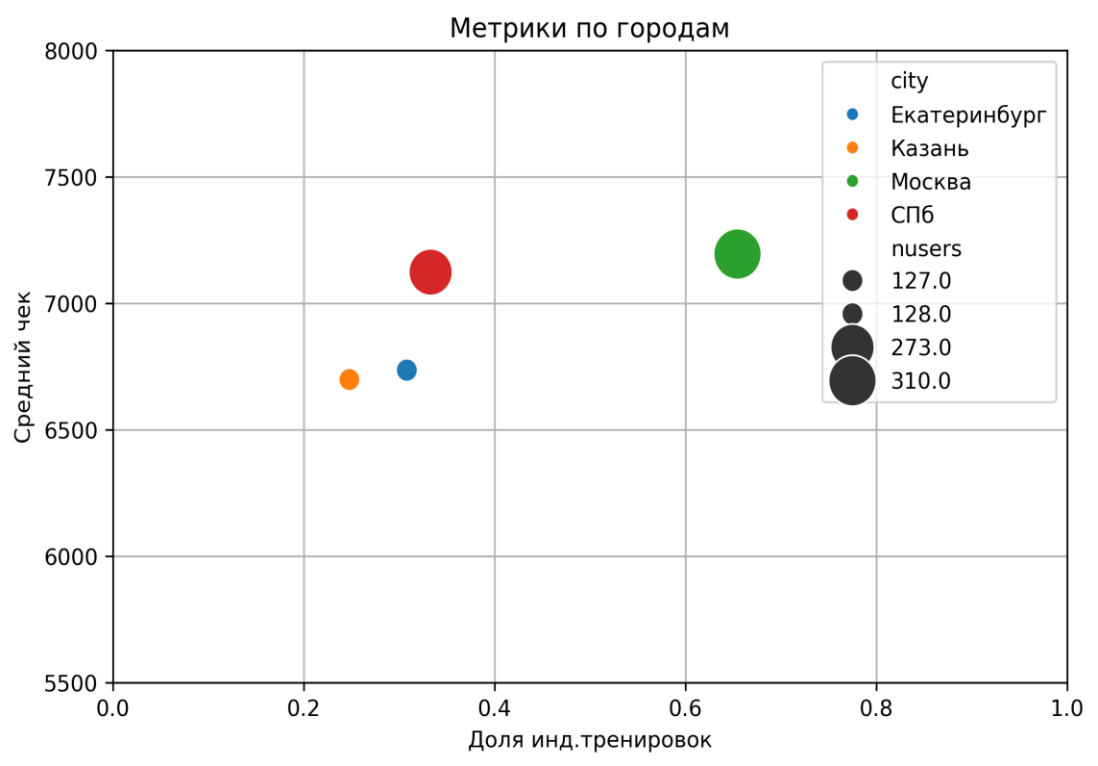

АНАЛИЗ ПО ВОЗРАСТНЫМ КАТЕГОРИЯМ

Самый высокий средний чек и интенсивность тренировок – у самой молодой категории от 18 до 30 лет

Старшую возрастную группу (от 46 лет) следует активнее стимулировать к занятиям

Возрастная категория	Количество пользователей	Средний чек на 1 пользователя в месяц	Среднее количество тренировок в месяц	Доля индивидуальных тренировок
18-30	278	8 223	7,3	45%
31-45	271	7 775	7,0	45%
46+	289	5 173	4,7	41%

АНАЛИЗ ДОХОДИМОСТИ КОГОРТ

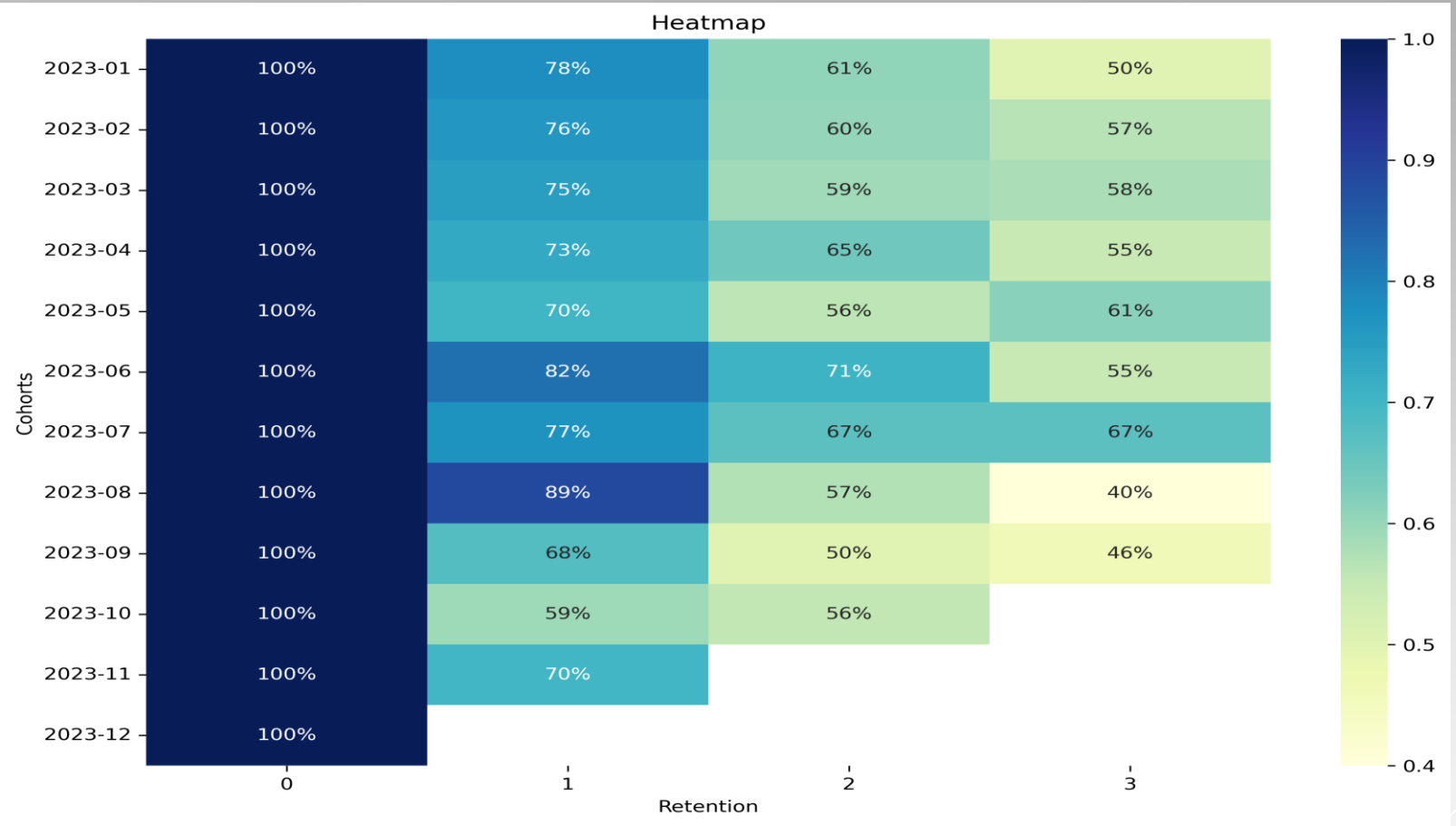

SkySport -фитнес

АНАЛИЗ ПОЛЬЗОВАТЕЛЕЙ, ПРЕДПОЧИТАЮЩИХ ИНДИВИДУАЛЬНЫЕ ЗАНЯТИЯ

Выделим пользователей, предпочитающих индивидуальные тренировки (с долей таких тренировок больше 70%) – всего их 281 человек

Город	Количество пользователей индив.тренировок	из них: мужчин	женщин
Москва	**177**	59	118
Санкт-Петербург	**60**	28	32
Екатеринбург	**24**	12	12
Казань	**20**	12	8
ВСЕГО	**281**	**111**	**170**

- Индивидуальные тренировки предпочитают **женщины**
- По популярности индивидуальных тренировок лидирует **Москва**

АНАЛИЗ ПОЛЬЗОВАТЕЛЕЙ, ПРЕДПОЧИТАЮЩИХ ИНДИВИДУАЛЬНЫЕ ЗАНЯТИЯ

Сравним средние чеки пользователей индивидуальных занятий со средним чеком по всей выборке

	Индивидуальные занятия	**Все тренировки**
Среднее кол-во тренировок в месяц	3,3	6,3
Среднемесячный чек, руб.	5 865	7 026

- Средний чек по пользователям, предпочитающим индивидуальные тренировки невысокий: не превышает средний чек по всем пользователям

АНАЛИЗ ДИНАМИКИ КЛИЕНТСКОЙ БАЗЫ

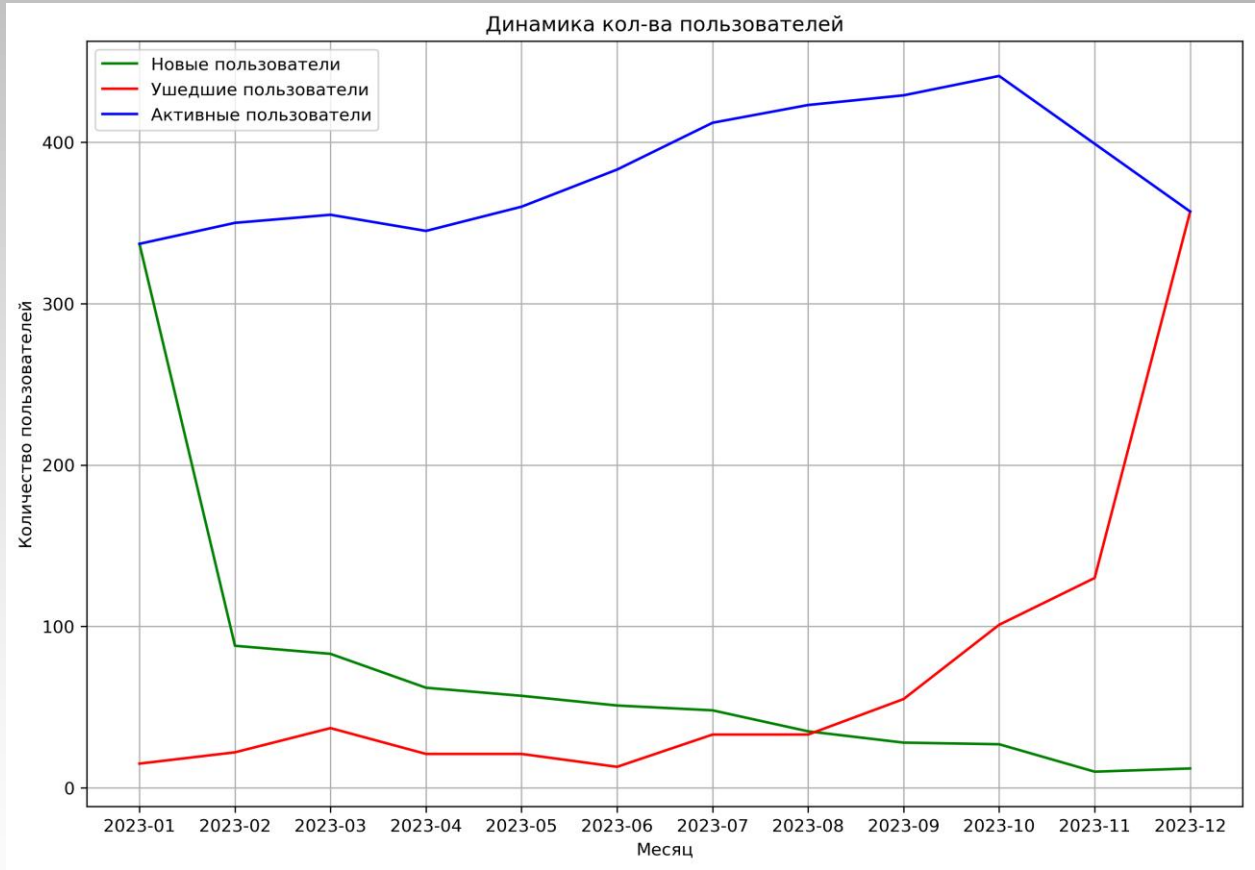

До октября 2023 клиентская база сети росла, затем наступил спад

Видно, что уже в августе 2023 г. приток новых пользователей перестал компенсировать отток старых

Тренд притока новых пользователей понижательный

Отток до августа 2023 г. – достаточно стабильный, далее – принимает угрожающий характер

ВЫВОДЫ НА ОСНОВАНИИ АНАЛИЗА

- Маркетинговая акция мая 2023 не принесла ожидаемых выгод:
  - Рост количества индивидуальных тренировок был нивелирован сравнимым по масштабу уменьшением спроса на групповые тренировки
  - Несмотря на прирост выручки, прибыль в результате проведения маркетинговой акции оказалась меньше гипотетической

ВЫВОД: Маркетинговую акцию в таком формате нельзя назвать успешной

- УГРОЗА:
  - В августе 2023 г. приток новых пользователей перестал компенсировать отток старых.
  - Отток до августа 2023 г. – достаточно стабильный, далее – принимает угрожающий характер

ВЫВОД: Необходимо срочно улучшить ситуацию с удержанием клиентов

- выяснить, чем вызван обвальный отток сентября – декабря
- проанализировать пользовательские сегменты на предмет оттока и найти рычаги воздействия на удержание для каждого